



INFORMATION / MAP

OPEN NUMAZU 2024

ト中心のまちなかをつくるプロジェクト

**誰でも使える
イ入などの設置**

さんさん通りの協力店前にイ入やテーブル、ベンチなどを設置。
また、沼津仲見世商店街には、くつろぎイ入をつくりたい。
設置場所は裏面マップをご確認ください。

これまでのOPEN NUMAZUの取り組みができた魅力的な風景がまちなかの広範囲に広がる事を目指します

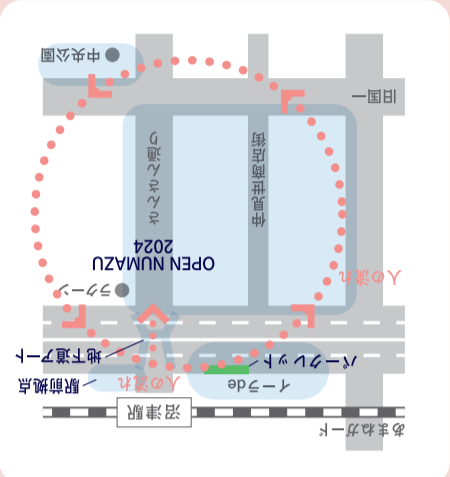

昨年実施したOPEN NUMAZUで「人がまちなかで過ごす風景」が定着した沼津仲見世商店街に加えエリアを広げ、さんさん通りの協力店舗の店先にイ入や植栽等を設置するなど、まちなかに魅力的な風景が広がっていくことを目指します。また、期間中は出店やワークショップ等を開催することで、居心地の良い空間を演出します。まちなかでの日常をより一層楽しんでもうませんか？

OPEN NUMAZUは、

1/27.mon ▶ 2/9.sun
2025

次回予告

最新情報はこちらから
<https://t.me/opennumazu>

QRコード

地下道アート

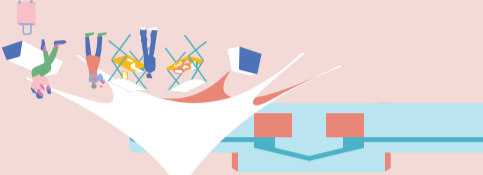

期間中、アートセットや竹チキなどを設置したシンボリックな滞在空間をつくりたい。
キッズコーナーなどの出店、パントリーや移動図書館などのアートセットのスケジュールは、裏面のマップをご確認ください

駅前拠点

11/1.thu
11/10.sun
2024

さんさん通り、沼津仲見世商店街を中心としたエリアで下記の期間実施します。

まちなかの公共空間を活用することで生まれる風景を「日常」へとつなげ、

ト中心のまちなかを創り出していくプロジェクトです。

OPEN NUMAZU 運営事務局
e-mail: opennumazu@gmail.com
沼津市(都市計画部 まちなかづくり政策課)



OPEN NUMAZU PEOPLE 1

まちなかの企業・経営者のオープンマインドを知る



株式会社桃中軒 代表取締役 宇野彦彦さん

まちなかのあり方が変わる時

沼津駅南口を出てすぐ、正面の土地で開業してから130年余りの株式会社桃中軒は、静岡県東部を中心に駅弁・仕出し弁当を主に事業展開している。沼津を訪れる旅行者に向けて、地元の食材、土地にまつわるものを使いながら、時代に合わせた商品開発を積極的に続けている。代表の宇野さんは、沼津駅の鉄道高架化事業が動き出した今、まち全体に長く続いていた閉塞感から、皆さんが何かしらの将来像が描けるようになってきたのではという。実際に、まちに絡んだ新しいプロジェクトなど前向きな力が加わり、まち全体が良い方向に向かってきているように感じている。今は、どんどんやれることをやっていく時期。色々な議論があるかもしれないが、動き出したことが良い。これまでの歴史と同様に、時代背景が変わっていく中で、まちなかのあり方も変わってくるだろう。特にこれからはまちなか居住の重要性を感じていて、まちへ人を呼び込む時代から、地域レベルのつながりが生む小さい経済圏からの発展が大事になってくるのではないかと。心地よく住める場所、そのエリア内で消費が起これ、さらに感度の良いお店ができ、そこにまた人がやってくる。そんな循環のまちなかになったら良いなと近い将来のまちなかの姿を思い描く。



沼津駅の歴史とともにみてきた駅前空間とまちなか

明治22年に沼津駅が開通した2年後の明治24年に桃中軒が開業。駅弁を売りはじめた。まだ新幹線が通っていない時代、沼津駅は首都圏からも近く、機関区があったことでターミナル駅のような一大拠点であった。その為、利用客が大変賑わっていた。昭和初期の桃中軒ビルは3階建ての建物で、1Fが弁当工場、2Fが食堂、3Fが住居だった。駅前の工場で作った弁当を売り子さんが歩き古き良き時代の風景。桃中軒は、沼津駅の歴史とともに沼津のまちをみてきた。宇野さんが子ども時代には、鳥郷の自宅からバスに乗って駅前まで出かけるのが週末楽しみだった。いろいろな娯楽施設やお店が立ち並び、目当ては「ガンブラ」！ 模型屋にみんな行列していたという。

上：桃中軒ビル落成（昭和3年）
下：昭和初期の売り子



現在の桃中軒ビル(ABLE CORE)

昭和40年初め頃の高度成長時代に、現在のビル(ABLE CORE)に建て替え。1～6階が富士急百貨店、7・8階にはレストラン・結婚式場、地下1階にはフードコートのような食堂があった。富士急が百貨店事業を終えた後は、テナントビルとして現在に至る。

まちに対してポジティブな事業者とのつながり

まちを楽しむには、点でなく面にしていかなければいけない。1店舗だけで何かやってもエリアとしてはなかなか広がらず、また、事業者同士で何かやるとなると、目的がないとなかなか動きにくいこともある。まちづくりという視点で取り組めるプロジェクトがあると、フラットに参画できる。そこに参加している事業者は、まちに対して

ポジティブな姿勢の方が多く、そこでの繋がりも貴重だと思っている。できないこともあるだろうけど、まちを盛り上げるということに関して、平場で議論し、純粋な思いとともにやれることは一緒にやってくれば良い。時代にあった形でまちの流れに合わせてながら、桃中軒発祥の地を繋げていきたい。

OPEN NUMAZUの広がり

OPEN NUMAZUは、2022年より、人がまちなかで過ごす風景が日常に定着することを目指し段階を踏み社会実験を重ねてきました。その後、沼津仲見世商店街主導のもと、約1年間の予定にてくつろぎ空間が再び設置されることになり、その風景の日常化が進んでいます。

3つの事項を目的にヒト中心のまちなかの実現に資する公共空間の活用を実践しています。

- まちなかへの来訪・滞在を誘発する
- 市民のまちの変化に対する期待及び地域の公共空間利活用に対する機運を醸成する
- ヒト中心のまちづくりに関わる人の裾野を広げる



くつろぎスペースは誰でも自由に使える場所です

期間中、さんさん通り・仲見世商店街を中心に、人が過ごしたくなるような滞留空間を設置します。

*設置場所等は変更となる場合があります。

OPEN! NUMAZU 2024

- 注意事項**
- 会場は、誰もが使える公共の場です。一人一人がマナーを守り、みんなで気持ちよく過ごせる空間を創り上げましょう。
 - ごみは各自でお持ち帰りください。
 - 来場者用の駐車場はありません。お越しの際は、公共交通機関や周辺の時間貸し駐車場等をご利用ください。

駐輪場 P 周辺駐車場 公共トイレ バス停

期間中の周辺イベント情報

- 11/2(土)
週末の沼津
(中央公園)
10:30~14:30
- 11/2(土)・3(日)
よさこい東海道
2(土)沼津港 11:00~17:00
3(日)中心市街地 11:00~19:00
- 11/4(月・休)
めぐる沼津映画祭
(沼津駅周辺3カ所)
10:00~18:00
- しずおか映画祭
THIS IS NUMAZU IN しずおか映画祭
(沼津市民文化センター)
10:00~20:00
- 11/9(土)・10(日)
東レアローズ 静岡戦
(香陵アリーナ)
14:05~
- 11/9(土)~17(日)
みなとde遊ぼう
(沼津港)
- 11/9(土)~24(日)
菊華展
(沼津御用邸記念公園)
9:00~16:30 (入園は16:00まで)

沼津仲見世商店街

- 仲見世ランタン絵付け教室
11/2(土)
①13:00~ ②14:00~
- 仲見世将棋広場
11/3(日)
13:00~17:00
- 100円商店街
11/9(土)・10(日)
- ストリートピアノ
(旧マルサン書店前)
11/9(土)・10(日)
11:00~15:00
- みんなでつくる情報ボード
(旧マルサン書店前)

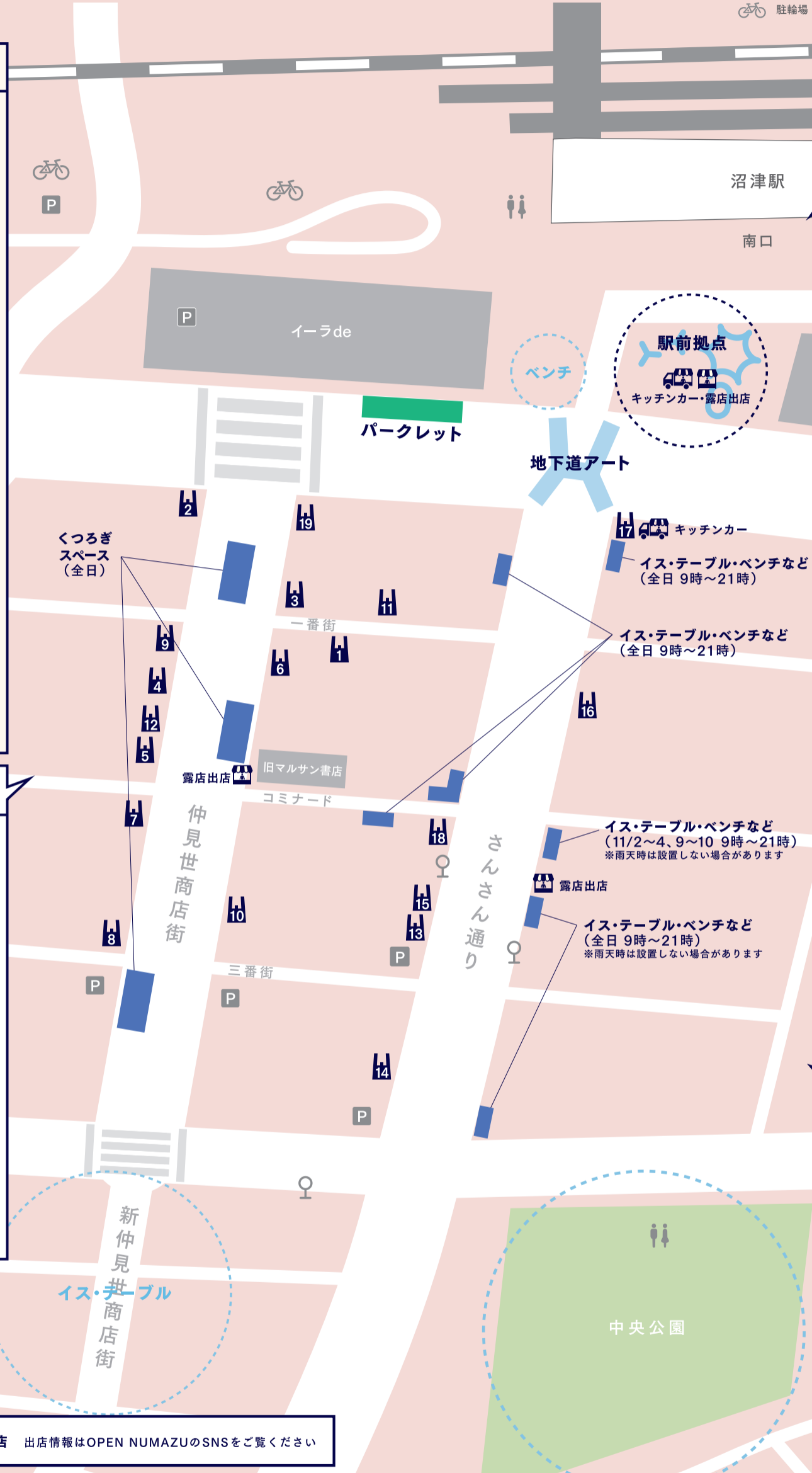

駅前拠点

※雨天時は中止となる場合があります

自動車文庫、リサイクル本

沼津市立図書館より自動車文庫が駅前へやってきます。また、平日には自由に持ち帰ることができるリサイクル本が今年も設置されますので、屋外で過ごす時間のお供にどうぞご利用ください。

自動車文庫
11/3(日)・10(日)
10:00~15:00
リサイクル本
平日 10:00~20:00

パントラック体験

パントラックを駅前に設置します。起伏のある凹凸のコブが連続した波上のコースで、自転車やスケボーなどで楽しむことができます。今回は、インストラクターのデモと、体験会を実施します。

11/8(金)・9(土)・10(日)
11:00~15:00

参加費無料

手ぶらで参加できますが、道具をお持ちの方はお持ちください。
利用可能時間 11:00~17:00

みんなでつくる情報ボード

沼津駅前の情報をみんなで地図に書き込み、みんなに伝えよう。お住まいの方が知らない情報も見つかるかも。

竹ティピ (オブジェ)

竹でオブジェをつくり、駅前のゲートをつくります。その日によって形がかわる竹のオブジェを楽しみにしてください。

地下道テーブルアートワークショップ

沼津出身のアーティスト・マツナガマサエ氏と、駅前の地下道でのテーブルアートを体験いただけます。

11/2(土) 4回開催

参加費無料

参加者は大人・子ども問いません
どなたでもご参加いただけます。

- ①10:00~
- ②11:00~
- ③13:00~
- ④14:00~

各回先着順

※参加希望者多数の場合は10:00から整理券をお配りする場合があります

キッチンカー・露店出店 出店情報はOPEN NUMAZUのSNSをご覧ください

Take out テイクアウト店舗情報

営業時間・テイクアウト販売時間はお店により異なります。
詳しくは商店街HPをご覧ください。

- 沼津仲見世商店街HP
<https://www.numazu-nakamise.jp/>
- 沼津大手町商店街HP
<https://www.numazu-sansan.com/>

- | | | | | | | | | | | | | | | | | | | |
|------------------------------------|------------------------------|---------------|------------------------------|----------------|-----------------------|-------------------------------|------------------------|----------------------|-------------------|----------------------|------------------|------------------------------|---------------------|----------------------------|-------------------|-----------------------------------|------------------|--------------------------|
| 1 スプーニー (ドライカレー、ガバオライス、焼肉サラダなど) | 2 たこ焼きサボちゃん (たこ焼き、ドリンクなど) | 3 香香坊 (中華) | 4 ラーメン鏡 (チャーハン、餃子、ドリンクなど) | 5 てまり (お惣菜) | 6 エベレストダイニング (カレー) | 7 大衆酒場 たばちゃん (アジフライ、もつ煮など) | 8 ねこと白鳥 (焼き菓子・ドリンク) | 9 やば珈琲店 (コーヒー、軽食) | 10 華味flat (中華) | 11 ほさか (栗せん他、和菓子) | 12 沼ケバブ (ケバブ) | 13 チャトラコーヒー (コーヒー・焼き菓子など) | 14 和菓子 村上屋 (和菓子) | 15 オステリア イルパリオ (ピザ、パスタ) | 16 あした葉 (鉄板焼き) | 17 ドトールコーヒーショップ 沼津ラクーン店 (コーヒー) | 18 えびす庵 (そば屋) | 19 ONE DROP (クラフトビール) |
|------------------------------------|------------------------------|---------------|------------------------------|----------------|-----------------------|-------------------------------|------------------------|----------------------|-------------------|----------------------|------------------|------------------------------|---------------------|----------------------------|-------------------|-----------------------------------|------------------|--------------------------|