



## 交通費等支出計算書

1 総経費 268,796 円

2 内訳

(1) 交通費 150,115 円

|   | (利用機関)            | (利用区間)               | (支払金額)   | (人数)      |
|---|-------------------|----------------------|----------|-----------|
| ① | (運賃等1) JR東海道線     | 沼津 - 三島              | 380 円    | 2 人 )     |
| ② | (運賃等2) JR東海道線     | 大岡 - 三島              | 200 円    | 1 人 )     |
| ③ | (運賃等3) JR新幹線 (往復) | 三島 - 宇都宮             | 94,250 円 | 5 人 )     |
| ④ | (運賃等4) JR新幹線 (往復) | 三島 - 宇都宮             | 9,650 円  | 1 人 )     |
| ⑤ | (運賃等5) JR新幹線 (往復) | 三島 - 小山              | 16,880 円 | 1 人 )     |
| ⑥ | (運賃等6) レンタカー代     | 小山駅 - 思川西部土地改良区      | 15,229 円 | 7 人 )     |
| ⑦ | (運賃等7) タクシー代      | 宇都宮 - ハート飛山          | 3,500 円  | 4 人 )     |
| ⑧ | (運賃等8) タクシー代      | 宇都宮駅 - 宇都宮駅          | 7,000 円  | 3 人 )     |
| ⑨ | (運賃等9) JR東海道線     | 三島 - 沼津              | 570 円    | 3 人 )     |
| ⑩ | (運賃等10) 切符変更手数料   | 植松・久保田<br>公務の為、切符の変更 | 1,320 円  | 2 人 )     |
|   | (運賃等11)           | -                    | 円        | 人 )       |
|   |                   | (行き先)                |          | (支払金額)    |
| ⑪ | (ガソリン代1)          | 小山～思川西部土地改良区         |          | 1,136 円 ) |
|   | (ガソリン代2)          |                      |          | 円 )       |
|   | (その他1)            |                      |          | 円 )       |

(2) 宿泊費 61,200 円

|   | (ホテル・旅館名)             | (1泊宿泊代)  | (泊数) | (人数) | (支払金額)     |
|---|-----------------------|----------|------|------|------------|
| ⑫ | (宿泊費1) ダイワロイネットホテル宇都宮 | 10,200 円 | 1 泊  | 6 人  | 61,200 円 ) |
|   | (宿泊費2)                | 円        | 泊    | 人    | 円 )        |
|   | (宿泊費3)                | 円        | 泊    | 人    | 円 )        |
|   | (その他1)                | 円        | 泊    | 人    | 円 )        |
|   | (その他2)                |          |      |      | 円 )        |

(3) 付随する経費 57,481 円

|   | (食事場所)                            | (支払金額)   | (人数)      |
|---|-----------------------------------|----------|-----------|
| ⑬ | (昼食代1) 11/13 藤エ門 (小山市)            | 7,580 円  | 7 人 )     |
| ⑭ | (昼食代2) 11/14 満天家 (宇都宮市)           | 1,419 円  | 1 人 )     |
| ⑮ | (昼食代3) 11/14 青源 (宇都宮市)            | 5,980 円  | 4 人 )     |
| ⑯ | (夕食代1) 11/13 (株) モンテローザフーズ (宇都宮市) | 29,742 円 | 6 人 )     |
|   | (夕食代2)                            | 円        | 人 )       |
| ⑰ | (その他2) 視察先 手土産代 (2カ所)             |          | 5,760 円 ) |
| ⑱ | (その他3) 旅行代理店 取扱手数料                |          | 7,000 円 ) |

沼津志帥会 御中

静岡県知事登録旅行業第3-580号  
 株式会社ツアーネットワーク

登録番号: T5080101015348

〒410-0106 静岡県沼津市志下481-8  
 TEL: 055-941-8840 FAX: 055-941-8841  
 総合旅行業務取扱管理者: 笹原 英之

## 請求書

毎度、当社をご利用頂き、誠にありがとうございます。  
 下記の通りご請求させていただきますので、宜しくお願い致します。

| ご請求内容   |  | ご請求金額    |
|---|--|----------|
| <input type="checkbox"/> 出発日<br><input type="checkbox"/> ツアー名<br><input type="checkbox"/> 予約No.<br><input type="checkbox"/> 参加者名<br><input type="checkbox"/> 明細 | 2023年11月13日 (月) 1日間 (ABC001)<br>小山・宇都宮視察<br>6291<br>9名<br>9名 |          |
| JR特急券   | ( ¥18,850 X 7 )  | ¥131,950 |
| 宿泊料金  |  | ¥16,880  |
| ダイロネットホテル宇都宮 1泊朝食付き<br>レンタカー代金<br>トヨタハイエースWCクラス   | ( ¥10,200 X 8 )  | ¥9,650   |
| 国内取扱手数料   | ( ¥1,000 X 9 )   | ¥81,600  |
| 取消/変更料  | ( ¥220 X 6 )   | ¥19,580  |
| 乗車変更  |  | ¥9,000   |
|   |  | ¥1,320   |
|   | 【税込金額合計】 【内消費税額合計】   |          |
|   | ¥269,980   |          |
|   | ¥269,980 ¥24,543   | 10%計     |

② 小山  
 ⑤ 宇都宮  
 ④ 宇都宮  
 ⑫ 小山  
 ⑥ 宇都宮  
 ⑱ 宇都宮  
 ⑩

お支払は下記口座へ

\_\_\_\_月 \_\_\_\_日 までにお振込みお願い致します。

ご請求金額

ご入金金額

今回ご請求額

振込先: \_\_\_\_\_  
 口座名: 株式会社ツアーネットワーク

担当者

お振込手数料はお客様にてご負担頂きますよう、お願い申し上げます。

領 収 証



沼津志帥会 虹合様

5年11月27日

¥289,980.-

但し 出張旅費と12

上記の金額正に領収致しました

税率10%

消費税額 ¥24,548

楽しい旅のお手伝い  
ツアーネットワーク

株式会社 ツアーネットワーク  
〒410-0106 静岡県沼津市志下 481-8  
TEL 055-941-8840 FAX 055-941-8841  
静岡県知事登録旅行業第3種-580号

扱 者

登録番号 T5080101015348

|              | 三島    |    | 志前会          |    | 虹の会    |  |
|--------------|-------|----|--------------|----|--------|--|
|              | 単価    | 人数 | 費用           | 人数 | 費用     |  |
| JR 東浜 一字都宮   | 18850 | 5  | 94,250 (3)   | 2  | 37,700 |  |
| ホテル代         | 10200 | 6  | 61,200 (2)   | 2  | 20,400 |  |
| 手数料          | 9000  | 7  | 7,000 (8)    | 2  | 2,000  |  |
| レンタカー        | 19580 | 7  | 15,229       | 2  | 4,351  |  |
| レンタカー-保険、燃料代 | 1136  | 7  | 884          | 2  | 252    |  |
|              |       |    | 177,679 (15) |    | 64,451 |  |
|              |       |    | 178,562      |    | 64,704 |  |

131950 -

81600 -  
9000 -

19,580 -

9,650 -  
16,880 -  
1,320 -  
269,980 -

9,650 (4)  
16,880 (5)  
1,320 (10)  
271,116

植松さん  
久保田さん  
変更手数料

⑨

### 領収書

ご利用日付 2023年11月13日  
時刻 07時59分

取引内容: 乗車券 金 190円  
伝票番号: 41442  
消費税率10% (税込)

- この領収書は大切に保管してください。
- 毎度ありがとうございます。

沼津駅 券101発行  
JR東海  
登録番号: T3180001031569

⑨

### 領収書

ご利用日付 2023年11月14日  
時刻 16時21分

取引内容: 乗車券 金 190円  
伝票番号: 36162  
消費税率10% (税込)

- この領収書は大切に保管してください。
- 毎度ありがとうございます。

三島駅 券201発行  
JR東海  
登録番号: T3180001031569

⑧

### 領 収 書

現・チ・ク・割引 No.2761  
日付 2023年11月14日  
車番 002010 0000  
基本運賃 ¥7,000円  
合計 ¥7,000円

上記の様に領収致しました  
消費税率 10%  
登録番号: T1060001004621  
カード・チケットで乗れるタクシー

**陽東タクシー株式会社**  
宇都宮市石井町2723-2  
☎028-663-2111

⑦

### 領 収 書

現・チ・ク・割引 No.8679  
日付 2023年11月14日  
車番 002016 0000  
基本運賃 ¥3,500円  
合計 ¥3,500円

上記の様に領収致しました  
消費税率 10%  
登録番号: T1060001004621  
カード・チケットで乗れるタクシー

**陽東タクシー株式会社**  
宇都宮市石井町2723-2  
☎028-663-2111

宇都宮駅 → ハト飛山

宇都宮 → ハト飛山

→ 宇都宮駅

(植松議員の可公務のための帰京)

大川敬太郎

戻る SF(電子マネー)利用履歴

前日分までを表示しています。当日の利用履歴は、「Wallet」でご確認ください。

| 月日    | 種別 | 利用場所 | 残高<br>差額 |
|-------|----|------|----------|
| 11/16 |    |      |          |
| 11/16 |    |      |          |
| 11/16 |    |      |          |
| 11/15 |    |      |          |
| 11/14 | 入  | JC三島 | ¥1,352   |
| 11/14 | 出  | JC沼津 | -190     |
| 11/14 |    |      |          |
| 11/13 |    |      |          |
| 11/13 |    |      |          |
| 11/13 | 入  | JC沼津 | ¥2,050   |
| 11/13 | 出  | JC三島 | -190     |
| 11/13 |    |      |          |
| 11/11 |    |      |          |



①



②

戻る SF(電子マネー) 残額履歴

前日分までを表示しています。当日の履歴は、「Wallet」でご確認ください。

| 月日      | 種別         | 利用場所  | 残額<br>差額 |
|---------|------------|-------|----------|
| ★ 11/14 | 入          | JC 三島 | ¥3,828   |
|         | 出          | JC 沼津 | -190     |
| 11/14   | [Redacted] |       |          |
| ★ 11/13 | 入          | JC 大岡 | ¥4,268   |
|         | 出          | JC 三島 | -200     |
| 11/07   | [Redacted] |       |          |
| 11/02   | [Redacted] |       |          |
| 10/31   | [Redacted] |       |          |
| 10/27   | [Redacted] |       |          |
| 10/27   | [Redacted] |       |          |
| 09/07   | [Redacted] |       |          |
| 08/31   | [Redacted] |       |          |
| 08/25   | [Redacted] |       |          |

①

②



0000-9061

2023年11月13日月曜日

沼津志帥会

領収証  
様

(13)

¥7,580-

(消費税等 ¥689)

但し、  
本格手打つけ汁うどん 藤工門  
登録番号 T1060001023704  
\*保管上のお願

栃木県小山市城山町3丁目3番地22号  
電話0285-24-4110

担当者

領収証No 0428

財布等で保管戴く場合、印刷面を内側に折って保管願います。

No019924-00-01

領収証

2023年11月13日 領収No71793-00

沼津志帥会

様

(16)

¥29,742

(内消費税額 ¥2,704)

御飲食代として

上記正に領収いたしました。  
(注)金額を訂正したものは無効です。

10.00%対象 ¥29,742  
(消費税 ¥2,704)

株式会社モンテローザフーズ  
魚民宇都宮東口駅前店 TEL028(633)9488  
(本社)東京都杉並区梅里1-21-15 モンテローザ本社 TEL03(3315)8888

登録番号 T2011101077486

味噌らーめん  
満天家  
天然本味

宇都宮駅バセオ店 028-627-8546

栃木県宇都宮市川向町1-23  
宇都宮バセオ1F宇都宮駅前ビル内

2023年11月14日(火)12時31分000101

満天味噌 ¥1,050外  
セット 餃子(4G) ¥240外

小計額 ¥1,290

(10%課税対 ¥1,290)

10%課税額 ¥129

合計 ¥1,419

領/現計 ¥2,000

お釣 ¥581

合計点数 2点

登録番号T5060001025531

02扱

No. 777

領収書

No.08067  
2023年11月14日

沼津志帥会

様

(レシート番号 249)

¥5,980-

(10.0% 本体価格 5,437円 消費税 543円)

但し、お食事代として、上記の金額正に領収いたしました。

青源 餃子店 登録番号T8-0600-0100  
栃木県宇都宮市川向町1-23 餃子1F  
TEL 028-627-8464



# 貸渡料金精算明細書 (兼ご請求書)

Rental Agreement

6 11 お客様控

貸渡人 株式会社トヨタレンタリース栃木

RA610R  
発行年月日: 令和 5年11月13日  
貸渡No: 0393492

小山店  
小山市駅南町2-16-10

電話番号0285-28-0900

(税込)

借名 飛鳥様  
住所 静岡県沼津市

| 項目         | 予定料金   | 精算料金   |
|------------|--------|--------|
| 基本料金       | 19,580 | 19,580 |
| カード割引額(0%) | 0      | 0      |
| その他割引額(0%) | 0      | 0      |
| *          | 0      | 0      |
| 小計         | 19,580 | 19,580 |
| 免責補償料      | ご加入    | ご加入    |
| 特別装備料      | 0      | 0      |
| 添付品料金      | 550    | 550    |
| ワンウェイ料金    | 0      | 0      |
| 燃料代        |        | 586    |
| 引取配車料      | 0      | 0      |
|            | 0      | 0      |
| ご利用額       | 20,130 | 20,716 |
| リース無償代車    |        | 0      |
| NOC        |        | 0      |
| 免責実費料      |        | 0      |
| お支払額       | 20,130 | 20,716 |
| 予約金        | 0      | 0      |
| 船乗車券       | 19,580 | 19,580 |
| 当日預り金      | 0      | 0      |
| 預り金合計      | 19,580 | 19,580 |
| マイル・ポイント利用 | 0      | 0      |
| ご請求金額      | 550    | 1,136  |

## <お貸しする車両>

貸渡車両 ハイエースG 燃料 ガソリン  
登録No 宇都宮 300わ3406

料金クラス W4-K 車両クラス W4-K

## <ご利用内容>

|     | 予定貸渡         | 貸渡           | メーター(Km) |
|-----|--------------|--------------|----------|
| 着   | 11月13日15時30分 | 11月13日15時24分 | 41,186   |
| 発   | 11月13日12時00分 | 11月13日12時00分 | 41,164   |
| 利用分 | 0日 3時間30分    | 0日 3時間24分    | 22       |

| 料金種別 | その他    | 料金割引率 | 0%     |
|------|--------|-------|--------|
| 添付品  | 安心Wプラン | 1     | かるタン 1 |

乗車人数 9名

返却営業店舗 小山店 0285-28-0900 返却府県 県内

運転者氏名 堤 飛鳥様

株式会社 トヨタレンタリース栃木  
登録番号: T4060001003249

|        |                  |
|--------|------------------|
| 今回ご利用額 | 1,136円           |
| 10%対象  | 1,136円 内消費税 103円 |

## TOYOTA Rent a Car

トヨタレンタカー予約センター

0800-7000-111 無料

<http://rent.toyota.co.jp>

|       |       |
|-------|-------|
| 現金    | 1,136 |
| クレジット | 0     |
| 交通系IC | 0     |

## 領収書

領収書No 0033747

令和 5年11月13日

沼津志師会

様

Receipt

領収金額 1,136円

(税抜金額 1,033円)

|        |        |
|--------|--------|
| 現金・小切手 | 1,136円 |
| クレジット  | 0円     |
| 交通系IC  | 0円     |

トヨタレンタカーをご利用いただき、誠に有り難うございます。  
ご利用料金として上記金額を正に領収いたしました。  
(なお、扱者印無きもの、又は金額訂正したものは無効です)

収入印紙

営業店舗 小山店  
住所 小山市駅南町2-16-10  
電話番号 0285-28-0900

株式会社トヨタレンタリース栃木

本社 栃木県宇都宮市東宿郷3-1-1 中央宇都宮ビル3F

扱者印



Toyota Rent-a-Car is an official rental car partner of Hertz. Should you have any questions regarding this Rental Agreement/Receipt, please do not hesitate to ask the Toyota rental counter staff, or contact your home country's Hertz Customer Service Center. Thank you for renting from Toyota and Hertz.

# 雅心苑

登録番号 T5080101000390  
領収書

金岡店  
静岡県沼津市筒井町1-3  
TEL:055-924-6250  
ホロリととろける和風クッキー  
「駿河ほろりん」  
戸田塩と千本浜きなこ 2つの味

2023年11月10日(金)11:58 #000001

4388

\*\*\*\*\* 領収証明細 \*\*\*\*\*  
領収書発行番号 4704  
金客員 ¥5,760

内8 お好み詰合 会M001 ¥2,880  
内8 お好み詰合 会M002 ¥2,880

小計 ¥5,760  
(内税 8%対象額 ¥5,760)  
買上点数 2点

合計 ¥5,760  
(税率 8%対象額 ¥5,760)  
(内消費税等 8% ¥427)  
お支払い ¥6,060  
(内消費税等 ¥427)  
お釣り ¥300

外8、内87-クは軽減税率対象です



LINEのお友達を募集中!!  
お得な情報をお知らせし  
ます。このQRコードから  
登録してください。



金岡店 静岡県沼津市筒井町1-3  
TEL:055-924-6250

※お客様には必ずで保管願う場合  
印刷面を内側に折り保管をお願いします。

# 雅心苑

但し、お振込

¥5,760-

沼津志帥会様

領収書

消費税

427円を含む。

No.000001-4704-4388

2023年11月10日

として上記正に領収いたしました。





〒410-8601

静岡県沼津市御幸町16-1

沼津志帥会

御中

お客様番号

領収証

沼津志帥会

様

領収金額 49,500円  
(消費税等 4,500円を含む)

領収日  
領収番号 4093057

期間 令和6年1月1日~令和6年3月31日

▼この件についてのお問い合わせ先  
沼津支局 (TEL:055-963-5115)

| 種類              | 配信先 (敬称略) | 数量  | 月額     | 月数 | 領収金額   |
|-----------------|-----------|-----|--------|----|--------|
| JAMP(時事行財政情報モタ) |           | 3   | 15,000 | 3  | 45,000 |
| 久保田吉光議員         |           |     |        |    |        |
| 浅田美重子議員         |           |     |        |    |        |
| 村木豊議員           |           |     |        |    |        |
|                 |           | 10% | 【対象金額】 |    | 45,000 |
|                 |           |     | 【消費税等】 |    | 4,500  |

上記の通り領収いたしました。

〒102-8178

東京都中央区銀座4丁目15番8号



株式会社三井住友信託

代表取締役 長谷川 克彦

電話 03(6300)9111 番代







ATMをご利用の際は  
矢印の方向から挿入してください。

普通預金 2

〒11,075

| 日        | 摘要(お客さまメモ) | お引き出し金額 | お預け入れ金額 | お預け入れ残高    | 取扱 |
|----------|------------|---------|---------|------------|----|
|          |            |         |         |            | 12 |
|          |            |         |         |            | 12 |
|          |            |         |         |            | 12 |
|          |            |         |         |            | 12 |
|          |            |         |         |            | 65 |
|          |            |         |         |            | 12 |
|          |            |         |         |            | 12 |
|          |            |         |         |            | 12 |
|          |            |         |         |            | 12 |
|          |            |         |         |            | 12 |
|          |            |         |         |            | 12 |
|          |            |         |         |            | 12 |
|          |            |         |         |            | 65 |
| 06-02-09 | アコムキャッシング  | 49,500  | 53      | *2,225,238 | 65 |
| 06-02-09 | アコムキャッシング  | 880     | 54      | *2,224,358 | 65 |
|          |            |         |         |            | 65 |
|          |            |         |         |            | 12 |
|          |            |         |         |            | 12 |
|          |            |         |         |            | 12 |
|          |            |         |         |            | 65 |
|          |            |         |         |            | 12 |
|          |            |         |         |            | 65 |
| 20       |            |         |         |            |    |
| 21       |            |         |         |            |    |
| 22       |            |         |         |            |    |
| 23       |            |         |         |            |    |
| 24       |            |         |         |            |    |

※他店手形・小切手等を入金された場合は、  
「お引き出し金額」欄に払い戻しができる  
日にちが表示されます。





70

55

注文番号 250-5110104-8604636 の領収書  
このページを印刷してご利用ください。

沼津志帥会

様

発行日: 2023年12月29日  
注文日: 2023年12月28日  
Amazon.co.jp 注文番号: 250-5110104-8604636  
ご請求額: ¥3,630

2023年12月28日に発送済み

注文商品  
1点 議員必携 第12次改訂新版, 全国町村議会議長会  
販売: アマゾンジャパン合同会社

コンディション: 新品

お届け先住所:  
久保田吉光  
410-  
静岡県 沼津市

配送方法:  
お急ぎ便

支払い方法:  
Visa  
一括

請求元住所:  
久保田吉光  
410-  
静岡県 沼津市

クレジットカードへの請求

価格  
¥3,630

商品の小計: ¥3,630  
配送料・手数料: ¥0  
注文合計: ¥3,630  
ご請求額: ¥3,630

支払い情報

Visa

: 2023年12月28日: ¥3,630

注文の状況を確認するには、注文内容をご覧ください。



領収書添付用紙

支払番号

~~69~~ 56

領収書

沼津支部会

様

金額 ￥1,000-

但 静岡県東部の公共交通を考える議員連盟令和5年度会費  
令和6年1月25日

静岡県東部の公共交通を考える議員連盟  
会長 渡部一二実

(留意点)

- ①領収書は重ねて貼らないこと
- ②枠内に貼付けできない場合は、領収書添付用紙を必要枚使用する。(裏面に貼らない。)



領収書添付用紙

支払番号

7/ 57



DCM株式会社  
DCM 沼津店  
TEL 055-954-1800  
登録番号 T7010701039115  
お買い上げありがとうございます

領収証

2024年02月06日(火)10:07 ｼﾞﾀﾞ0002

|                    |               |
|--------------------|---------------|
| 016 白さ鮮やかコピー用紙A 4箱 | ¥2,460        |
| 016 ジェットS 0.5 黒5P  | ¥602          |
| 016 ゼブラ 水性Bサラクリ 赤5 | ¥448          |
| 016 ハリナックスプレス 緑    | ¥1,408        |
| 016 針なしステープラー L青   | ¥1,408        |
| 016 DCMクリアホルダー100枚 | ¥1,298        |
| <b>合計</b>          | <b>¥7,624</b> |
| 税合計                | ¥693          |
| (内10%対象額)          | ¥7,624        |
| (内10%税額)           | ¥693          |

お買上点数 6点

レシートNo3805 店No010312

QR決済売上票

お客様控え

この控えは大切に保存してください

代金控

(留意点)

- ①領収書は重ねて貼らないこと
- ②枠内に貼付けできない場合は、領収書添付用紙を必要枚使用する。(裏面に貼らない。)

## 支 出 伝 票

|       |   |                   |      |           |      |
|-------|---|-------------------|------|-----------|------|
| 会 派 名 | 沼津志帥会   | 代表者               | 植松恭一 | 経理<br>責任者 | 村木 豊 |
| 経 費   | 1 調査研究費                      6 会議費<br>2 研修費                              7 資料作成費<br>3 広報費                              8 資料購入費<br>4 広聴費                              9 人件費<br>5 要請・陳情活動費              10 事務所費 |                   |      |           |      |
| 内 容   | ポケットWi-Fi使用料 1月分  |                   |      |           |      |
| 金 額   | ¥2,948  |                   |      |           |      |
| 支 出 先 | FUJI WiFi   |                   |      |           |      |
| 支払年月日 | 令和 5年 12月 25日   |                   |      |           |      |
| 摘 要   |   |                   |      |           |      |
| 備 考   |   |                   |      |           |      |
| 支払番号  | 58  | 金銭出納簿記入済み<br>チェック |      | ✓         |      |

(留意点)

- ①支払番号と明細番号は一致する。  
 ②領収書は、領収書添付用紙に添付する。(裏面に貼らない。)



# ご請求明細書兼ご利用明細書

適格請求書発行事業者登録番号  
T2010001010887

作成日 2024年 1月 16日

410-  
静岡県 沼津市

村木 豊 様

(TOOU) 091462

|   |                |
|---|----------------|
| ご利用カード                                      | イオンカード・セレクト    |
| 今回ご請求金額                                     | 7,128 円        |
| お支払い日                                       | 2024年 2月 2日(金) |
| ご指定口座                                       |                |
| ご指定口座へのご<br>個人情報保護のためご指定口座を一部非表示とさせていただきます。 |                |

### 請求書作成時点のポイント情報



・WAONPOINTのご応募は、1,000ポイント以上からとなります。  
レジでのお支払いには1ポイントからご利用いただけます。

|  |  |  |                                 |
|--|--|--|---------------------------------|
| お問合せコード                                      |  | お問合せの際<br>お伝えください                            |                                 |
| お問合せ   | テレホンアンサー<br>(24時間自動音声応答)<br>※カードをご用意ください | 0120-223-212<br>(携帯からは) 0570-064-750         | ご利用残高・可能額<br>ポイントの応募・<br>暗証番号照会 |
|  | ナビダイヤル(コールセンター)<br>(9:00~18:00)          | 0570-07-1090                                 | ご連絡は名義人さま<br>よりお願い致します          |
| ポイント応募・住所・口座<br>変更・リボ変更・暗証番号<br>各種申込などは右記HPへ |  | 暮らしのマネーサイト <input type="button" value="検索"/> |                                 |
| ※イオンスクエアメンバーへの登録(無料)が必要です。                   |  |  |                                 |

### お知らせ

- ・有効ポイント数はテレホンアンサー・イオンウォレットで確認できます。
- ・獲得したポイントの内訳はイオンウォレットからご確認できます。

### カード決済登録いただいている公共料金、保険の明細

| 種別                                   | ご契約先(表示は4社までとなります) | ご利用料金 |
|--------------------------------------|--------------------|-------|
| 家計簿代わりにご利用ください。ご利用料金はご利用明細に含まれております。 |                    |       |

| ご契約内容 | ご利用可能枠 | 1月10日現在に対する<br>お支払後利用可能額(※1) |
|-------|--------|------------------------------|
|       |        |                              |

※1) 当行カードを複数枚保有の方はその他カードのご利用残高も加味しています。11日以降本明細書作成前日までのご入金もご利用可能額に含んでいます。

| ご利用日        | 利用者区分 | ご利用先       | 支払方法 | ご利用金額 | 備考 |
|-------------|-------|------------|------|-------|----|
| 23.12.25    | 本人    | FUJI WII   | 1回   | 2,948 | 58 |
| 24.1.5      | 本人    | シバリナシワイファイ | 1回   | 2,680 |    |
| <今回ご利用金額合計> |       |            |      | 7,128 |    |







# ご請求明細書兼ご利用明細書

適格請求書発行事業者登録番号  
T2010001010887

作成日 2024年 1月 16日

410-  
静岡県 沼津市

村木 豊 様

(T00U) 091462

|   |                |
|---|----------------|
| ご利用カード                                      | イオンカード・セレクト    |
| 今回ご請求金額                                     | 7,128 円        |
| お支払い日                                       | 2024年 2月 2日(金) |
| ご指定口座                                       |                |
| ご指定口座へのご<br>個人情報保護のためご指定口座を一部非表示とさせていただきます。 |                |

## 請求書作成時点のポイント情報



・WAONPOINTのご応募は、1,000ポイント以上からとなります。  
レジでのお支払いには1ポイントからご利用いただけます。

|  |  |
|--|--|
| お問合せコード                                      | お問合せの際<br>お伝えください  |
| テレホンアンサー<br>(24時間自動音声応答)<br>※カードをご用意ください     | 0120-223-212<br>(携帯からは) 0570-064-750                                       |
| ナビダイヤル(コールセンター)<br>(9:00~18:00)              | 0570-07-1090   |
| ポイント応募・住所・口座<br>変更・リボ変更・暗証番号<br>各種申込などは右記HPへ | 暮らしのマネーサイト <input type="button" value="検索"/><br>※イオンスクエアメンバーへの登録(無料)が必要です。 |
| お問合せ   | ご利用残高・可能額<br>ポイントの応募・<br>暗証番号照会<br>ご連絡は名義人さま<br>よりお願い致します                  |

## お知らせ

- ・最新の有効ポイント数はテレホンアンサー・イオンウォレットで確認できます。
- ・獲得したポイントの内訳はイオンウォレットからご確認できます。

|       |        |                              |
|-------|--------|------------------------------|
| ご契約内容 | ご利用可能枠 | 1月10日現在に対する<br>お支払後利用可能額(※1) |
|       |        |                              |

## カード決済登録いただいている公共料金、保険の明細

| 種別                                   | ご契約先 (表示は4社までとなります) | ご利用料金 |
|--------------------------------------|---------------------|-------|
|                                      |                     |       |
| 家計簿代わりにご利用ください。ご利用料金はご利用明細に含まれております。 |                     |       |

ご利用明細 ※1) 当行カードを複数枚保有の方はそのカードのご利用残高も加味しています。11日以降本明細書作成前日までのご入金もご利用可能額に含んでいます。

| ご利用日        | 利用者<br>区分 | ご利用先       | 支払<br>方法 | ご利用金額 | 備考 |
|-------------|-----------|------------|----------|-------|----|
| 23/12/25    | 本人        | FUJI Wifi  | 1回       | 2,948 |    |
| 24/1/5      | 本人        | シバリナシワイファイ | 1回       | 2,680 | 59 |
| <今回ご利用金額合計> |           |            |          | 7,128 |    |





# ご請求明細書兼ご利用明細書

適格請求書発行事業者登録番号  
T2010001010887

作成日 2024年 2月 16日

410-  
静岡県 沼津市

村木 豊 様

(T00U) 089148

|   |                |
|---|----------------|
| ご利用カード                                      | イオンカード・セレクト    |
| 今回ご請求金額                                     | 7,128 円        |
| お支払い日                                       | 2024年 3月 4日(月) |
| ご指定口座                                       |                |
| ご指定口座へのご<br>個人情報保護のためご指定口座を一部非表示とさせていただきます。 |                |

### 請求書作成時点のポイント情報



・WAONPOINTのご応募は、1,000ポイント以上からとなります。  
レジでのお支払いには1ポイントからご利用いただけます。

|  |  |                                      |                                 |
|--|--|--------------------------------------|---------------------------------|
| お問合せコード                                      |  | お問合せの際<br>お伝えください                    |                                 |
| お問合せ   | テレホンアンサー<br>(24時間自動音声応答)<br>※カードをご用意ください | 0120-223-212<br>(携帯からは) 0570-064-750 | ご利用残高・可能額<br>ポイントの応募・<br>暗証番号照会 |
|  | ナビダイヤル(コールセンター)<br>(9:00~18:00)          | 0570-07-1090                         | ご連絡は名義人さま<br>よりお願い致します          |
| ポイント応募・住所・口座<br>変更・リボ変更・暗証番号<br>各種申込などは右記HPへ | 暮らしのマネーサイト                               | 検索                                   | ※イオンスクエアメンバーへの登録(無料)が必要です。      |

### お知らせ

- ・最新の有効ポイント数はテレホンアンサー・イオンウォレットで確認できます。
- ・獲得したポイントの内訳はイオンウォレットからご確認できます。

|       |        |                              |
|-------|--------|------------------------------|
| ご契約内容 | ご利用可能枠 | 2月10日現在に対する<br>お支払後利用可能額(※1) |
|       |        |                              |

### カード決済登録いただいている公共料金、保険の明細

| 種別 | ご契約先(表示は4社までとなります) | ご利用料金 |
|----|--------------------|-------|
|    |                    |       |

ご利用明細 ※1) 当行カードを複数枚保有の方はその他カードのご利用残高も加味しています。11日以降本明細書作成前日までのご入金もご利用可能額に含んでいます。

| ご利用日        | 利用者区分 | ご利用先       | 支払方法 | ご利用金額 | 備考 |
|-------------|-------|------------|------|-------|----|
| 24.1.25     | 本人    | フジワイファイ    | 1回   | 2,948 | 60 |
| 24.2.5      | 本人    | シバリナシワイファイ | 1回   | 2,680 |    |
| <今回ご利用金額合計> |       |            |      | 7,128 |    |





# ご請求明細書兼ご利用明細書

適格請求書発行事業者登録番号  
T2010001010887

作成日 2024年 2月 16日

410-  
静岡県 沼津市

村木 豊 様

(T00U) 089148

|  |                |
|--|----------------|
| ご利用カード   | イオンカード・セレクト    |
| 今回ご請求金額  | 7,128 円        |
| お支払い日  | 2024年 3月 4日(月) |
| ご指定口座  |                |
| ご指定口座へのご<br>個人情報保護のためご指定口座を一部非表示とさせていただいております。 |                |

### 請求書作成時点のポイント情報



・WAONPOINTのご応募は、1,000ポイント以上からとなります。  
レジでのお支払いには1ポイントからご利用いただけます。

|  |   |                                 |
|--|---|---------------------------------|
| お問合せコード  |   | お問合せの際<br>お伝えください               |
| お問合せ<br>テレホンアンサー<br>(24時間自動音声応答)<br>※カードをご確認ください | 0120-223-212                                  | ご利用残高・可能額<br>ポイントの応募・<br>暗証番号照会 |
|  | (携帯からは) 0570-064-750                          |                                 |
| ナビダイヤル(コールセンター)<br>(9:00~18:00)                  | 0570-07-1090                                  | ご連絡は名義人さま<br>よりお願い致します          |
| ポイント応募・住所・口座<br>変更・リボ変更・暗証番号<br>各種申込などは右記HPへ     | <a href="#">暮らしのマネーサイト</a> <a href="#">検索</a> |                                 |
| ※イオンスクエアメンバーへの登録(無料)が必要です。                       |   |                                 |

### おがせ

- ・有効の有効ポイント数はテレホンアンサー・イオンウォレットで確認できます。
- ・獲得したポイントの内訳はイオンウォレットからご確認できます。

### カード決済登録いただいている公共料金、保険の明細

| 種別                                   | ご契約先 (表示は4桁までとなります) | ご利用料金 |
|--------------------------------------|---------------------|-------|
| 家計簿代わりにご利用ください。ご利用料金はご利用明細に含まれております。 |                     |       |

### ご契約内容

### ご利用可能枠

2月10日現在に対する  
お支払後利用可能額(※1)

### ご利用明細

※1) 当行カードを複数枚保有の方はその他カードのご利用残高も加味しています。11日以降本明細書作成前日までのご入金もご利用可能額に含んでいます。

| ご利用日        | 利用者区分 | ご利用先       | 支払方法 | ご利用金額 | 備考 |
|-------------|-------|------------|------|-------|----|
| 24. 1. 25   | 本人    | フジワイファイ    | 1回   | 2,948 |    |
| 24. 2. 5    | 本人    | シバリナシワイファイ | 1回   | 2,680 | 61 |
| <今回ご利用金額合計> |       |            |      | 7,128 |    |



## 交通費等支出計算書

1 総経費 54,854 円

2 内訳

(1) 交通費 45,420 円

|          | (利用機関)     | (利用区間)           | (支払金額)   | (人数)  |
|----------|------------|------------------|----------|-------|
| (運賃等1) ① | JR新幹線 (往復) | 三島駅 (在来線含) - 東京駅 | 40,700 円 | 5 人 ) |
| (運賃等2) ⑤ | 東京メトロ      | 東京駅 - 永田町        | 900 円    | 5 人 ) |
| (運賃等3) ⑥ | 東京メトロ      | 永田町 - 東京駅        | 720 円    | 4 人 ) |
| (運賃等4) ③ | タクシー       | 永田町 - 東京駅        | 1,500 円  | 1 人 ) |
| (運賃等5)   |            | -                | 円        | 人 )   |
| (運賃等6)   |            | -                | 円        | 人 )   |
| (運賃等7)   |            | -                | 円        | 人 )   |
| (運賃等8)   |            | -                | 円        | 人 )   |
| (運賃等9)   |            | -                | 円        | 人 )   |
| (運賃等10)  |            | -                | 円        | 人 )   |
| (運賃等11)  |            | -                | 円        | 人 )   |

|          | (行き先) | (支払金額)    |
|----------|-------|-----------|
| (ガソリン代1) |       | 円 )       |
| (その他1) ② | 駐車場代  | 1,000 円 ) |
| (その他2) ④ | 駐車場代  | 600 円 )   |

(2) 宿泊費 0 円

| (ホテル・旅館名) | (1泊宿泊代) | (泊数) | (人数) | (支払金額) |
|-----------|---------|------|------|--------|
| (宿泊費1)    | 円 ×     | 泊 ×  | 人 =  | 円 )    |
| (宿泊費2)    | 円 ×     | 泊 ×  | 人 =  | 円 )    |
| (宿泊費3)    | 円 ×     | 泊 ×  | 人 =  | 円 )    |
| (その他1)    | 円 ×     | 泊 ×  | 人 =  | 円 )    |
| (その他2)    | 円 ×     | 泊 ×  | 人 =  | 円 )    |

(3) 付随する経費 9,434 円

| (食事場所)                  | (支払金額)  | (人数)      |
|-------------------------|---------|-----------|
| (昼食代1) ⑧ 衆議院第一議員会館      | 7,980 円 | 5 人 )     |
| (昼食代2)                  | 円       | 人 )       |
| (昼食代3)                  | 円       | 人 )       |
| (夕食代1)                  | 円       | 人 )       |
| (夕食代2)                  | 円       | 人 )       |
| (その他2) ⑦ 視察先 手土産代 (1カ所) |         | 1,454 円 ) |
| (その他3)                  |         | 円 )       |



領 収 書

No. 52220088444

2024年3月25日

沼津志帥会 様

|     |  |    |  |   |   |     |
|-----|--|----|--|---|---|-----|
| 金 額 |  | 百万 |  | 千 |   | 円   |
|     |  |    |  | 4 | 8 | 140 |

①

但し 乗車券類等代金

「クレジットカード利用」

上記金額確かに領収致しました 「消費税等込み・10%」

印紙税申告納  
付につき名古屋中村  
税務署承認済

東海旅客鉄道株式会社

登録番号:T3180001031569

大 岡 駅 現金出納社員

ご利用いただきましてありがとうございます

領 収 書

Receipt

領収年月日 2024.-3.24 登録番号: T3180001031569

金額 ¥4,070 (消費税等込み) 税10%

〔クレジット扱い〕

購入商品 JR乗車券類

(50579 1枚)

東海旅客鉄道株式会社

三島駅MV-5発行 60580-01

印紙税申告納  
付につき名古屋中村  
税務署承認済

①

駅-No 520103

領収書-No 42  
窓口-No 122

領 収 書

沼津志帥会 様

金額 ¥8,140円  
〔消費税等込み・10%〕

但し、乗車券類として

上記金額確かに領収致しました

2024年3月25日  
東海旅客鉄道株式会社  
登録番号: T3180001031569

ご利用いただきましてありがとうございます

印紙税申告納  
付につき名古屋中村  
税務署承認済

沼津駅

現金出納社員

領 収 書

Receipt

領収年月日 2024.-3.25 登録番号: T9011001029597

金額 ¥4,070 税10%

〔クレジット扱い〕

購入商品 JR乗車券類

(40228 1枚)

東日本旅客鉄道株式会社

東京駅FC5発行 50229-02

印紙税申告納  
付につき渋谷  
税務署承認済

①

# 領収書

Receipt

領収年月日 2024-3-25 登録番号: T3180001031569  
金額 ¥8,140 (消費税等込み) 税10%

沼津志帥会 様

(クレジット扱い)

購入商品 JR乗車券類  
(00574 4枚)  
東海旅客鉄道株式会社  
三島駅MV-8発行 10575-01

印紙税申告納  
付につき名古屋中村  
税務署承認済

# あいパーキング

## 領収証

精算機 #01 A 精算No.000050  
発券機 #01 発券No.080453  
入庫時刻 2024年 3月25日(月) 07:15  
出庫時刻 2024年 3月25日(月) 17:58  
駐車時間 10:43  
駐車料金 A料金 1,000円

合計 1,000円  
(内税10%対象額 1,000円)  
現金領収額 1,000円  
お預り 1,000円  
お釣り 0円  
またのご利用をお待ちしております。

小坂株式会社  
登録番号 T8080101012425

領収書  
現・チ・ク・割引 No.4499  
日付 '24年03月25日  
車番 0863 000  
メータ運賃 ¥1,500円  
合計金額 ¥1,500円  
上記の通り領収致しました

消費税率 10%  
登録番号: T2011101023399  
(株)グリーンキャブ本社  
162-0052  
新宿区戸山3-15-1  
お忘れ物は  
TEL 03-5272-1520  
ご意見、ご要望は  
TEL 03-3205-6822  
タクシーのご用命は  
TEL 03-3203-8181

領収書-No 99  
窓口-No 107

領収書

沼津志帥会 様

金額 ¥8,140円  
「消費税等込み・10%」

但し、乗車券類(クレジット扱い)として

2024年 3月25日  
東海旅客鉄道株式会社  
登録番号: T3180001031569

ご利用いただきましてありがとうございます

印紙税申告納  
付につき名古屋中村  
税務署承認済

沼津駅

現金出納社員

# 三井のリパーク

リパーク沼津駅前

## 領収書

精算機 #01 A 精算No.000170  
入庫時刻 2024年 3月25日(月) 07:40  
出庫時刻 2024年 3月25日(月) 19:44  
駐車料金 A料金 600円

合計 600円  
(内税10%対象額 600円)  
現金領収金額 600円  
現金入金額 600円  
釣銭 0円

三井不動産リアルティ株式会社  
登録番号 T8010001140514



- ご利用ありがとうございます。
- この領収書は大切に保存してください。

お取引内容: きっぷ **¥360**※

上記金額を領収いたしました。  
※ 課税10%対象

ご利用日付 2024年03月25日  
時刻 09時15分

伝票番号: 05525  
東京地下鉄株式会社  
登録番号: T4010501022810  
東京駅 券08発行



- ご利用ありがとうございます。
- この領収書は大切に保存してください。

お取引内容: きっぷ **¥540**※

上記金額を領収いたしました。  
※ 課税10%対象

ご利用日付 2024年03月25日  
時刻 09時15分

伝票番号: 05524  
東京地下鉄株式会社  
登録番号: T4010501022810  
東京駅 券08発行



- ご利用ありがとうございます。
- この領収書は大切に保存してください。

お取引内容: きっぷ **¥360**※

上記金額を領収いたしました。  
※ 課税10%対象

ご利用日付 2024年03月25日  
時刻 16時25分

伝票番号: 29200  
東京地下鉄株式会社  
登録番号: T4010501022810  
国会議事堂前駅 券01発行



- ご利用ありがとうございます。
- この領収書は大切に保存してください。

お取引内容: きっぷ **¥360**※

上記金額を領収いたしました。  
※ 課税10%対象

ご利用日付 2024年03月25日  
時刻 16時24分

伝票番号: 29199  
東京地下鉄株式会社  
登録番号: T4010501022810  
国会議事堂前駅 券01発行

領収書様  
沼津志帥会

2024年 3月25日(月)

**¥1,454-**

上記正に領収しました(消費税等

¥107-を含みます)

但し(株)株式会社JR東海リテイリング・プラス  
愛知県名古屋市中村区名駅三丁目2番8号  
ギフトキヨスク三島  
TEL 055-980-0125

口クレジット決済

※財布等で保管載く場合、印刷面を内側に折って保管願います。

0002-2084-6522

現金計 (消費税等)  
¥1,454  
¥107

2024年 3月25日(月) 7:42 No:0002  
うなぎバイ16本 ※ ¥1,454  
小計 ¥1,454  
内税8%対象額 8.00% ¥1,454  
内税8% 8.00% ¥107

領収書

沼津志帥会様

令和4年3月25日

¥ 7,980,-

上記正に領収いたしました

但し

御飲食代金として  
 軽減税率対象品目含む

8%対象 ¥

10%対象 ¥

7,980,-

第一食堂  
登録番号: T8010002007290  
東京都千代田区永田町  
衆議院第一議員会館 地下1階  
TEL 03-5521-0281

(5名分)



領収書添付用紙

支払番号

68 62

領 収 証

No. \_\_\_\_\_

沼津志帥会 様

6年 8月 25日

★ 439.600-

但 R5.4月 ~ R6.3月 静岡新聞

上記正に領収いたしました

内 訳

税抜金額

消費税額等(%)

〒410-0055沼津市高島本町10番21号

刑部新聞店

電話 (922) 8888

(留意点)

①領収書は重ねて貼らないこと

②枠内に貼付けできない場合は、領収書添付用紙を必要枚使用する。(裏面に貼らない。)



領収書添付用紙

支払番号

72 63



毎度ありがとうございます  
キャンドゥ  
DCM沼津店  
TEL: 055-954-1800

2024年 3月15日(金) 14:04 No:0002

4560348443106  
300 タイプC充電通信ケーブル  
単300× 2個 外 ¥600  
4562380815880  
700 超速充電器 2ポート 2  
単700× 2個 外 ¥1,400

小 計 ¥2,000  
10%税対象額 10.00% ¥2,000  
10%税合計 10.00% ¥200  
**合計** ¥2,200  
(内消費税等 ¥200)

お預り ¥2,200  
(消費税等 ¥200)



「軽」は軽減税率(8%)適応商品  
事業者番号 T7010701039115  
事業者名 DCM株式会社

従業員:00682511:ジューキョウイン11  
取引No6426 4点買

(留意点)

- ①領収書は重ねて貼らないこと
- ②枠内に貼付けできない場合は、領収書添付用紙を必要枚使用する。(裏面に貼らない。)



## 支 出 伝 票

|       |   |                   |      |           |      |
|-------|---|-------------------|------|-----------|------|
| 会 派 名 | 沼津志帥会   | 代表者               | 植松恭一 | 経理<br>責任者 | 村木 豊 |
| 経 費   | 1 調査研究費                      6 会議費<br>2 研修費                              7 資料作成費<br>3 広報費                              8 資料購入費<br>4 広聴費                              9 人件費<br>5 要請・陳情活動費              10 事務所費 |                   |      |           |      |
| 内 容   | A4コピー用紙（500枚×5） 2箱  |                   |      |           |      |
| 金 額   | ¥4,920  |                   |      |           |      |
| 支 出 先 | DCM /   |                   |      |           |      |
| 支払年月日 | 令和 6年 3月 15日 /  |                   |      |           |      |
| 摘 要   |   |                   |      |           |      |
| 備 考   |   |                   |      |           |      |
| 支払番号  | 64  | 金銭出納簿記入済み<br>チェック |      | ✓         |      |

(留意点)

①支払番号と明細番号は一致する。

②領収書は、領収書添付用紙に添付する。(裏面に貼らない。)

領収書添付用紙

支払番号

73 64



DCM株式会社  
DCM 沼津店  
TEL 055-954-1800  
登録番号 T7010701039115  
お買い上げありがとうございます

領収証

2024年03月15日(金)14:09 レジ0001

016 白さ鮮やかコピー用紙 A 4箱  
(¥2,460×2コ) ¥4,920  
合計 ¥4,920  
税合計 ¥447  
(内10%対象額 ¥4,920)  
(内10%税額 ¥447)

PayPay ¥4,920  
お買上点数 2点

レシートNo9330 店No010312

QR決済売上票

お客様控え

この控えは大切に保存してください

代表店舗名  
DCM  
加盟店名  
DCM沼津店  
055-954-1800  
端末番号  
伝票番号  
決済日時  
決済事業者

8940361006739  
171047934045760  
24/03/15 14:09:01

状態 売上

金額 ¥4,920

ポイント情報

(留意点)

- ①領収書は重ねて貼らないこと
- ②枠内に貼付けできない場合は、領収書添付用紙を必要枚使用する。(裏面に貼らない。)

## 支 出 伝 票

|       |   |                   |      |           |      |
|-------|---|-------------------|------|-----------|------|
| 会 派 名 | 沼津志帥会   | 代表者               | 植松恭一 | 経理<br>責任者 | 村木 豊 |
| 経 費   | 1 調査研究費                      6 会議費<br>2 研修費                              7 資料作成費<br>3 広報費                              8 資料購入費<br>4 広聴費                              9 人件費<br>5 要請・陳情活動費      10 事務所費 |                   |      |           |      |
| 内 容   | ポケットWi-Fi使用料 3月分  |                   |      |           |      |
| 金 額   | ¥2,948 ✓  |                   |      |           |      |
| 支 出 先 | FUJI WiFi   |                   |      |           |      |
| 支払年月日 | 令和 6年 2月 25日 ✓  |                   |      |           |      |
| 摘 要   |   |                   |      |           |      |
| 備 考   |   |                   |      |           |      |
| 支払番号  | 65  | 金銭出納簿記入済み<br>チェック |      | ✓         |      |

(留意点)

①支払番号と明細番号は一致する。

②領収書は、領収書添付用紙に添付する。(裏面に貼らない。)



# ご請求明細書兼ご利用明細書

適格請求書発行事業者登録番号  
T2010001010887

作成日 2024年 3月 16日

410-  
静岡県 沼津市

村木 豊 様

(T00U) 089395

|   |                |
|---|----------------|
| ご利用カード                                  | イオンカード・セレクト    |
| 今回ご請求金額                                 | 11,928 円       |
| お支払い日                                   | 2024年 4月 2日(火) |
| ご指定口座                                   |                |
| ご指定口座へのご個人情報保護のためご指定口座を一部非表示とさせていただきます。 |                |

### 請求書作成時点のポイント情報



・WAONPOINTのご応募は、1,000ポイント以上からとなります。  
レジでのお支払いには1ポイントからご利用いただけます。

|  |                            |                                 |
|--|----------------------------|---------------------------------|
| お問合せコード  |                            | お問合せの際<br>お伝えください               |
| お問合せ<br>テレホンアンサー<br>(24時間自動音声応答)<br>※カードをご確認ください | 0120-223-212               | ご利用残高・可能額<br>ポイントの応募・<br>暗証番号照会 |
|  | (携帯からは) 0570-064-750       |                                 |
| ナビダイヤル(コールセンター)<br>(9:00~18:00)                  | 0570-07-1090               | ご連絡は名義人さま<br>よりお願い致します          |
| ポイント応募・住所・口座<br>変更・リボ変更・暗証番号<br>各種申込などは右記HPへ     | <a href="#">暮らしのマネーサイト</a> | <a href="#">検索</a>              |
| ※イオンスクエアメンバーへの登録(無料)が必要です。                       |                            |                                 |

### お知らせ

- ・の有効ポイント数はテレホンアンサー・イオンウォレットで確認できます。
- ・獲得したポイントの内訳はイオンウォレットからご確認できます。

### カード決済登録いただいている公共料金、保険の明細

| 種別 | ご契約先(表示は4社までとなります) | ご利用料金 |
|----|--------------------|-------|
|    |                    |       |
|    |                    |       |
|    |                    |       |

家計簿代わりにご利用ください。ご利用料金はご利用明細に含まれております。

|       |        |                              |
|-------|--------|------------------------------|
| ご契約内容 | ご利用可能枠 | 3月10日現在に対する<br>お支払後利用可能額(※1) |
|       |        |                              |

※1) 当行カードを複数枚保有の方はその他カードのご利用残高も加味しています。11日以降本明細書作成前日までのご入金もご利用可能額に含んでいます。

| ご利用日        | 利用者 | ご利用先       | 支払方法 | ご利用金額  | 備考 |
|-------------|-----|------------|------|--------|----|
| 24. 2. 25   | 本人  | フジワイファイ    | 1回   | 2,948  | 65 |
| 24. 3. 5    | 本人  | シバリナシワイファイ | 1回   | 2,680  |    |
| <今回ご利用金額合計> |     |            |      | 11,928 |    |

## 支 出 伝 票

|       |   |                   |      |           |      |
|-------|---|-------------------|------|-----------|------|
| 会 派 名 | 沼津志帥会   | 代表者               | 植松恭一 | 経理<br>責任者 | 村木 豊 |
| 経 費   | 1 調査研究費                      6 会議費<br>2 研修費                              7 資料作成費<br>3 広報費                              8 資料購入費<br>4 広聴費                              9 人件費<br>5 要請・陳情活動費      10 事務所費 |                   |      |           |      |
| 内 容   | ポケットWi-Fi使用料 4月分  |                   |      |           |      |
| 金 額   | ¥2,680  |                   |      |           |      |
| 支 出 先 | HUMAN LIFE  |                   |      |           |      |
| 支払年月日 | 令和 6年 3月 5日   |                   |      |           |      |
| 摘 要   |   |                   |      |           |      |
| 備 考   |   |                   |      |           |      |
| 支払番号  | 66  | 金銭出納簿記入済み<br>チェック |      | ✓         |      |

(留意点)

- ①支払番号と明細番号は一致する。
- ②領収書は、領収書添付用紙に添付する。(裏面に貼らない。)



# ご請求明細書兼ご利用明細書

適格請求書発行事業者登録番号  
T2010001010887

作成日 2024年 3月 16日

410-  
静岡県 沼津市

村木 豊 様

(T00U) 089395

|   |                |
|---|----------------|
| ご利用カード                                      | イオンカード・セレクト    |
| 今回ご請求金額                                     | 11,928 円       |
| お支払い日                                       | 2024年 4月 2日(火) |
| ご指定口座                                       |                |
| ご指定口座へのご<br>個人情報保護のためご指定口座を一部非表示とさせていただきます。 |                |

### 請求書作成時点のポイント情報



WAONPOINTのご応募は、1,000ポイント以上からとなります。  
レジでのお支払いには1ポイントからご利用いただけます。

|  |                            |                                 |
|--|----------------------------|---------------------------------|
| お問合せコード  |                            | お問合せの際<br>お伝えください               |
| お問合せ<br>テレホンアンサー<br>(24時間自動音声応答)<br>※カードをご用意ください | 0120-223-212               | ご利用残高・可能額<br>ポイントの応募・<br>暗証番号照会 |
|  | (携帯からは) 0570-064-750       |                                 |
| ナビダイヤル(コールセンター)<br>(9:00~18:00)                  | 0570-07-1090               | ご連絡は名義人さま<br>よりお願い致します          |
| ポイント応募・住所・口座<br>変更・リボ変更・暗証番号<br>各種申込などは右記HPへ     | <a href="#">暮らしのマネーサイト</a> | <a href="#">検索</a>              |
|  | ※イオンスクエアメンバーへの登録(無料)が必要です。 |                                 |

お知らせ  
・最新の有効ポイント数はテレホンアンサー・イオンウォレットで確認できます。  
・獲得したポイントの内訳はイオンウォレットからご確認できます。

|       |        |                              |
|-------|--------|------------------------------|
| ご契約内容 | ご利用可能枠 | 3月10日現在に対する<br>お支払後利用可能額(※1) |
|-------|--------|------------------------------|

### カード決済登録いただいている公共料金、保険の明細

| 種別 | ご契約先 (表示は4社までとなります) | ご利用料金 |
|----|---------------------|-------|
|    |                     |       |

家計簿代わりにご利用ください。ご利用料金はご利用明細に含まれております。

ご利用明細 ※1) 当行カードを複数枚保有の方はその他カードのご利用残高も加味しています。11日以降本明細書作成前日までのご入金もご利用可能額に含んでいます。

| ご利用日        | 利用者<br>区分 | ご利用先  | 支払<br>方法   | ご利用金額 | 備考     |
|-------------|-----------|-------|------------|-------|--------|
| 24          | 2         | 25 本人 | フジワイファイ    | 1回    | 2,948  |
| 24          | 3         | 5 本人  | シバリナシワイファイ | 1回    | 2,680  |
| <今回ご利用金額合計> |           |       |            |       | 11,928 |

## 支 出 伝 票

|       |  |     |                   |           |      |
|-------|--|-----|-------------------|-----------|------|
| 会 派 名 | 沼津志帥会  | 代表者 | 植松恭一              | 経理<br>責任者 | 村木 豊 |
| 経 費   | 1 調査研究費                                  6 会議費<br>2 研修費                                        7 資料作成費<br>3 広報費                                       8 資料購入費<br>4 広聴費                                       9 人件費<br>5 要請・陳情活動費                      ⑩ 事務所費 |     |                   |           |      |
| 内 容   | コピー機 使用料 /   |     |                   |           |      |
| 金 額   | ¥2,604 /   |     |                   |           |      |
| 支 出 先 | NET /  |     |                   |           |      |
| 支払年月日 | 令和 6年 2月 27日 /   |     |                   |           |      |
| 摘 要   |  |     |                   |           |      |
| 備 考   |  |     |                   |           |      |
| 支払番号  | 67   |     | 金銭出納簿記入済み<br>チェック |           | ✓    |

(留意点)

- ①支払番号と明細番号は一致する。  
②領収書は、領収書添付用紙に添付する。(裏面に貼らない。)



ATMをご利用の際は  
矢印の方向から挿入してください。

普通預金 2

〒11,075

年 月 日

| 摘要(お客さまメモ) | お引き出し金額 | お預け入れ金額 | お預け入れ残高 | 取扱 |
|------------|---------|---------|---------|----|
|            |         |         |         | 12 |
|            |         |         |         | 12 |
|            |         |         |         | 12 |
|            |         |         |         | 12 |
|            |         |         |         | 65 |
|            |         |         |         | 12 |
|            |         |         |         | 12 |
|            |         |         |         | 12 |
|            |         |         |         | 12 |
|            |         |         |         | 12 |
|            |         |         |         | 65 |
|            |         |         |         | 65 |

|          |           |       |    |            |    |
|----------|-----------|-------|----|------------|----|
|          |           |       |    | 65         |    |
| 06-02-27 | DF. カネネット | 2,604 | 67 | *2,221,762 | 12 |
|          |           |       |    |            | 12 |
|          |           |       |    |            | 12 |
|          |           |       |    |            | 65 |
|          |           |       |    |            | 12 |
|          |           |       |    |            | 65 |
| 20       |           |       |    |            |    |
| 21       |           |       |    |            |    |
| 22       |           |       |    |            |    |
| 23       |           |       |    |            |    |
| 24       |           |       |    |            |    |

※他店手形・小切手等を入金された場合は、「お引き出し金額」欄に払い戻しができる日にちが表示されます。



## 支 出 伝 票

|       |   |                   |      |           |      |
|-------|---|-------------------|------|-----------|------|
| 会 派 名 | 沼津志帥会   | 代表者               | 植松恭一 | 経理<br>責任者 | 村木 豊 |
| 経 費   | 1 調査研究費<br>2 研修費<br>3 広報費<br>4 広聴費<br>5 要請・陳情活動費<br>6 会議費<br>7 資料作成費<br>8 資料購入費<br>9 人件費<br>10 事務所費 |                   |      |           |      |
| 内 容   | 複合機 リース料  |                   |      |           |      |
| 金 額   | ¥7,150  |                   |      |           |      |
| 支 出 先 | シャープファイナンス  |                   |      |           |      |
| 支払年月日 | 令和 6年 3月 4日   |                   |      |           |      |
| 摘 要   | 2月分   |                   |      |           |      |
| 備 考   |   |                   |      |           |      |
| 支払番号  | 68  | 金銭出納簿記入済み<br>チェック |      | ✓         |      |

(留意点)

- ①支払番号と明細番号は一致する。  
 ②領収書は、領収書添付用紙に添付する。(裏面に貼らない。)



ATMをご利用の際は  
矢印の方向から挿入してください。

普通預金 2

十号 11,075

| 年 月 日       | 摘要(お客さまメモ) | お引き出し金額 | お預け入れ金額 | お預け入れ残高    | 取扱 |
|-------------|------------|---------|---------|------------|----|
|             |            |         |         |            | 12 |
|             |            |         |         |            | 12 |
|             |            |         |         |            | 12 |
|             |            |         |         |            | 12 |
|             |            |         |         |            | 65 |
|             |            |         |         |            | 12 |
|             |            |         |         |            | 12 |
|             |            |         |         |            | 12 |
|             |            |         |         |            | 12 |
|             |            |         |         |            | 65 |
|             |            |         |         |            | 65 |
|             |            |         |         |            | 65 |
|             |            |         |         |            | 12 |
|             |            |         |         |            | 12 |
| 18 06-03-04 | シャープファイナンス | 7,150   | 68      | *2,214,612 | 12 |
|             |            |         |         |            | 12 |
|             |            |         |         |            | 65 |
|             |            |         |         |            | 12 |
|             |            |         |         |            | 65 |
| 20          |            |         |         |            |    |
| 21          |            |         |         |            |    |
| 22          |            |         |         |            |    |
| 23          |            |         |         |            |    |
| 24          |            |         |         |            |    |

※他店手形・小切手等を入金された場合は、「お引き出し金額」欄に払い戻しができる日にちが表示されます。

## 支 出 伝 票

|       |   |                   |      |           |      |
|-------|---|-------------------|------|-----------|------|
| 会 派 名 | 沼津志帥会   | 代表者               | 植松恭一 | 経理<br>責任者 | 村木 豊 |
| 経 費   | 1 調査研究費   | 6 会議費             |      |           |      |
|       | 2 研修費   | 7 資料作成費           |      |           |      |
|       | 3 広報費   | 8 資料購入費           |      |           |      |
|       | 4 広聴費   | 9 人件費             |      |           |      |
|       | 5 要請・陳情活動費  | 10 事務所費           |      |           |      |
| 内 容   | 新聞購読(R5/5~R6/3)   |                   |      |           |      |
| 金 額   | ¥36,300 /   |                   |      |           |      |
| 支 出 先 | 星野新聞堂沼津   |                   |      |           |      |
| 支払年月日 | 令和 6年 3月 26日  |                   |      |           |      |
| 摘 要   |   |                   |      |           |      |
| 備 考   | 尾藤宅配達、1紙目：沼津朝日 2紙目：静岡新聞<br>領収書のうち、4月分は自己負担とする<br>$39,600 \times \frac{1}{2} = 36,300$ |                   |      |           |      |
| 支払番号  | 69  | 金銭出納簿記入済み<br>チェック |      | ✓         |      |

(留意点)

- ①支払番号と明細番号は一致する。
- ②領収書は、領収書添付用紙に添付する。(裏面に貼らない。)

# 領収書添付用紙

支払番号

69

## 領収証 (口座振替)

支店 02 地区 002 番号 032 038538 尾藤 正弘 自様

| 品名    | 数量     | 金額(円)  | 備考     | 領収金額 (含消費税) |
|-------|--------|--------|--------|-------------|
| ※静岡新聞 | 12     | 39,600 |        | 39,600 円    |
| 10%対象 | 0      | (内消費税  | 0)     |             |
| 8%対象  | 39,600 | (内消費税  | 2,933) |             |

2024 年 03 月分

領収改しました。

年 月 日

2023年4月～2024年3月分

星野新聞堂沼津株式会社

沼津市新沢田15-41

フリーダイヤル 0120-89-2112

登録番号: T1080101023081

TEL 055-928-5877

※領収書の日付は、本紙は「発行日」に、金額の使途訂正は「発行日」の日付となります。

(留意点)

- ①領収書は重ねて貼らないこと
- ②枠内に貼付けできない場合は、領収書添付用紙を必要枚使用する。(裏面に貼らない。)

## 支 出 伝 票

|       |   |                   |      |           |      |
|-------|---|-------------------|------|-----------|------|
| 会 派 名 | 沼津志帥会   | 代表者               | 植松恭一 | 経理<br>責任者 | 村木 豊 |
| 経 費   | 1 調査研究費                      6 会議費<br>2 研修費                              7 資料作成費<br>3 広報費                              8 資料購入費<br>4 広聴費                              9 人件費<br>5 要請・陳情活動費              10 事務所費 |                   |      |           |      |
| 内 容   | 新聞購読 (R5/5~R6/3)  |                   |      |           |      |
| 金 額   | ¥36,300   |                   |      |           |      |
| 支 出 先 | 星野新聞堂沼津   |                   |      |           |      |
| 支払年月日 | 令和 6年 3月 26日 /  |                   |      |           |      |
| 摘 要   |   |                   |      |           |      |
| 備 考   | 村木宅配達、1紙目：沼津朝日 2紙目：静岡新聞<br>領収書のうち、4月分は自己負担とする<br>$39,600 \times \frac{11}{12} = 36,300$   |                   |      |           |      |
| 支払番号  | 70  | 金銭出納簿記入済み<br>チェック |      | ✓         |      |

(留意点)

- ①支払番号と明細番号は一致する。  
 ②領収書は、領収書添付用紙に添付する。(裏面に貼らない。)

# 領収書添付用紙

支払番号

70

## 領収証 (口座振替)

支店 区域 路線 店番 04 006 043 046564 村木 豊 自 様

※は軽減税率対象です

| 品名    | 数量     | 金額(税別)       | 備考 | 領収金額 (含消費税) |
|-------|--------|--------------|----|-------------|
| ※静岡新聞 | 12     | 39,600       |    | 39,600 円    |
| 10%対象 | 0      | (内消費税 0)     |    | 2024 年 3 月分 |
| 8%対象  | 39,600 | (内消費税 2,933) |    | 領収致しました。    |
|       |        |              |    | 年 月 日       |

2023年4月～2024年3月分

星野新聞堂沼津株式会社  
沼津市新沢田15-41  
フリーダイヤル 0120-89-2112

登録番号: T1080101023081

TEL 055-928-5877

ご領収ありがとうございます。本領収書は控え下入し、金額その他を訂正したものは無効です。

### (留意点)

- ①領収書は重ねて貼らないこと
- ②枠内に貼付けできない場合は、領収書添付用紙を必要枚使用する。(裏面に貼らない。)

## 支出伝票

|            |   |  |                   |      |           |      |         |       |       |         |       |         |       |       |            |         |
|------------|---|--|-------------------|------|-----------|------|---------|-------|-------|---------|-------|---------|-------|-------|------------|---------|
| 会 派 名      | 沼津志帥会   |  | 代表者               | 植松恭一 | 経理<br>責任者 | 村木 豊 |         |       |       |         |       |         |       |       |            |         |
| 経 費        | <table border="0"> <tr> <td>1 調査研究費</td> <td>6 会議費</td> </tr> <tr> <td>2 研修費</td> <td>7 資料作成費</td> </tr> <tr> <td>3 広報費</td> <td>8 資料購入費</td> </tr> <tr> <td>4 広聴費</td> <td>9 人件費</td> </tr> <tr> <td>5 要請・陳情活動費</td> <td>10 事務所費</td> </tr> </table> |  |                   |      |           |      | 1 調査研究費 | 6 会議費 | 2 研修費 | 7 資料作成費 | 3 広報費 | 8 資料購入費 | 4 広聴費 | 9 人件費 | 5 要請・陳情活動費 | 10 事務所費 |
| 1 調査研究費    | 6 会議費   |  |                   |      |           |      |         |       |       |         |       |         |       |       |            |         |
| 2 研修費      | 7 資料作成費   |  |                   |      |           |      |         |       |       |         |       |         |       |       |            |         |
| 3 広報費      | 8 資料購入費   |  |                   |      |           |      |         |       |       |         |       |         |       |       |            |         |
| 4 広聴費      | 9 人件費   |  |                   |      |           |      |         |       |       |         |       |         |       |       |            |         |
| 5 要請・陳情活動費 | 10 事務所費   |  |                   |      |           |      |         |       |       |         |       |         |       |       |            |         |
| 内 容        | 新聞購読 (R5/5~R6/3)  |  |                   |      |           |      |         |       |       |         |       |         |       |       |            |         |
| 金 額        | ¥59,300   |  |                   |      |           |      |         |       |       |         |       |         |       |       |            |         |
| 支 出 先      | アウンズヤナギハラ沼津   |  |                   |      |           |      |         |       |       |         |       |         |       |       |            |         |
| 支払年月日      | 3 / 日<br>令和 6年 3月 <del>26日</del>  |  |                   |      |           |      |         |       |       |         |       |         |       |       |            |         |
| 摘 要        |   |  |                   |      |           |      |         |       |       |         |       |         |       |       |            |         |
| 備 考        | 久保田宅配達、1紙目：沼津朝日 2紙目：静岡新聞 3紙目：日本経済新聞<br>領収書のうち、4月分は自己負担とする<br>5.6月 @4,900円 × 2 = 9,800<br>7~3月 @ 5,500円 × 9 = 49,500   |  |                   |      |           |      |         |       |       |         |       |         |       |       |            |         |
| 支払番号       | 71  |  | 金銭出納簿記入済み<br>チェック |      | ✓         |      |         |       |       |         |       |         |       |       |            |         |

(留意点)

- ①支払番号と明細番号は一致する。  
 ②領収書は、領収書添付用紙に添付する。(裏面に貼らない。)

領収書添付用紙

支払番号

71

領 収 証

沼津志帥会 様 No. \_\_\_\_\_

★ ¥64,200-

但 2023.4月～2024.3月分新聞代と12

2024年3月31日 上記正に領収いたしました 登録番号 13080401005505

|    |         |        |         |
|----|---------|--------|---------|
| 税率 | 金額(税別)  | 消費税額等  | 金額(税込)  |
| 8% | ¥59,445 | ¥4,755 | ¥64,200 |
| 税率 | 金額(税別)  | 消費税額等  | 金額(税込)  |
| %  | %       | %      | %       |

静岡県沼津市沼北町5-12-8  
 株式会社フカンズ。ヤクザ  
 代表取締役 柳 原  
 〒410-0053 TEL 055-4215-4751

収入印紙  
印 紙  
コード: カケ-1037

(留意点)

- ①領収書は重ねて貼らないこと
- ②枠内に貼付けできない場合は、領収書添付用紙を必要枚使用する。(裏面に貼らない。)



## 支 出 伝 票

|       |   |                   |      |           |      |
|-------|---|-------------------|------|-----------|------|
| 会 派 名 | 沼津志帥会   | 代表者               | 植松恭一 | 経理<br>責任者 | 村木 豊 |
| 経 費   | 1 調査研究費                      6 会議費<br>2 研修費                            7 資料作成費<br>3 広報費                            8 資料購入費<br>4 広聴費                            9 人件費<br>5 要請・陳情活動費              10 事務所費 |                   |      |           |      |
| 内 容   | 新聞購読 (R5/5~R6/3)  |                   |      |           |      |
| 金 額   | ¥36,300   |                   |      |           |      |
| 支 出 先 | きむら新聞店  |                   |      |           |      |
| 支払年月日 | 令和 6年 3月 26日  |                   |      |           |      |
| 摘 要   |   |                   |      |           |      |
| 備 考   | 久保田宅配達、1紙目：沼津朝日 2紙目：静岡新聞 3紙目：日本経済新聞<br>領収書のうち、4月分は自己負担とする<br>$39,600 \times 1/2 = 36,300$   |                   |      |           |      |
| 支払番号  | 72  | 金銭出納簿記入済み<br>チェック |      | ✓         |      |

(留意点)

- ①支払番号と明細番号は一致する。  
 ②領収書は、領収書添付用紙に添付する。(裏面に貼らない。)

領収書添付用紙

支払番号

72

領 収 証 沼津市印会 様 No.

★ 748360-

内 訳

現金 〃

小切手 〃

手 形 〃

|    |      |        |       |  |
|----|------|--------|-------|--|
| 領収 | 現金金額 | 748360 | 消費税率等 |  |
| 税別 | 税込金額 | 748360 | 消費税率等 |  |

但 (静岡新聞) 沼津印刷 (収入印紙)  
 (739600) 2024年3月26日 (58780)

上記正に領収いたしました

〒410-0311 静岡県沼津市原町中2-13-10  
**株式会社きむら新聞店**  
 TEL 055-968-8506 FAX 055-968-8807  
 登録番号 T9080101003472

(留意点)

- ①領収書は重ねて貼らないこと
- ②枠内に貼付けできない場合は、領収書添付用紙を必要枚使用する。(裏面に貼らない。)

## 支 出 伝 票

|       |                           |           |                   |      |           |      |
|-------|---------------------------|-----------|-------------------|------|-----------|------|
| 会 派 名 | 沼津志帥会                     |           | 代表者               | 植松恭一 | 経理<br>責任者 | 村木 豊 |
| 経 費   | 1 調査研究費                   |           | 6 会議費             |      |           |      |
|       | 2 研修費                     |           | 7 資料作成費           |      |           |      |
|       | 3 広報費                     |           | 8 資料購入費           |      |           |      |
|       | 4 広聴費                     |           | 9 人件費             |      |           |      |
|       | 5 要請・陳情活動費                |           | 10 事務所費           |      |           |      |
| 内 容   | 新聞購読 (R5/5~R5/7)          |           |                   |      |           |      |
| 金 額   | ¥9,900                    |           |                   |      |           |      |
| 支 出 先 | GAKU /                    |           |                   |      |           |      |
| 支払年月日 | 5月分                       | 令和5年5月26日 |                   |      |           |      |
|       | 6月分                       | 令和5年6月26日 |                   |      |           |      |
|       | 7月分                       | 令和5年7月26日 |                   |      |           |      |
| 摘 要   |                           |           |                   |      |           |      |
| 備 考   | 大川宅配達、1紙目：日本農業新聞 2紙目：静岡新聞 |           |                   |      |           |      |
| 支払番号  | 73                        |           | 金銭出納簿記入済み<br>チェック |      | ✓         |      |

(留意点)

- ①支払番号と明細番号は一致する。  
 ②領収書は、領収書添付用紙に添付する。(裏面に貼らない。)

領収書添付用紙

支払番号

73

領収証 (口座振替)

03 016 051 004035 大川 敬太郎  
 ※は軽減税率対象です

振  
様

※静岡新聞

1 3,300

3,300

10%対象 0 (内消費税  
8%対象 3,300 (内消費税  
244) 0)

2023年05月分  
 2023年5月26日

株式会社 GAKU  
 静岡県沼津市内浦重寺205-1113

登録番号: T1080101021176  
 本店 055-941-3835

振  
様

領収証 (口座振替)

03 016 051 004035 大川 敬太郎  
 ※は軽減税率対象です

振  
様

※静岡新聞

1 3,300

3,300

10%対象 0 (内消費税  
8%対象 3,300 (内消費税  
244) 0)

2023年06月分  
 2023年6月26日

株式会社 GAKU  
 静岡県沼津市内浦重寺205-1113

登録番号: T1080101021176  
 本店 055-941-3835

振  
様

領収証 (口座振替)

03 016 051 004035 大川 敬太郎  
 ※は軽減税率対象です

振  
様

| 品名  | 数量 | 金額(円) | 備考 | 領収金額(含消費税)                          |
|---|----|-------|----|-------------------------------------|
| ※静岡新聞                                     | 1  | 3,300 |    | 3,300                               |
| 10%対象 0 (内消費税) 0<br>8%対象 3,300 (内消費税) 244 |    |       |    | 2023年07月分<br>領収されました。<br>2023年7月26日 |

(留意点)

- ①領収書
- ②枠内に

株式会社 GAKU  
 静岡県沼津市内浦重寺205-1113

登録番号: T1080101021176

本店 055-941-3835

振  
様

ご購入ありがとうございます。本領収書は領収書の控えとしてご利用ください。

## 支 出 伝 票

|            |   |                   |      |           |      |         |           |       |           |       |            |       |       |            |         |
|------------|---|-------------------|------|-----------|------|---------|-----------|-------|-----------|-------|------------|-------|-------|------------|---------|
| 会 派 名      | 沼津志帥会   | 代表者               | 植松恭一 | 経理<br>責任者 | 村木 豊 |         |           |       |           |       |            |       |       |            |         |
| 経 費        | <table border="0"> <tr> <td>1 調査研究費</td> <td>6 会議費</td> </tr> <tr> <td>2 研修費</td> <td>7 資料作成費</td> </tr> <tr> <td>3 広報費</td> <td>8 資料購入費</td> </tr> <tr> <td>4 広聴費</td> <td>9 人件費</td> </tr> <tr> <td>5 要請・陳情活動費</td> <td>10 事務所費</td> </tr> </table> |                   |      |           |      | 1 調査研究費 | 6 会議費     | 2 研修費 | 7 資料作成費   | 3 広報費 | 8 資料購入費    | 4 広聴費 | 9 人件費 | 5 要請・陳情活動費 | 10 事務所費 |
| 1 調査研究費    | 6 会議費   |                   |      |           |      |         |           |       |           |       |            |       |       |            |         |
| 2 研修費      | 7 資料作成費   |                   |      |           |      |         |           |       |           |       |            |       |       |            |         |
| 3 広報費      | 8 資料購入費   |                   |      |           |      |         |           |       |           |       |            |       |       |            |         |
| 4 広聴費      | 9 人件費   |                   |      |           |      |         |           |       |           |       |            |       |       |            |         |
| 5 要請・陳情活動費 | 10 事務所費   |                   |      |           |      |         |           |       |           |       |            |       |       |            |         |
| 内 容        | 新聞購読 (R5/8~R5/10)   |                   |      |           |      |         |           |       |           |       |            |       |       |            |         |
| 金 額        | ¥9,900  |                   |      |           |      |         |           |       |           |       |            |       |       |            |         |
| 支 出 先      | GAKU  |                   |      |           |      |         |           |       |           |       |            |       |       |            |         |
| 支払年月日      | <table border="0"> <tr> <td>8月分</td> <td>令和5年8月26日</td> </tr> <tr> <td>9月分</td> <td>令和5年9月26日</td> </tr> <tr> <td>10月分</td> <td>令和5年10月26日</td> </tr> </table>  |                   |      |           |      | 8月分     | 令和5年8月26日 | 9月分   | 令和5年9月26日 | 10月分  | 令和5年10月26日 |       |       |            |         |
| 8月分        | 令和5年8月26日   |                   |      |           |      |         |           |       |           |       |            |       |       |            |         |
| 9月分        | 令和5年9月26日   |                   |      |           |      |         |           |       |           |       |            |       |       |            |         |
| 10月分       | 令和5年10月26日  |                   |      |           |      |         |           |       |           |       |            |       |       |            |         |
| 摘 要        |   |                   |      |           |      |         |           |       |           |       |            |       |       |            |         |
| 備 考        | 大川宅配達、1紙目：日本農業新聞 2紙目：静岡新聞   |                   |      |           |      |         |           |       |           |       |            |       |       |            |         |
| 支払番号       | 74  | 金銭出納簿記入済み<br>チェック |      | ✓         |      |         |           |       |           |       |            |       |       |            |         |

(留意点)

- ①支払番号と明細番号は一致する。  
②領収書は、領収書添付用紙に添付する。(裏面に貼らない。)

領収書添付用紙

支払番号

74

領収証 (口座振替)

支店 区域 郵便 市

03 016 051 004035

大川 敬太郎

振 様

※静岡新聞

1 3,300

3,300

2023 年 08 月分

振取致しました。

10%対象 0 (内消費税 0)  
8%対象 3,300 (内消費税 244)

2023 年 8 月 26 日

株式会社 GAKU  
静岡県沼津市内浦重寺205-1723

登録番号: T1080101021176  
本店 055-941-3835

振 様

領収証 (口座振替)

支店 区域 郵便 市

03 016 051 004035

大川 敬太郎

振 様

※静岡新聞

1 3,300

3,300

2023 年 09 月分

振取致しました。

10%対象 0 (内消費税 0)  
8%対象 3,300 (内消費税 244)

2023 年 9 月 26 日

株式会社 GAKU  
静岡県沼津市内浦重寺205-1723

登録番号: T1080101021176  
本店 055-941-3835

振 様

領収証 (口座振替)

支店 区域 郵便 市

03 016 051 004035

大川 敬太郎

振 様

※は軽減税率対象です

| 品名    | 部数    | 金額(円)      | 備考 | 領収金額(含消費税)       |
|-------|-------|------------|----|------------------|
| ※静岡新聞 | 1     | 3,300      |    | 3,300            |
|       |       |            |    | 2023 年 10 月分     |
|       |       |            |    | 振取致しました。         |
|       |       |            |    | 2023 年 10 月 26 日 |
| 10%対象 | 0     | (内消費税 0)   |    |                  |
| 8%対象  | 3,300 | (内消費税 244) |    |                  |

- (留意)
- ①領収
- ②枠内

株式会社 GAKU  
静岡県沼津市内浦重寺205-1723

登録番号: T1080101021176

本店 055-941-3835

※領収書は「領収書」の欄に記入してください。金額の他は修正したものは無効です。

らない。)

## 支 出 伝 票

|       |   |                   |      |           |      |
|-------|---|-------------------|------|-----------|------|
| 会 派 名 | 沼津志帥会   | 代表者               | 植松恭一 | 経理<br>責任者 | 村木 豊 |
| 経 費   | 1 調査研究費                      6 会議費<br>2 研修費                              7 資料作成費<br>3 広報費                              8 資料購入費<br>4 広聴費                              9 人件費<br>5 要請・陳情活動費              10 事務所費 |                   |      |           |      |
| 内 容   | 新聞購読 (R5/11~R6/1)   |                   |      |           |      |
| 金 額   | ¥9,900  |                   |      |           |      |
| 支 出 先 | GAKU  |                   |      |           |      |
| 支払年月日 | 11月分      令和5年11月26日<br>12月分      令和5年12月26日<br>1月分        令和6年1月26日  |                   |      |           |      |
| 摘 要   |   |                   |      |           |      |
| 備 考   | 大川宅配達、1紙目：日本農業新聞 2紙目：静岡新聞   |                   |      |           |      |
| 支払番号  | 75  | 金銭出納簿記入済み<br>チェック |      | ✓         |      |

(留意点)

①支払番号と明細番号は一致する。

②領収書は、領収書添付用紙に添付する。(裏面に貼らない。)

領収書添付用紙

支払番号

75

領収証 (口座振替)

03 016 051 004035

※は軽減税率対象です

大川 敬太郎

振

※静岡新聞

1 3,300

3,300

2023年11月11日

10%対象 0 (内消費税 0)  
8%対象 3,300 (内消費税 244)

2023年11月26日

株式会社 GAKU  
静岡県沼津市内浦重寺205

本店 055-941-3835

登録番号: T1080101021176

領収証 (口座振替)

03 016 051 004035

※は軽減税率対象です

大川 敬太郎

振

※静岡新聞

1 3,300

3,300

2023年12月12日

10%対象 0 (内消費税 0)  
8%対象 3,300 (内消費税 244)

2023年12月26日

株式会社 GAKU  
静岡県沼津市内浦重寺205

本店 055-941-3835

登録番号: T1080101021176

領収証 (口座振替)

03 016 051 004035

大川 敬太郎

振

※は軽減税率対象です

※静岡新聞

1 3,300

3,300

2024年01月分

10%対象 0 (内消費税 0)  
8%対象 3,300 (内消費税 244)

2024年1月26日

株式会社 GAKU  
静岡県沼津市内浦重寺205

登録番号: T1080101021176

本店 055-941-3835

(留意)  
①領収  
②枠内

ご不明な点がございましたら、本紙に添付の用紙を、金額等の他を訂正したものをお送りください。

らない。)



## 支 出 伝 票

|       |   |                   |      |           |      |
|-------|---|-------------------|------|-----------|------|
| 会 派 名 | 沼津志帥会   | 代表者               | 植松恭一 | 経理<br>責任者 | 村木 豊 |
| 経 費   | 1 調査研究費                      6 会議費<br>2 研修費                              7 資料作成費<br>3 広報費                              8 資料購入費<br>4 広聴費                              9 人件費<br>5 要請・陳情活動費              10 事務所費 |                   |      |           |      |
| 内 容   | 新聞購読 (R6/2~R6/3)  |                   |      |           |      |
| 金 額   | ¥6,600  |                   |      |           |      |
| 支 出 先 | GAKU  |                   |      |           |      |
| 支払年月日 | 2月分              令和6年2月26日<br>3月分              令和6年3月26日  |                   |      |           |      |
| 摘 要   |   |                   |      |           |      |
| 備 考   | 大川宅配達、1紙目：日本農業新聞 2紙目：静岡新聞   |                   |      |           |      |
| 支払番号  | 76  | 金銭出納簿記入済み<br>チェック |      | ✓         |      |

(留意点)

- ①支払番号と明細番号は一致する。  
 ②領収書は、領収書添付用紙に添付する。(裏面に貼らない。)

# 領収書添付用紙

支払番号

76

## 領収証 (口座振替)

支店 区域 種別 No.

03 016 051 004035

大川 敬太郎

様 振

※は軽減税率対象です

| 品名  | 部数 | 金額(円) | 備考 | 領収金額(含消費税)                                  |
|---|----|-------|----|---|
| ※静岡新聞                                     | 1  | 3,300 |    | 3,300 円                                     |
| 10%対象 0 (内消費税 0)<br>8%対象 3,300 (内消費税 244) |    |       |    | 2024 年 02 月分<br>領収致しました。<br>2024 年 2 月 26 日 |

株式会社 GAKU

静岡県沼津市内浦重寺205

登録番号: T1080101021176

本店 055-941-3835

ご購入ありがとうございます。本領収書は控え下さい。金額等の修正は訂正シートの使用が必要です。

## 領収証 (口座振替)

支店 区域 種別 No.

03 016 051 004035

大川 敬太郎

様 振

※は軽減税率対象です

| 品名  | 部数 | 金額(円) | 備考 | 領収金額(含消費税)                                  |
|---|----|-------|----|---|
| ※静岡新聞                                     | 1  | 3,300 |    | 3,300 円                                     |
| 10%対象 0 (内消費税 0)<br>8%対象 3,300 (内消費税 244) |    |       |    | 2024 年 03 月分<br>領収致しました。<br>2024 年 3 月 26 日 |

株式会社 GAKU

静岡県沼津市内浦重寺205

登録番号: T1080101021176

本店 055-941-3835

ご購入ありがとうございます。本領収書は控え下さい。金額等の修正は訂正シートの使用が必要です。

(留意点)

- ①領収書は重ねて貼らないこと
- ②枠内に貼付けできない場合は、領収書添付用紙を必要枚使用する。(裏面に貼らない。)

支 出 伝 票

|       |   |                   |      |           |      |
|-------|---|-------------------|------|-----------|------|
| 会 派 名 | 沼津志帥会   | 代表者               | 植松恭一 | 経理<br>責任者 | 村木 豊 |
| 経 費   | 1 調査研究費                      6 会議費<br>2 研修費                              7 資料作成費<br>3 広報費                              8 資料購入費<br>4 広聴費                              9 人件費<br>5 要請・陳情活動費              10 事務所費 |                   |      |           |      |
| 内 容   | コピー機 使用料  |                   |      |           |      |
| 金 額   | ¥26,446   |                   |      |           |      |
| 支 出 先 | NET   |                   |      |           |      |
| 支払年月日 | 令和 5年 12月 27日 /   |                   |      |           |      |
| 摘 要   |   |                   |      |           |      |
| 備 考   |   |                   |      |           |      |
| 支払番号  | 77  | 金銭出納簿記入済み<br>チェック |      | ✓         |      |

(留意点)

- ①支払番号と明細番号は一致する。
- ②領収書は、領収書添付用紙に添付する。(裏面に貼らない。)



ATMをご利用の際は  
矢印の方向から挿入してください。

普通預金 2

〒11,075

| 年 月 日       | 摘要 (お客さまメモ) | お引き出し金額 | お預け入れ金額 | お預け入れ残高    | 取扱 |
|-------------|-------------|---------|---------|------------|----|
|             |             |         |         |            | 12 |
|             |             |         |         |            | 12 |
|             |             |         |         |            | 12 |
|             |             |         |         |            | 12 |
|             |             |         |         |            | 65 |
|             |             |         |         |            | 12 |
| 07 05-12-27 | DF.カ)ネット    | 26,446  | 77      | *2,295,278 | 12 |
|             |             |         |         |            | 12 |
|             |             |         |         |            | 12 |
|             |             |         |         |            | 12 |
|             |             |         |         |            | 65 |
|             |             |         |         |            | 65 |
|             |             |         |         |            | 65 |
|             |             |         |         |            | 12 |
|             |             |         |         |            | 12 |
|             |             |         |         |            | 12 |
|             |             |         |         |            | 12 |
|             |             |         |         |            | 65 |
|             |             |         |         |            | 12 |
|             |             |         |         |            | 65 |
| 20          |             |         |         |            |    |
| 21          |             |         |         |            |    |
| 22          |             |         |         |            |    |
| 23          |             |         |         |            |    |
| 24          |             |         |         |            |    |

※他店手形・小切手等を入金された場合は、  
「お引き出し金額」欄に払い戻しができる  
日にちが表示されます。

## 支 出 伝 票

|       |   |                   |      |           |      |
|-------|---|-------------------|------|-----------|------|
| 会 派 名 | 沼津志帥会   | 代表者               | 植松恭一 | 経理<br>責任者 | 村木 豊 |
| 経 費   | 1 調査研究費                      6 会議費<br>2 研修費                              7 資料作成費<br>3 広報費                              8 資料購入費<br>4 広聴費                              9 人件費<br>5 要請・陳情活動費      10 事務所費 |                   |      |           |      |
| 内 容   | 複合機 リース料  |                   |      |           |      |
| 金 額   | ¥7,150 /  |                   |      |           |      |
| 支 出 先 | シャープファイナンス  |                   |      |           |      |
| 支払年月日 | 令和 6年 1月 4日 /   |                   |      |           |      |
| 摘 要   | 12月分 /  |                   |      |           |      |
| 備 考   |   |                   |      |           |      |
| 支払番号  | 78  | 金銭出納簿記入済み<br>チェック |      | ✓         |      |

(留意点)

- ①支払番号と明細番号は一致する。  
②領収書は、領収書添付用紙に添付する。(裏面に貼らない。)



ATMをご利用の際は  
矢印の方向から挿入してください。

〒11,075

| 年 月 日       | 摘要(お客さまメモ) | お引き出し金額 | お預け入れ金額 | お預け入れ残高    | 取扱 |
|-------------|------------|---------|---------|------------|----|
|             |            |         |         |            | 12 |
|             |            |         |         |            | 12 |
|             |            |         |         |            | 12 |
|             |            |         |         |            | 12 |
|             |            |         |         |            | 65 |
|             |            |         |         |            | 12 |
|             |            |         |         |            | 12 |
| 08 06-01-04 | シャープファイナンス | 7,150   | 78      | *2,288,128 | 12 |
|             |            |         |         |            | 12 |
|             |            |         |         |            | 12 |
|             |            |         |         |            | 65 |
|             |            |         |         |            | 65 |
|             |            |         |         |            | 65 |
|             |            |         |         |            | 12 |
|             |            |         |         |            | 12 |
|             |            |         |         |            | 12 |
|             |            |         |         |            | 65 |
|             |            |         |         |            | 12 |
|             |            |         |         |            | 65 |
| 20          |            |         |         |            |    |
| 21          |            |         |         |            |    |
| 22          |            |         |         |            |    |
| 23          |            |         |         |            |    |
| 24          |            |         |         |            |    |

※他店手形・小切手等を入金された場合は、「お引き出し金額」欄に払い戻しができる日にちが表示されます。

### 支 出 伝 票

|            |  |                   |      |           |      |         |       |       |         |       |         |       |       |            |                |
|------------|--|-------------------|------|-----------|------|---------|-------|-------|---------|-------|---------|-------|-------|------------|----------------|
| 会 派 名      | <b>沼津志帥会</b>   | 代表者               | 植松恭一 | 経理<br>責任者 | 村木 豊 |         |       |       |         |       |         |       |       |            |                |
| 経 費        | <table style="width: 100%; border: none;"> <tr> <td style="width: 50%;">1 調査研究費</td> <td style="width: 50%;">6 会議費</td> </tr> <tr> <td>2 研修費</td> <td>7 資料作成費</td> </tr> <tr> <td>3 広報費</td> <td>8 資料購入費</td> </tr> <tr> <td>4 広聴費</td> <td>9 人件費</td> </tr> <tr> <td>5 要請・陳情活動費</td> <td>10 <b>事務所費</b></td> </tr> </table> |                   |      |           |      | 1 調査研究費 | 6 会議費 | 2 研修費 | 7 資料作成費 | 3 広報費 | 8 資料購入費 | 4 広聴費 | 9 人件費 | 5 要請・陳情活動費 | 10 <b>事務所費</b> |
| 1 調査研究費    | 6 会議費  |                   |      |           |      |         |       |       |         |       |         |       |       |            |                |
| 2 研修費      | 7 資料作成費  |                   |      |           |      |         |       |       |         |       |         |       |       |            |                |
| 3 広報費      | 8 資料購入費  |                   |      |           |      |         |       |       |         |       |         |       |       |            |                |
| 4 広聴費      | 9 人件費  |                   |      |           |      |         |       |       |         |       |         |       |       |            |                |
| 5 要請・陳情活動費 | 10 <b>事務所費</b>   |                   |      |           |      |         |       |       |         |       |         |       |       |            |                |
| 内 容        | コピー機 使用料   |                   |      |           |      |         |       |       |         |       |         |       |       |            |                |
| 金 額        | ¥6,240   |                   |      |           |      |         |       |       |         |       |         |       |       |            |                |
| 支 出 先      | NET  |                   |      |           |      |         |       |       |         |       |         |       |       |            |                |
| 支払年月日      | 令和 6年 1月 29日 /   |                   |      |           |      |         |       |       |         |       |         |       |       |            |                |
| 摘 要        |  |                   |      |           |      |         |       |       |         |       |         |       |       |            |                |
| 備 考        |  |                   |      |           |      |         |       |       |         |       |         |       |       |            |                |
| 支払番号       | 79   | 金銭出納簿記入済み<br>チェック |      | ✓         |      |         |       |       |         |       |         |       |       |            |                |

(留意点)

- ①支払番号と明細番号は一致する。
- ②領収書は、領収書添付用紙に添付する。(裏面に貼らない。)



ATMをご利用の際は  
矢印の方向から挿入してください。

普通預金 2

+ # 11,075

| 年月日      | 摘要(お客さまメモ) | お引き出し金額  | お預け入れ金額 | お預け入れ残高    | 取扱 |
|----------|------------|----------|---------|------------|----|
|          |            |          |         |            | 12 |
|          |            |          |         |            | 12 |
|          |            |          |         |            | 12 |
|          |            |          |         |            | 65 |
|          |            |          |         |            | 12 |
|          |            |          |         |            | 12 |
|          |            |          |         |            | 12 |
| 06-01-29 | DF.カ)ネット   | 6,240.79 |         | *2,281,888 | 12 |
|          |            |          |         |            | 12 |
|          |            |          |         |            | 65 |
|          |            |          |         |            | 65 |
|          |            |          |         |            | 65 |
|          |            |          |         |            | 12 |
|          |            |          |         |            | 12 |
|          |            |          |         |            | 12 |
|          |            |          |         |            | 65 |
|          |            |          |         |            | 12 |
|          |            |          |         |            | 65 |
| 20       |            |          |         |            |    |
| 21       |            |          |         |            |    |
| 22       |            |          |         |            |    |
| 23       |            |          |         |            |    |
| 24       |            |          |         |            |    |

※他店手形・小切手等を入金された場合は、  
「お引き出し金額」欄に払い戻しができる  
日にちが表示されます。



## 支 出 伝 票

|       |   |                   |      |           |      |
|-------|---|-------------------|------|-----------|------|
| 会 派 名 | 沼津志帥会   | 代表者               | 植松恭一 | 経理<br>責任者 | 村木 豊 |
| 経 費   | 1 調査研究費                      6 会議費<br>2 研修費                              7 資料作成費<br>3 広報費                              8 資料購入費<br>4 広聴費                              9 人件費<br>5 要請・陳情活動費              10 事務所費 |                   |      |           |      |
| 内 容   | 複合機 リース料  |                   |      |           |      |
| 金 額   | ¥7,150 /  |                   |      |           |      |
| 支 出 先 | シャープファイナンス /  |                   |      |           |      |
| 支払年月日 | 令和 6年 2月 5日 /   |                   |      |           |      |
| 摘 要   | 1月分   |                   |      |           |      |
| 備 考   |   |                   |      |           |      |
| 支払番号  | 80  | 金銭出納簿記入済み<br>チェック |      | ✓         |      |

(留意点)

- ①支払番号と明細番号は一致する。  
 ②領収書は、領収書添付用紙に添付する。(裏面に貼らない。)



ATMをご利用の際は  
矢印の方向から挿入してください。

普通預金 2

〒11,075

| 年  | 月  | 日  | 摘要(お客さまメモ) | お引き出し金額     | お預け入れ金額 | お預け入れ残高 | 取扱         |    |
|----|----|----|------------|-------------|---------|---------|------------|----|
|    |    |    |            |             |         |         | 12         |    |
|    |    |    |            |             |         |         | 12         |    |
|    |    |    |            |             |         |         | 12         |    |
|    |    |    |            |             |         |         | 12         |    |
|    |    |    |            |             |         |         | 65         |    |
|    |    |    |            |             |         |         | 12         |    |
|    |    |    |            |             |         |         | 12         |    |
|    |    |    |            |             |         |         | 12         |    |
|    |    |    |            |             |         |         | 12         |    |
| 10 | 06 | 02 | 05         | シャ-フ-ファイナンス | 7,150   | 80      | *2,274,738 | 12 |
|    |    |    |            |             |         |         | 65         |    |
|    |    |    |            |             |         |         | 65         |    |
|    |    |    |            |             |         |         | 65         |    |
|    |    |    |            |             |         |         | 12         |    |
|    |    |    |            |             |         |         | 12         |    |
|    |    |    |            |             |         |         | 12         |    |
|    |    |    |            |             |         |         | 65         |    |
|    |    |    |            |             |         |         | 12         |    |
|    |    |    |            |             |         |         | 65         |    |
| 20 |    |    |            |             |         |         |            |    |
| 21 |    |    |            |             |         |         |            |    |
| 22 |    |    |            |             |         |         |            |    |
| 23 |    |    |            |             |         |         |            |    |
| 24 |    |    |            |             |         |         |            |    |

※他店手形・小切手等を入金された場合は、  
「お引き出し金額」欄に払い戻しができる  
日にちが表示されます。





ATMをご利用の際は  
矢印の方向から挿入してください。

普通預金 2

〒11,075

| 年  | 月  | 日  | 摘要(お客さまメモ) | お引き出し金額 | お預け入れ金額 | お預け入れ残高    | 取扱 |
|----|----|----|------------|---------|---------|------------|----|
|    |    |    |            |         |         |            | 12 |
|    |    |    |            |         |         |            | 12 |
|    |    |    |            |         |         |            | 12 |
|    |    |    |            |         |         |            | 12 |
|    |    |    |            |         |         |            | 65 |
|    |    |    |            |         |         |            | 12 |
|    |    |    |            |         |         |            | 12 |
|    |    |    |            |         |         |            | 12 |
|    |    |    |            |         |         |            | 12 |
|    |    |    |            |         |         |            | 65 |
|    |    |    |            |         |         |            | 65 |
|    |    |    |            |         |         |            | 65 |
|    |    |    |            |         |         |            | 12 |
|    |    |    |            |         |         |            | 12 |
|    |    |    |            |         |         |            | 12 |
| 06 | 03 | 27 | DF.カ)ネット   | 11,842  | 82      | *2,202,770 | 12 |
|    |    |    |            |         |         |            | 65 |
|    |    |    |            |         |         |            | 12 |
|    |    |    |            |         |         |            | 65 |
| 20 |    |    |            |         |         |            |    |
| 21 |    |    |            |         |         |            |    |
| 22 |    |    |            |         |         |            |    |
| 23 |    |    |            |         |         |            |    |
| 24 |    |    |            |         |         |            |    |

※他店手形・小切手等を入金された場合は、「お引き出し金額」欄に払い戻しができる日にちが表示されます。

## 支 出 伝 票

|       |   |                   |      |           |      |
|-------|---|-------------------|------|-----------|------|
| 会 派 名 | 沼津志帥会   | 代表者               | 植松恭一 | 経理<br>責任者 | 村木 豊 |
| 経 費   | 1 調査研究費                      6 会議費<br>2 研修費                            7 資料作成費<br>3 広報費                            8 資料購入費<br>4 広聴費                            9 人件費<br>5 要請・陳情活動費              10 事務所費 |                   |      |           |      |
| 内 容   | 複合機 リース料 /  |                   |      |           |      |
| 金 額   | ¥7,150  |                   |      |           |      |
| 支 出 先 | シャープファイナンス /  |                   |      |           |      |
| 支払年月日 | 令和 5年 10月 3日 /  |                   |      |           |      |
| 摘 要   | 90分   |                   |      |           |      |
| 備 考   |   |                   |      |           |      |
| 支払番号  | 83  | 金銭出納簿記入済み<br>チェック |      | ✓         |      |

(留意点)

- ①支払番号と明細番号は一致する。  
 ②領収書は、領収書添付用紙に添付する。(裏面に貼らない。)



ATMをご利用の際は  
矢印の方向から挿入してください。

普通預金

|          |             |       | お預け入れ残高 | 取扱         |
|----------|-------------|-------|---------|------------|
| 年        | 月           | 日     | ご新規     | 65         |
|          |             |       |         | 65         |
|          |             |       |         | 12         |
|          |             |       |         | 65         |
|          |             |       |         | 65         |
|          |             |       |         | 65         |
|          |             |       |         | 12         |
|          |             |       |         | 65         |
|          |             |       |         | 65         |
|          |             |       |         | 12         |
|          |             |       |         | 65         |
|          |             |       |         | 12         |
|          |             |       |         | 65         |
|          |             |       |         | 12         |
|          |             |       |         | 65         |
|          |             |       |         | 12         |
|          |             |       |         | 65         |
|          |             |       |         | 12         |
|          |             |       |         | 65         |
|          |             |       |         | 12         |
|          |             |       |         | 65         |
| 05-10-03 | シャ-プ-ファ-ックス | 7,150 | 83      | *1,026,028 |
|          |             |       |         | 12         |
|          |             |       |         | 65         |
|          |             |       |         | 65         |
|          |             |       |         | 65         |

※他店手形・小切手等を入金された場合は、  
「お引き出し金額」欄に払い戻しができる  
日にちが表示されます。

## 支 出 伝 票

|       |   |                   |      |           |      |
|-------|---|-------------------|------|-----------|------|
| 会 派 名 | 沼津志帥会   | 代表者               | 植松恭一 | 経理<br>責任者 | 村木 豊 |
| 経 費   | 1 調査研究費                      6 会議費<br>2 研修費                            7 資料作成費<br>3 広報費                            8 資料購入費<br>4 広聴費                            9 人件費<br>5 要請・陳情活動費              10 事務所費 |                   |      |           |      |
| 内 容   | 要望活動  |                   |      |           |      |
| 金 額   | ¥56,080   |                   |      |           |      |
| 支 出 先 | JR  |                   |      |           |      |
| 支払年月日 | 令和 6年 1月 30日  |                   |      |           |      |
| 摘 要   | 参加議員：植松、尾藤、村木、浅田、大川、堤<br>交通費として   |                   |      |           |      |
| 備 考   |   |                   |      |           |      |
| 支払番号  | 84  | 金銭出納簿記入済み<br>チェック |      | ✓         |      |

(留意点)

- ①支払番号と明細番号は一致する。  
 ②領収書は、領収書添付用紙に添付する。(裏面に貼らない。)

## 交通費等支出計算書

1 総経費 56,080 円

## 2 内訳

(1) 交通費 56,080 円

|        | (利用機関) | (利用区間)       | (支払金額)   | (人数)  |
|--------|--------|--------------|----------|-------|
| (運賃等1) | JR     | 三島 - 東京 (往復) | 48,840 円 | 6 人 ) |
| (運賃等2) | タクシー   | 沼津市役所 - 三島駅  | 2,640 円  | 4 人 ) |
| (運賃等3) | タクシー   | 東京駅 - 国交省    | 2,500 円  | 6 人 ) |
| (運賃等4) | タクシー   | 議員会館 - 東京駅   | 1,600 円  | 4 人 ) |
| (運賃等5) |        | -            | 円        | 人 )   |

|          | (行き先) | (支払金額)  |
|----------|-------|---------|
| (ガソリン代1) |       | 円 )     |
| (ガソリン代2) |       | 円 )     |
| (その他1)   | 駐車場代  | 500 円 ) |
| (その他2)   |       | 円 )     |
| (その他3)   |       | 円 )     |
| (その他4)   |       | 円 )     |
| (その他5)   |       | 円 )     |

(2) 宿泊費 0 円

|        | (ホテル・旅館名) | (1泊宿泊代) | (泊数) | (人数) | (支払金額) |
|--------|-----------|---------|------|------|--------|
| (宿泊費1) |           | 円 ×     | 泊 ×  | 人 =  | 円 )    |
| (宿泊費2) |           | 円 ×     | 泊 ×  | 人 =  | 円 )    |
| (宿泊費3) |           | 円 ×     | 泊 ×  | 人 =  | 円 )    |
| (その他1) |           |         |      |      | 円 )    |
| (その他2) |           |         |      |      | 円 )    |

(3) 付随する経費 0 円

|           | (食事場所) | (支払金額) | (人数) |
|-----------|--------|--------|------|
| (昼食代1)    |        | 円      | 人 )  |
| (昼食代2)    |        | 円      | 人 )  |
| (昼食代3)    |        | 円      | 人 )  |
| (参加費・資料代) | (支払先)  | (支払金額) | 円 )  |
| (その他1)    |        |        | 円 )  |
| (その他2)    |        |        | 円 )  |
| (その他3)    |        |        | 円 )  |



領収書添付用紙

支払番号

84

領 収 書

Receipt  
 領収年月日 2024.-1.30 登録番号: T3180001031569  
 金額 ¥8,140 (消費税等込み) 税10%

沼津志帥会 様

上記金額確かに領収いたしました

購入商品 JR乗車券類

(40088 4枚)  
 東海旅客鉄道株式会社  
 三島駅MV-7発行 50089-02

印紙税申告納  
 付につき名古屋中村  
 税務署承認済

領 収 書

Receipt  
 領収年月日 2024.-1.30 登録番号: T3180001031569  
 金額 ¥8,140 (消費税等込み) 税10%

沼津志帥会 様

(クレジット扱い)

購入商品 JR乗車券類

(00063 4枚)  
 東海旅客鉄道株式会社  
 沼津駅-MV発行 10064-02

印紙税申告納  
 付につき名古屋中村  
 税務署承認済

三井のリパーク

リパーク沼津駅前

領 収 書

精算機 #01 A 精算No.000307  
 入庫時刻 2024年 1月30日(火) 12:53  
 出庫時刻 2024年 1月30日(火) 22:03  
 駐車料金 A料金 500円

合 計 500円  
 (内税10%対象額 500円)  
 現金領収金額 500円  
 現金入金額 500円  
 釣銭 0円

三井不動産リアルティ株式会社  
 登録番号 T8010001140514

(留意点)

- ①領収書は重ねて貼らないこと
- ②枠内に貼付けできない場合は、領収書添付用紙を必要枚使用する。(裏面に貼らない。)

領収書添付用紙

支払番号

84

領 収 書

No. 52220088215

2024年1月30日

沼津志帥会 様

|     |  |    |  |        |   |
|-----|--|----|--|--------|---|
| 金 額 |  | 百万 |  | 千      | 円 |
|     |  |    |  | ¥ 8140 |   |

但し 乗車券類等代金

上記金額確かに領収いたしました 「消費税等込み・10%」

東海旅客鉄道株式会社  
大 岡 駅  
登録番号:T3180001031569  
現金出納社員

ご利用いただきましてありがとうございます

印紙税申告納  
付につき名古屋中村  
税務署承認済

領 収 書  
No. 6160  
現・チ・ク・割引  
日付 24年01月30日  
車番 05173  
メータ運賃 ¥2,000-  
合計 ¥2,000-  
内消費税等 ¥181-  
消費税率 10%  
上記の通り領収致しました

**日本交通グループ**  
すばる交通株式会社  
北千住営業所  
登録番号: T1011801033896  
お忘れ物は  
すばる交通株式会社  
03(5813)1881  
その他お問い合わせは  
カスタマーサポートデスク  
TEL:050-3473-9200 平日9:00~17:00

領 収 書

2024年 01月 30日 14:34  
車両番号 0175  
運 賃 ¥500円  
合計 ¥500円  
(適用税率 10%)

現・チ・ク・割引  
上記の通り領収致しました。  
毎度ご乗車ありがとうございます。  
お忘れ物・お気付きの点は当社へ  
**みなとタクシー株式会社**  
東京都板橋区前野町 2-31-2  
☎03-3967-3710  
登録番号 T9011401006171

(留意点)

- ①領収書は重ねて貼らないこと
- ②枠内に貼付けできない場合は、領収書添付用紙を必要枚使用する。(裏面に貼らない。)

領収書添付用紙

支払番号

84

領 収 書

Receipt  
 領収年月日 2024.-1.30 登録番号: T3180001031569  
 金額 ¥8,140 (消費税等込み) 税10%

沼津タクシー 様

上記金額確かに領収いたしました  
 購入商品 JR乗車券類  
 (20065.4枚)  
 東海旅客鉄道株式会社  
 三島駅MV-6発行 30066-02

印紙税申告納  
 付につき名古屋中村  
 税務署承認済

領 収 書

2024年 01月 30日 12:12  
 車両番号 0407  
 運賃 ¥2640円

合計 ¥2640円  
 立替 円

(適用税率10%)

三島合同タクシー株式会社

沼津営業所

静岡県沼津市御幸町 24-8

☎055-931-0731

☎055-975-0337(無線)

登録番号 T5080101006256

(留意点)

- ①領収書は重ねて貼らないこと
- ②枠内に貼付けできない場合は、領収書添付用紙を必要枚使用する。(裏面に貼らない。)

領 収 書

現金・カット・クーポン・割引 No.5362

日付 2024年 01月 30日

車番 021164 0000

運賃 ¥1,600-

運賃料金計 ¥1,600-

合計 ¥1,600-

内消費税等 ¥145-

消費税率 10%

上記の様に領収致しました  
 (消費税率10%)

登録番号  
 T4810678832289

TAKAHASHI TAXI

Fア番号: 3917

お忘れ物は下記所属団体へ

東京都個人タクシー協同組合

練馬支部 (9時~17時)

TEL03-5848-3975

上記時間以外は

TEL03-6271-0006

領収書添付用紙

支払番号

84

駅-No 520103 領収書-No 48  
窓口-No 122

領 収 書

沼津志帥会 様

金額 ￥8,140円  
「消費税等込み・10%」

但し、乗車券類として

上記金額確かに領収致しました

2024年 1月30日  
東海旅客鉄道株式会社  
登録番号：T3180001031569

ご利用いただきましてありがとうございます

印紙税申告納  
付につき名古屋中村  
税務署承認済

沼津駅

現金出納社員

駅-No 520103 領収書-No 43  
窓口-No 122

領 収 書

沼津志帥会 様

金額 ￥8,140円  
「消費税等込み・10%」

但し、乗車券類(クレジット扱い)として

2024年 1月30日  
東海旅客鉄道株式会社  
登録番号：T3180001031569

ご利用いただきましてありがとうございます

印紙税申告納  
付につき名古屋中村  
税務署承認済

沼津駅

現金出納社員

(留意点)

- ①領収書は重ねて貼らないこと
- ②枠内に貼付けできない場合は、領収書添付用紙を必要枚使用する。(裏面に貼らない。)

令和5年 9月 5日

議長 高橋 達也 様

会派名 沼津志帥会

代表者名 植松 恭一

印  
(押印有略)

## 会派・会派所属議員の行政視察・研修参加等について（報告）

当会派の政務活動の一環として、下記の活動（行政視察・研修参加等）を行ったので、報告します。

|             |   |
|-------------|---|
| 実施日         | 令和5年 8月7日から 令和5年8月9日（ 2泊 3日）  |
| 氏名          | 植松 恭一、 久保田 吉光、 尾藤 正弘、 村木 豊、<br>浅田 美重子、 大川 敬太郎、 堤 飛鳥   |
| 行き先及び<br>行程 | 8/7 農林水産省<br>8/8 群馬県高崎市<br>8/9 新潟県長岡市   |
| 活動内容の<br>概要 | 8/7 農林水産省の推進する以下政策についてレクチャーを受け<br>質疑応答と、勝俣孝明副大臣に同席いただき意見交換会を実施<br>●持続可能な食料システムの構築に向けて<br>●養殖業成長産業化の推進、沼津地区の養殖の現状<br>8/8 群馬県高崎市<br>①長野堰土地改良区<br>世界かんがい施設遺産登録後の取組について<br>②高崎市役所 高崎市教育委員会<br>ヤングケアラーの早期発見とサポートについて<br>8/9 新潟県長岡市 長岡市役所<br>中越地震の経験を踏まえた防災対策<br><br>【視察内容報告は別紙をご覧ください】 |
| 支出科目        |   |
| 支出金額        | 総経費 499,486 円   |

5.9.-1

8月7日(月)

於：農林水産省 3F会議室

(1)

テーマ「持続可能な食料システムの構築に向けて」～みどりの食料システム戦略～

説明 大臣官房みどりの食料システム戦略グループ

接続的食料システム調整官

内容 近年の地球温暖化による気候変動、大規模自然災害の増加の現状を踏まえ、将来的に地球環境も踏まえた中で持続可能な農林水産経営を目指す事が目的である。

この戦略において、2050年までに目指す姿は、

- ① 農林水産業のCO<sub>2</sub>ゼロエミッション化の実現
- ② 低リスク農薬への転換、総合的な病害虫管理体系の確立・普及に加え、従来の殺虫剤に代わる新規農薬等の開発により化学農薬の使用量(リスク換算)を50%低減
- ③ 輸入原料や化石燃料を原料とした化学肥料の使用量を30%低減
- ④ 耕地面積に占める有機農業の取組面積の割合を25%(100万ha)に拡大
- ⑤ 2030年までに食品製造業の労働生産性を最低3割向上
- ⑥ 2030年までに食品企業における持続可能性に配慮した輸入原材料調達の実現を目指す事

等がある旨の説明がされた。

農水産業経営における環境負荷軽減に向けた具体的な取り組みとしては、

- ・資材、エネルギー調達における脱輸入・脱炭素化
- ・機械の電化、資材のクリーン化
- ・食品ロスの削減など持続可能な消費の拡大
- ・建築の木質化、暮らしの木質化の推進
- ・化学農薬、化学肥料の使用量低減

などがモデル的取り組みとして例示されている。

その後、現在行われている事例的取り組みや地方自治体の基本計画の事例について北海道、滋賀県、長崎県、静岡県等の事例が説明された。また、基盤確立計画認定に対して交付金や優遇税制、融資制度等の支援措置があり、その内容について説明がされた。

沼津市においては茶、みかん、畜産などが主要農産品であるが、その内容によって当戦略についても向き不向き、取り組める内容の大小がある。しかし、現状においても自然環境の変化による新たな被害や、有害鳥獣の生息域の変化、消費者の意識の変化など、将来の農業経営に向けて取り組まなければならないと感じる内容が多く、地方行政としても農林漁業者に対する周知や支援が必要であると感じた。

(2)

テーマ「養殖業成長産業化の推進、沼津地区の養殖の現状」

説明 水産庁増殖推進部裁培養殖課

■■■■ 課長

内容 我が国の養殖業における生産量は、昭和 63(1988)年まで増加した後、平成 7(1995)年頃にかけて急速に減少し、その後は緩やかな減少傾向が続いていたが、近年は漁船漁業の生産量減少により、2割代前半を維持している。全世界においては藻類養殖や内水面養殖の生産量が大幅に増加してきた結果、過去 20 年間に於いて約 4 倍に拡大し、今後も成長の見通しである。漁船漁業による生産が頭打ちとなっているため、養殖業への期待が大きくなっているのが現状である。

このような中において、沼津市の養殖業は、マアジ、マダイ、ブリ等の経営体が近年は 12 件程度で推移しており、生産量においてもコロナ禍でも令和 3 年までは拡大していた。昨年令和 4 年は多少減少したが、マアジは養殖生産量・額ともに日本一の生産地である。

このような中において、沼津市の養殖業者では国の「マーケット・イン型養殖業等実証事業」を本年度より活用し、国の支援を受けている。

現在の沼津地区における養殖業の課題としては、

- ・飼餌料・燃油高騰
- ・種苗仕入れの不安定さ
- ・疫病（マアジ等の連鎖球菌Ⅲ型）の発生

等に加え、資金繰り、増加するコストの価格転嫁、労働力不足などがある。

これに対する対策として、国では漁業経営セーフティネット構築事業の拡充により、増加する経営コストへの資金的な支援、種苗生産においては濱の活力再生・成長促進交付金、水産業競争力強化緊急施設整備事業、水産基盤整備事業、養殖業成長産業技術開発事業等により対応し、さらには IoT を活用したスマート技術の開発・導入を図ることにより、経営の効率化、ひいては労働力不足に対応できるよう支援を行っている。

沼津市において、全国に誇れる漁業・名産品として養殖業を守っていくことが必要であると感じ、国の支援策で対応しきれない部分を地元行政としてもカバーし、より有効的な施策を講じる必要があると感じた。

## 行政視察報告 長岡市 「防災体制の強化」

2023年8月8日 長岡市役所・ながおか市民防災センター

新潟県長岡市（人口26万人）は、2004年10月に中越地震に見舞われ、68人の死亡、4000人以上の重軽傷の人的被害を負った。海岸線や山間部の住宅地を有する点で、沼津市と似通った立地条件を持つことから、中越地震の経験をどのように防災対策に活かしているのかを行政視察を通じてご教示いただいた。

まず中越地震被災後に加わった防災対策だが電源確保を重視したことである。長岡市は豪雪地帯でも知られ雪害によるライフライン遮断が珍しくないことから、孤立しそうな隔地についてポータブル発電機（9.5H稼働）を配置しているとのこと。沼津市では降雪がないため冬季の日照時間が長く、太陽光発電を設置している家庭が少なくない。蓄電池の導入も進んでいると考えられる。さらには温暖な気候が幸いしており、長岡市が優先的にとった防災対策とは少し基準が異なる。しかし電気・ガス・水道の供給が絶たれた場合の代替策については本市（特に静浦・西浦・内浦地区）も確認が必要である。

※本市の防災倉庫には発電機、浄水器、衛星電話を備えており、過不足の判断はつかないが設備は充実している。

また長岡市は被災時の司令塔となる災害対策本部の耐震性確保に努めたそうである。沼津の場合は庁舎老朽化が心配されるが耐震面では及第点だろうか。しかし避難所となる公共施設については地域によっては老朽化や液状化などの心配があり、長岡市のような豪雪地帯とは建物の堅牢度に劣る可能性がある。さらに沼津市はまだ大規模な地震を経験したことがなく、どの程度建築物に耐性があるのかが未知である。

中越地震のような大規模災害においては常備消防には限界があることから、地元消防団が要となる。沼津市では消防団員確保が常態的課題となっており効果的な対策も見出せないままである。長岡市はどういう状況で中越地震を迎えたのか、発災後の役割と団員数の変化について長岡市に尋ねた。地元との信頼関係があり地域を熟知した消防団だからこその活動が重要だったと当局は振り返った。避難誘導や救助活動以外にも地割れ・亀裂個所のシート掛けや住民避難後の盗難対策などを担ったそうである。筆者も10年以上の消防団在籍経験があるが、消火や器材取り扱い以外の実技訓練しか想定がなかった。沼津市が大規模災害に見舞われた際に、担い手のない作業は意思伝達が簡潔で忠実な消防団にすべて回りそうな気配があるが、本来の消防業務以外をどこまで消防団に求めるのか、消防本部・自治会・消防団とで検討しておく必要はないだろうか。団員不足の本市では、長岡市のような柔軟な活動に対応できない恐れがある。他の被災地の発災後1か月間の活動を基に、消防団の役割



と指示命令系統について確認することが消防団の負担軽減につながると考える。中越地震を契機に消防団員数がどう変化したかについても尋ねた。翌年、翌々年に市町村合併があったために、それぞれの団員が合算されたので直接的な影響は分からないとのこと。推測ではあるが、大規模災害の経験により消防団の意義を各地域が認識して自主的に地域防災の充実を図り、団員数減少を食い止めているのではないだろうか。今後本市が団員数を増やす施策を検討するならば、単に定数不足を訴えるだけでなく、具体的にどういう作業をどういう人に務めてもらいたいと明確にして、満たすことができなければ地域への影響や自主防災会への振替などを議論していかななくてはならないと感じた。(機能別消防団員制度の活用)

新潟県を頼もしく思ったのは「チームにいがた」による相互応援協定である。

県と30市町村が大規模災害時における県内自治体間の相互応援体制を構築したもので、被災自治体への人的応援に係る調整手続きを明確に定めることで迅速な応援を可能とするという。H31の締結とのことから、中越地震の反省に基づき広域的な対応の必要性が自治体間の共通認識となり到達した成果だと思われる。協定内容自体は、どの自治体でも復旧に必要な作業であるが、自治体間の連携を明文化したのは行政の安心と信頼につながる。

反対に思い起こさせるのが、昨年台風15号における静岡県と静岡市の災害対応のまずさである。沼津市も静岡市や熱海市へ職員派遣を行ったと聞いているが、どのような所作が必要なのか、また本市が応援を受けるケースなどでも相互連携の事前整備は大変重要である。ぜひ倣って研究したい。

他にも防災DX、避難所の障がい者対応、自主防災会への運営補助などの施策を伺ったが、運用しながら今後ブラッシュアップされていくものと考えられる。

つづいて長岡防災シビックコア地区(11.5ha)の「ながおか市民防災センター」へ移動し、現地を見学させていただいた。長岡防災シビックコア地区は貨車操車場跡地に「長岡地域の防災性の向上と快適な都市生活を支える広域拠点の形成」を目的として、都市生活に必要な各種サービスを集積させた地域である。貨物基地跡地を防災公園として利用しようとする本市のコンセプトと重なる。同地区は国の合同庁舎を集約したほか、民間商業施設と市の消防本部や緑化センターと「ながおか市民防災センター」、「長岡市民防災公園」が並んでいる。中越地震発生から8年前に用地取得していたことから、被災時には防災公園内に約460戸の仮設住宅を建設することができた。

長岡市民防災公園はまちなか広域避難地として、約8300人の避難を想定し、475張のテントスペース、飲料水兼用大型貯水槽(11,000人が3日分)、災害用トイレ(24基)を備えている。芝が敷き詰められた防災公園はイベントスペースとして活用されている。

また冬季は防災学習機能や子育ての駅(子どもの遊戯施設)を併設した全天候型公園施設で、

雪を避けて市民活動を継続することができる。沼津でも広大な多目的公園スペースには大いに活用の可能性がある。海岸部や山間部には耐震性能が低そうな古い民家が散見されることから、大規模災害が発生した場合には長期的な避難所が必要となるであろう。東日本大震災では小中学校の体育館などを長く避難所とした被災地があるが、学校運営を考えると代替地の確保は不可欠である。イベント利用を考えた場合、長岡の防災公園はJR長岡駅から約1.0km離れており大きな駐車場も確保されている。沼津の貨物基地も同様にJR沼津駅から直線距離で1.1km離れていることから、市民の利用機会を増やすには十分な台数の駐車場が欠かせない。また沼津には子どもたちが安心して遊べる公園が少ないと言われる。防災を身近に感じてもらうために、沼津の防災公園ではまちなかのキャンプサイトとして日常的な利用を促進してはどうだろうか。

中越地震を経験した長岡市が効果的に活用した防災公園、また教訓として築いた連携や制度は大いに参考としたい。また全国に先駆けて東海地震対策を進めた本市には、各地の防災倉庫や自主防災組織など優れた土台がある。備えあれば患いなしというが、これらを上手く組み合わせ、未知の大規模災害に対して少しでも市民生活の安心に努めたい。

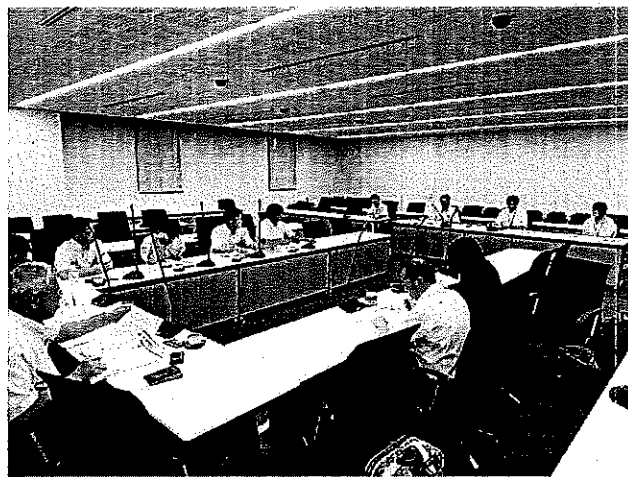

視 察 先： 群馬県高崎市

視察内容： ヤングケアラーについて

●担当部署について

高崎市ではヤングケアラーの担当部署を教育委員会内に設置

- ・ 学校と一番つながりのある課であり、対象となる子どもとのつながりが大きい為
- ・ 担当課には福祉課からの職員を配置することで、部署間の横の連携強化につながっている

●予算計上について

高崎市内中高に1名から2名（市内約60名）を想定し積算している

●立ち上げから現在

R4. 4月に立ち上げ、同年9月よりサポート開始

- ・ 開始から84件の相談があり、現在24件のサポートをスタート
- ・ 対象者としては市内在住の中高生ではあるものの、実状としては小学生が対象となる相談も多い

●サポート体制

担当課の他に、ヤングケアラー支援推進委員会、ワーキングチームを設置

【ヤングケアラー支援推進委員会】

- ・ 民生委員、保健師、元校長等の有識者により構成し、月1回の開催
- ・ ネグレクトとの判別を含め、ワーキングチームで検討した支援策等について審議
- ・ 関係部署の部長級も会議に同席

※緊急性のある場合は、委員長・副委員長での対応可

【ワーキングチーム】

- ・ 生徒及びその家族を支援する機関の担当者、事業委託業者で構成
- ⇒ 担任、スクールカウンセラー、社会福祉課、障害福祉課等、横の連携を重視
- ・ ヤングケアラー支援担当で調査した内容、各機関の情報をもとに支援策についての検討

●事業周知について

広報、HP、ラジオ、支援事業所、医療機関、民生委員児童委員協議会等での周知に加え、今後はSNS等を充実させることにより、サポートや相談しやすい環境づくりを目指す。

## ●課題について

- ・ 隠れヤングケアラーの把握
  - ⇒ 発足して間もない為、現状つかみきれていない部分はあるが、教育・福祉の分野からチェックできる体制
  - SNS等をさらに活用させるなど、相談しやすい環境づくりも
- ・ 個人情報等について、学校内で対象者の情報が広まらないよう配慮
  - ⇒ 子どもたちの聞き取りなどは、掃除の時間等を利用するなど子ども同士の接触する時間を避けて対応
- ・ 家庭と行政の関わり、繋がり
  - ⇒ 行政の入り込み方ひとつで情報を出してもらえない、情報がかめめない等のケースもあるが、学校等との関係団体と連携することで突破口を見出してく



令和5年8月8日(火)の午前10時から12時まで、長野堰土地改良区の理事長及び丸岡事務局長から「長野堰用水」に関する説明を受けました。

今回の主目的は、世界かんがい施設遺産登録後の取組に関しての先進事例を学ぶためです。まずは「長野堰用水」の歴史から世界かんがい施設遺産を申請するまでの説明を受け、「香貫用水」よりもはるか以前から取組まれた歴史を伺い、驚きました。

以下、経過を記述致します。

- ・ 高崎地域の街や水田地帯は鳥川と井野川に挟まれ、その台地状の地形から水の恩恵を受けにくい地域であったことから、約1,100年前に開削、室町時代に本格的に整備された。
- ・ 1645年の正保国絵図に、現在と同じルートで鳥川から取水する「長野堰用水」が描かれている。
- ・ 明治時代になってからは、用水不足を補うため榛名山に隧道を貫通させ、榛名湖の水を農業用水として河川に注入させた。
- ・ 平成26年に近隣の「雄川堰」(群馬県甘楽町)が登録されたことを契機に、地元の有志が高崎城と城下町のジオラマを作成等の活動を展開したことから、長野堰土地改良区でも施設遺産申請を行う決断をした。
- ・ 現在は、農業用水の他に「香貫用水」と同様の環境用水の水利使用許可を国交省から受け、年間を通じて通水できている。

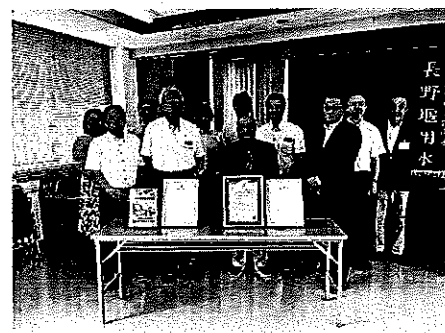
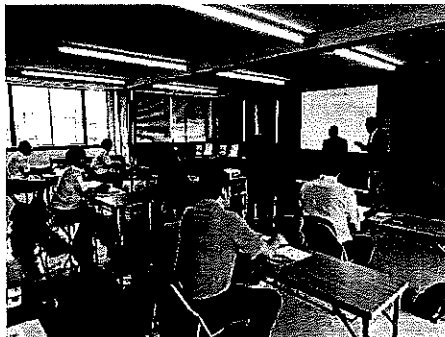

説明後、質疑応答となり、

1 登録後の地元への広報活動は？

(回答) 地元の小中学校、図書館、地区センターに長野堰土地改良区が作成したDVDを寄贈、教育面に力を注いでいただいている。

2 「長野堰用水」の設備についての維持管理等は誰の負担？

(回答) 基本的には長野堰土地改良区が維持費を負担、水門等多額の設備に関しては市や県が一部を補助している。

質疑応答後、円筒分水堰(昭和37年竣工)の現地を見学、水田の面積に応じて4方向に通水している合理的な施設を見学させていただきました。

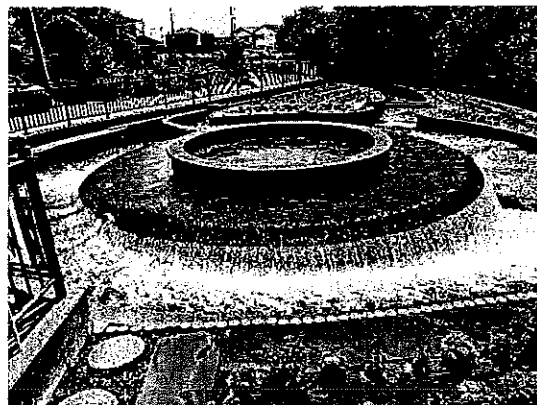

↑  
遊になってる。

結論として、「長野堰用水」は鳥川から最大 6.8t/秒を取水、幹線水路は 15 箇所の水門で分水しながら 8.6 km 下流の円筒分水堰でさらに 4 支線に分岐、分岐した 4 支線水路の延長は 17.1 km で最盛期には全域で 1,700ha の水田を潤していた。

現在はかんがい用水として、生活用水として、染色業・製糸業などの産業用水

としての役割があることから、「香貫用水」と同様、後世にしっかり伝承していくことが重要であると認識致しました。

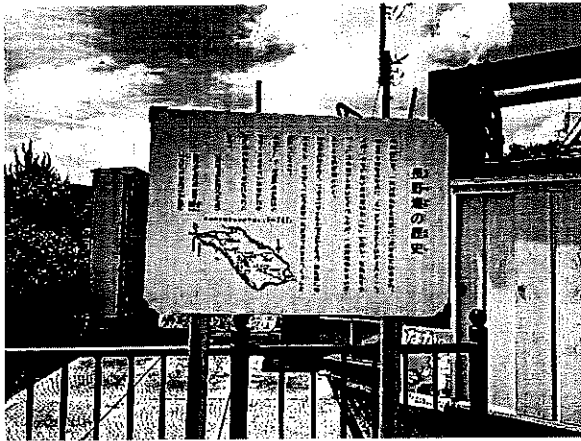
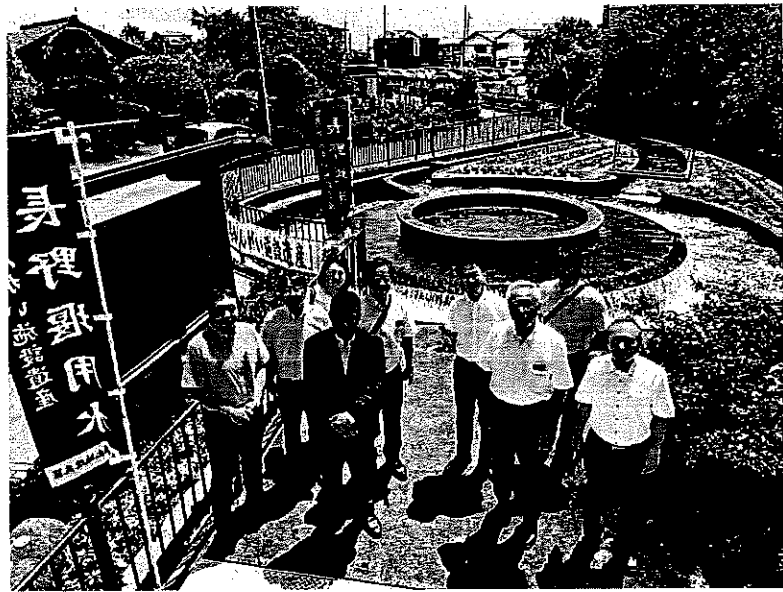

令和5年7月20日

19

会派名 自民沼津沼津支部  
 代表者名 植松 恭一

会派・会派所属議員の行政視察・研修参加等について（申請）

当会派の政務活動の一環として、下記の活動（行政視察）を行いたいので、申し出ます。

|          |  |
|----------|--|
| 予定日      | 令和5年8月7日から令和5年8月9日（2泊3日）   |
| 氏名       | 植松恭一・浅田美重子・大川敬太郎・久保田吉光・堤 飛鳥・尾藤正弘・村木豊   |
| 行き先及び行程  | 8月7日（月）<br>沼津駅－東京駅－農林水産省－高崎駅－高崎市内泊<br>8月8日（火）<br>長野堰土地改良区－高崎市役所－高崎駅－長岡駅－長岡市内泊<br>8月9日（水）<br>アオーレ長岡－長岡駅－沼津駅   |
| 調査事項及び目的 | 8月7日 農林水産省<br>農林水産に関する国の施策や市町への補助事業について、調査するもの。<br><br>8月8日 長野堰土地改良区（長野堰の利活用について）<br>長野堰は平成28年に国際かんがい排水委員会から、世界かんがい施設遺産に登録された。<br>本市も昨年、香貫用水が世界かんがい施設遺産に登録されたことから、今後の維持管理や遺産の観光面での活用等について、長野堰の取組を調査するもの。<br><br>8月8日 高崎市役所（ヤングケアラーについて）<br>高崎市ではヤングケアラーSOSというサポーター派遣制度を創設し、ヤングケアラーに代わって家事や介護等を行うサポーターを無料で派遣し、ヤングケアラーの負担の軽減を目指している。<br>本市においてもヤングケアラーの把握、生活のサポートは急務であり、高崎市の制度について調査するもの。<br><br>8月9日 長岡市役所（防災施策について）<br>長岡市は平成16年に新潟県中越地震で大きな被害を受けた（マグニチュード6.8、震度6弱）が、この経験を活かし「日本一災害に強いまち」を目指し、各種防災施策を展開している。<br>本市は山と海に囲まれ、長岡市の地形とも類似することから、災害の種類や施策等、参考になることが多い。そのため長岡市の防災対策について調査するもの。 |
| その他      |  |

5.7.20

令和5年12月 7日

議長 高橋 達也 様

会派名 沼津志帥会

代表者名 植松 恭一

印  
印省略

会派・会派所属議員の行政視察・研修参加等について（報告）

当会派の政務活動の一環として、下記の活動（行政視察・研修参加等）を行ったので、報告します。

|             |  |
|-------------|--|
| 実施日         | 令和5年11月13日から 令和5年11月14日（ 2泊 3日）  |
| 氏 名         | 植松 恭一、 久保田 吉光、 尾藤 正弘、 村木 豊、<br>浅田 美重子、 大川 敬太郎、 堤 飛鳥  |
| 行き先及び<br>行程 | 11/13 栃木県小山市 （思川西部土地改良区）<br>11/14 栃木県宇都宮市（社会福祉法人飛山の里福社会「ハート飛山」）  |
| 活動内容の<br>概要 | 11/13 栃木県小山市<br>思川西部土地改良区を行う田んぼダム事業についてレクチャーを受け、質疑応答、意見交換、現地視察を実施。<br>説明者；農林水産省、栃木県農政部農地整備課 ■■■氏、<br>小山市役所 ■■■氏、思川西土地改良区 氏<br><br>11/14 群馬県宇都宮市<br>社会福祉法人飛山の里福社会「ハート飛山」の行う農福連携事業について説明を受け、質疑応答、意見交換、現地視察を実施。<br><br>【視察内容報告は別紙をご覧ください】 |
| 支出科目        |  |
| 支出金額        | 総経費 268,796 円  |





実施日時：令和5年11月13日（月）～14日（火）

視察場所：栃木県小山市 思川西部土地改良区（13日、栃木県小山市大字中里870）  
栃木県宇都宮市 社会福祉法人飛山の里福祉会「ハート飛山」  
（14日、栃木県宇都宮市竹下町1199-1）

参加者：植松恭一、久保田吉光、尾藤正弘、浅田美重子、村木 豊、堤 飛鳥、  
大川敬太郎（沼津志帥会）、大場豪文、平野 謙（虹の会） 以上、9名

目的：思川西部土地改良区については、本市内でも国の土地改良事業による農地農村整備が進められている中、気候変動等により今後発生が予想される大規模な水害対策において、先進的に取り組む土地改良事業による「田んぼダム」整備の経過、現状を伺うとともに現地を視察し、今後の本市の土地改良事業、水害対策の参考とする。

社会福祉法人飛山の里福祉会「ハート飛山」については、障害者支援の多機能型事業所では、近隣農家との間で農作業の受委託に取り組んでおり、農福連携の先進事例としても紹介されている。同法人で取り組む農福連携事業での経過、課題を伺う。就労先の確保難を抱える障碍のある方々、高齢化・担い手不足の課題を抱える本市農業においても、農福連携により双方の課題解決に向けた参考とする。

内 容：

【思川西部土地改良区】 11月13日（月）13:00～16:00

沼津志帥会 植松代表、関東農政局 ■■■整備課長、思川西部土地改良区 ■■■理事長の挨拶の後、小山市で行われている田んぼダム事業について、関東農政局、栃木県、小山市の担当よりそれぞれ説明を頂いた。

関東農政局 農村振興部農地整備課 多面的機能支払推進室長 ■■■ 氏

- ・背景等の説明（P1～2）
- ・水田からの水の流入を抑制する。（P3）
- ・雨を貯留する。作物の生産、農作業に影響を与えない。
- ・田んぼダムの概要、想定される水害リスク（P4）
- ・実施に向けた検討（P5）
- ・十分な高さ（30cm程度）のある畦畔が必要である。落水口が必要である。流出量調整器具が必要である。
- ・器具は様々なタイプがありそれぞれの地域にあったものを使用。
- ・支援制度の説明（P6）。農地耕作条件改善事業（別紙）。5. 水田貯留機能向上型

栃木県農政部農地整備課 主幹兼推理保全担当 G L ■■■■■ 氏

- ・ 栃木県の農地農村整備（カラーパンフ）
- ・ 栃木県の概要 → 3. 土地利用
- ・ 農業のすがた → 1. 農業生産の動向
- ・ 栃木農業未来創成プラン
- ・ 政策課題 2
- ・ 競争力の高い農業経営の実現に向けた基盤整備
- (1) 現状と課題 整備率が R2 で 68.1%
- ・ 現地視察資料 P9 に従い説明。
- 基本指針 3 内容と特徴の説明。
- ・ 3つの取組について説明
  - ① 田んぼダムを取組
  - ② 農業用ため池の事前放流を取組
  - ③ ほ場整備事業による河川調整池の創出を取組

小山市役所 産業観光部 農村整備課 環境整備係長 ■■■■■ 氏

- ・ 小山市での取組の説明 (P13)
- ・ 農水省多面的機能支払交付金に市独自の取組
- ・ 課題等 (P14)
- 取組への理解が難しい（直接的なメリットがわかりにくい）
- 取組面積の広さから市の費用負担が大きい
- ・ キャップ型はワラ、ゴミの詰まりやキャップ脱落の問題があり、現在は使われていない。
- 現在は柵形
- ・ 協力依頼について (P15)
- 上流域は、なぜ下流域の為に協力しなければならないのか、という事で協力が難しかった。

思川西部土地改良区 事務局長 ■■■■■ 氏

- ・ 土地改良区の概要 (P18)
- ・ 思川西部農村環境保全会の概要 (P19)
- ・ 取組のきっかけ (P20)
- ・ 導入のポイント (P21)。②下流から積極的に取組む事とした。

#### 質疑応答

Q1. 市独自の取組とは

A1. 国・県の補助でなく、市が一般財源から土地改良区に対し補助を出している。

Q2. 農家自体の担い手不足、後継者不足問題について

A2. 多面的補助金の中で地域に協力してもらっている

以上研修の後、現地視察を行った。

視察場所：道の駅 思川（栃木県小山市下国府塚25-1）周辺農地

【社会福祉法人飛山の里福祉会「ハート飛山」 11月14日(火) 10:00~12:00  
沼津志帥会 植松代表、ハート飛山 副施設長兼業務課長 ████████氏の挨拶の後、ハート飛山  
で行う農福連携事業について、██████氏より説明を頂いた。

生活介護事業 20名、就労継続支援事業B型 10名が入所している。

耕作放棄地の増加、担い手不足が背景にあり、障害者の方に手伝ってくれないかという話をもらった。4名を連れて手伝いに行ったら高評価で続けて欲しいという話になったのが、農福連携事業開始のきっかけである。

初めの作業内容はナスの剪定枝の運搬等。毎年1件くらい農家が増えている。現在9件。

本説明の後、ニンジンの収穫をやっているので視察に行く。

#### 質疑応答

Q1. 時給とはどのようなものか。利用者はどのように受け取るのか。

A1. ハート飛山に工賃として入って、その後利用者に配分される。1人で完結できる方がいないので、2人で1人前のような形となっているところが、収益が低い理由となっている。最低賃金をもらえる仕組みを考えることが課題。

Q2. 同業他社で農福連携を行っている事業所はあるか。

A2. 自前でやったりしたところはあるが長続きしていない。その理由としては、当日行ってこの作業をしてください。と言われる事があるが、職員がついて行って、その利用者の特性に合わせた作業を配分する。利用者個々の能力の把握とそのスキルが重要である。

Q3. 補助金はどのように受けたのか？

A3. 補助金は行政の方から働きかけがあった。

Q4. 農家の増加により、お断りしないとならない状況はないのか。

A4. 空きを見つけて作業を行う中で現在9件まで広がった。除草作業等時期が重なるものは、今日は行けないので断ることもあった。

Q5. グループホームから通っている方もいるのか。

A5. B型は10名定員で12名今入居している。

Q6. 今後自前で農業をやっていく予定はあるか。

A6. 体力的な部分、農業のノウハウの部分等で自前はなかなか難しい。やったこともあるが今はやっていない。

Q7. 行政からのサポートは？

A7. 今はない。ほ場でのトイレ問題。利用者は不安になるとトイレの回数が増えたりする。あとは暑さ対策。作業時間が一番暑い時間になる。

Q8. 利用者の障害の特性は？

A8. 知的が多い。精神や身体との重複もいる。利用者の性格でやってはいけない事をやってしまうこともある。

1個2個ダメにする、お菓子を勝手に食べる等の問題はある。その賠償の話は日々あるが、若年の農家さんが多いので規模の拡大等を目的に多少目を瞑って頂いている。

Q9. 農福と関係ないが、法人としてクリニックがあるが非常に良い事と思う。その経緯は。

A9. 田井の里。共生型医療福祉複合施設。高度障害の支援区分6の診断書をもらう時、投薬、コロナの時には非常にメリットがあった。

以上研修の後、現地視察を行った。

視察場所：ハート飛山の作業受託農地（栃木県宇都宮市内）

その他、ハート飛山から宇都宮駅への移動は、本年8月26日に開業した 宇都宮ライトレール（LRT）を視察し、利用した。



思川西土地改良区での説明・植松代表挨拶

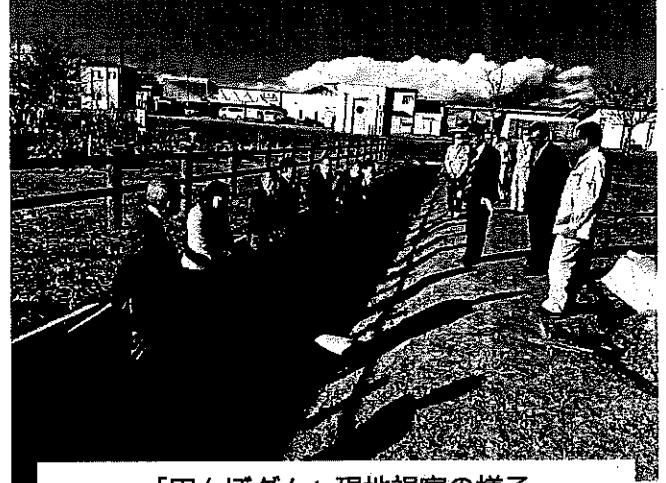

「田んぼダム」現地視察の様子



「ハート飛山」施設前で集合写真



「農福連携」受託作業の現地視察の様子



宇都宮ライトレール「LRT」



LRT社内内部での様子

議長 高橋達也様

会派名 沼津志帥会  
代表者名 植松 恭一

会派・会派所属議員の行政視察・研修参加等について（申請）

当会派の政務活動の一環として、下記の活動（行政視察）を行いたいので、申し出ます。

|          |  |
|----------|--|
| 予定日      | 令和5年11月13日から令和5年11月14日（1泊2日）   |
| 氏名       | 植松恭一・浅田美重子・大川敬太郎・久保田吉光・堤 飛鳥・尾藤正弘・村木豊   |
| 行き先及び行程  | 11月13日（月）<br>沼津駅－東京駅－小山駅－思川西部土地改良区－宇都宮駅－宇都宮市内泊<br>11月14日（火）<br>社会福祉法人 飛山の里福祉会 ハート飛山－宇都宮駅－東京駅－沼津駅 |
| 調査事項及び目的 | 11月13日 思川西部土地改良区<br>思川西部地区における田んぼダムの取組について調査するもの。<br><br>11月14日 思川西部土地改良区<br>農福連携の取組について調査するもの。  |
| その他      |  |



令和6年 2月

6

議長 高橋 達也 様

会派名 沼津志帥会

代表者名 植松 恭一

## 会派・会派所属議員の行政視察・研修参加等について（報告）

当会派の政務活動の一環として、下記の活動（行政視察・研修参加等）を行ったので、報告します。  
 （要望活動）

|         |  |
|---------|--|
| 実施日     | 令和 6年 1月30日から 令和 6年 1月30日（ 0泊 0日）  |
| 氏名      | 植松 恭一、 尾藤 正弘、 村木 豊<br>浅田 美重子、 大川 敬太郎、 堤 飛鳥   |
| 行き先及び行程 | 12:30 JR沼津駅－JR三島駅（新幹線）－JR東京駅<br>14:15 JR東京駅－国土交通省（タクシー）  |
| 活動内容の概要 | <p>用件： 東駿河湾環状道路 西区間 建設促進要望<br/>         参加者： 沼津市長、沼津商工会議所、沼津市商工会、<br/>         門池・金岡中部・金岡西部・愛鷹・原東部・原西部・浮島の<br/>         各連合自治会長<br/>         富士市、富士商工会議所<br/>         内容： 東駿河湾環状道路西区間の未事業化区間（愛鷹IC～原IC）の<br/>         早期事業化</p> |
| 支出科目    |  |
| 支出金額    | 総経費 56,080 円   |

令和6年1月18日

議長 高橋 達也 様

会派名 沼津志帥会

代表者名 植松 恭一

会派・会派所属議員の行政視察・研修参加等について（申請）

当会派の政務活動の一環として、下記の活動（行政視察・研修参加<sup>①</sup>）を行いたいの  
で、申し出ます。  
（<sup>①</sup> 要望活動）

|              |  |
|--------------|--|
| 予定日          | 令和6年1月30日  |
| 氏名           | 植松 恭一、 尾藤 正弘、 村木 豊、<br>浅田 美重子、 大川 敬太郎、 堤 飛鳥  |
| 行き先及び<br>行程  | 1/30<br>12:30 JR沼津駅－JR三島駅（新幹線）－JR東京駅<br>14:15 JR東京駅－国土交通省（タクシー）  |
| 調査事項<br>及び目的 | <p>用件： 東駿河湾環状道路 西区間 建設促進要望<br/>         参加者： 沼津市長、沼津商工会議所、沼津市商工会、<br/>         門池・金岡中部・金岡西部・愛鷹・原東部・原西部・浮島の<br/>         各連合自治会長<br/>         富士市、富士商工会議所<br/>         内容： 東駿河湾環状道路西区間の未事業化区間（愛鷹IC～原IC）の<br/>         早期事業化</p> |
| その他          |  |

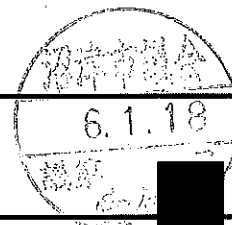

令和6年3月26日

議長 高橋 達也 様

会派名 沼津志帥会

代表者名 植松 恭一

印  
(印印省略)

会派・会派所属議員の行政視察・研修参加等について（報告）

当会派の政務活動の一環として、下記の活動（行政視察・研修参加等）を行ったので、報告します。

|         |  |
|---------|--|
| 実施日     | 令和6年3月25日から 令和6年3月25日（ 0泊 1日）  |
| 氏名      | 尾藤 正弘、 村木 豊、 浅田 美重子、<br>大川 敬太郎、 堤 飛鳥   |
| 行き先及び行程 | 3/25 東京都千代田区永田町 衆議院第一議員会館  |
| 活動内容の概要 | 経産省 中堅・中小企業の賃上げに向けた省力化等の大規模成長投資補助金<br>令和6年度（予算案）の小規模事業者向けの新設・変更補助メニュー<br>国交省 ライドシェア、買い物弱者対策、高齢者の移動手段を確保する制度<br>障がい者のPASMO等特別割引用ICカードについて<br>農水省 将来の地域農業の在り方<br>厚労省 障がい者グループホームに於ける補助金制度<br>ヘルプマークの普及の国の考え方 |
| 支出科目    |  |
| 支出金額    | 総経費 54,854 円   |





実施日時：令和6年3月25日（月）10:00～16:00

視察場所：衆議院第一議員会館 9階918号室

参加者：尾藤正弘、浅田美重子、村木 豊、堤 飛鳥、大川敬太郎 以上、5名

目的：令和5年度から令和6年度の国の各省庁の予算・事業レクチャーを受け、また、地方の現状を報告し、効果的な事業の方策を探る。

- 経産省 中堅・中小企業の賃上げに向けた省力化等の大規模成長投資補助金  
令和6年度（予算案）の小規模事業者向けの新設・変更補助メニュー
- 国交省 ライドシェア、買い物弱者対策、高齢者の移動手段を確保する制度  
障がい者のPASMO等特別割引用ICカードについて
- 農水省 将来の地域農業の在り方
- 厚労省 障がい者グループホームに於ける補助金制度  
ヘルプマークの普及の国の考え方

内容：10:00 経済産業省

中堅・中小成長投資補助金

説明者 経済産業省経済産業局 産業創造課統括補佐 XXXXXXXXXX 氏

パンフレット裏面、概要資料P2に従い概要説明。

概要資料P3により賃上げ要件の説明。P4で各都道府県の賃上げ要件の基準率を説明。

静岡県は2.8%

同P5により補助対象経費の説明。

同P6により事業スキームの説明。

説明の後、質疑応答。

Q1. 今後もこの補助金は続くのか、補正等の対応もあるのか

A1. 行政の予算なのではっきりとは言えないが、担当としてはニーズがあれば続けたい。

Q2. 計画から申請のスケジュールは？

A2. ある程度計画が進んで具体的に確実となつてからのが良いが、採択されてからの事業実施が原則である。

Q3. 土地取得で県市の補助を受けることは可能か。

A3. 特に問題はない。審査上も計画の信ぴょう性というところを評価する可能性は高い。

Q4. どのような採点かを公表されないか。

A4. 現段階で公表予定はない。

Q5. コンソーシアムの場合の人数基準は？

A5. 投資の半分以上を最大の企業が受け持つ。2000人を超える大企業もコンソーシアム自体への参加は可能。

Q6. 賃上げは全従業員か？

A6. 補助事業にかかる方。

Q7. 金融機関の確認書は、必須か？

A7. 加点項目であり、必須ではない。

Q8. 認定支援機関の関わり要件にあるか？

A8. 中堅企業をメインに見ているため考慮していない。

Q9. 補助事業で実施した投資の税法上の扱いは？（圧縮記帳）

A9. 事業再構築等と同様。圧縮記帳も可能であると国税庁に確認している。

#### 小規模事業者持続化補助金

経済産業省中小企業庁経営支援部小規模企業振興課 係長 [REDACTED] 様

チラシに従い、説明。

概要は資料の通り。小規模事業者対象で2/3補助50万円上限が基本。要件により、上限200万円や3/4になる。採択率は6割程度。前身の補助金から数えて10年くらい続いている。

説明の後、質疑応答。

Q1. 条件により農業者も利用可能とあるが、詳細は。

A1. 要綱にある通り、取組が販売促進等の内容で、現在の販売が100%JAに依存していない事業者であれば申請はできる。実態としては申請・採択はほとんどない。

#### 13:00 国土交通省

買い物弱者対策、高齢者の移動手段の確保に向けた取り組み

総合政策局地域交通課 課長補佐 [REDACTED] 氏

資料P1に従い、背景等を説明。特に中小店舗の減少、病院・学校の移転、統廃合により移動問題が深刻化している。

P2により公共交通事業者の現状を説明。特に運転手の人手不足が課題。

P3により地域公共交通の「リデザイン」の説明。官民が協働で行うことが重要である。

交通DXの普及が必要不可欠である。

P4により地域交通法の説明。各自治体で地域公共交通のマスタープランを策定していただいている。

P5により地域交通法等の一部改正を説明。

P6により令和5年度～6年度の関係予算の説明。

P7により共創・MaaS実証プロジェクトの説明。

令和6年度予算では1. 共創モデル実証運行事業、2. モビリティ人材育成事業を実施する。

P8で令和5年度の実施地域の説明。

P9～P10で事業の事例説明（北海道江差町、宮崎県西米良村等）

P14～P15で省庁を横断した会議について説明。

地域の公共交通リ・デザイン実現会議の内容を資料に従い説明。

説明の後、質疑応答。

Q 1. ライドシェアのメリット・デメリットがあるか。

A 1. 担当が別になるので後程説明する。

Q 2. 移動販売車に来てもらって買い物弱者対策を実施している。その事業者なりに対する支援はあるか。

A 2. 食品に関しては農水省が所管となる。国交省としても管轄の事業については今後も支援を行う。

Q 3. 免許の返納という選択肢をとった後にどのような支援をするか

A 3. 警察、各市町と役割分担の上で進めていく。地域ごとの事情が強い話なので地域の会議等を効果的に開催して頂き、その地域にあった公共交通を検討してもらいたい。

Q 4. 地域交通に関しては、問題を抱えているのが郊外・過疎地域である。沼津市内でも市街地において無人バスの実証実験を実施しているが、実態としては市街地部については公共交通がそれなりにあり、市民が困っていない。そういう中で、国交省として自動運転等をどのように考えるか。

A 4. 自動運転の担当が変わってしまうので詳しくは言えないが、大都市・地方都市・過疎地域でそれぞれ自動運転の意味合いも変わってくる。地域の実情を踏まえての検討が必要である。

国土交通省総合政策局 バリアフリー政策課 課長補佐 ■■■■■ 氏

鉄道局 旅客輸送業務監理室 課長補佐 ■■■■■ 氏

物流・自動車局旅客課バス産業活性化対策室 バス事業活性化調整官 ■■■■■ 氏

■■■■■氏より東海旅客鉄道株式会社の障害者割引が適用されるお客様向けの新たな TOICA サービスの開始について、資料に従い説明がされた。

引き続き■■■■■氏より沼津市の路線バスにおける障がい者割引の導入状況について、資料に従い説明がされた。

障がい者割引の IC (PASMO) の導入状況が導入済みになっているが、使えないと聞いている。バス事業車は発行できず、鉄道事業者が発行することになる。バスに乗る時は使えるが、バス事業者で購入することができない。スマートフォンのアプリも対応していない。

国土交通省 地域交通室 物流・自動車局旅客課

課長補佐 ■■■■■ 氏

ライドシェアについて、資料 P7 にある通りデジタル行財政改革会議において出てきた。

P1 で 4 月から地域の自家用車・ドライバーの活用が始まる。あくまでタクシー事業の中で行う。

P2 では、タクシーの配車アプリを使ったタクシーの不足状況を視覚化した資料で事業イメージを説明。

P3 により自家用有償旅客運送制度の改革内容を説明。

P4 によりタクシー事業に係る規制緩和について説明。

P5 にある、タクシー事業者以外の者がライドシェア事業を行うことを位置付ける法律制度について、6 月に向けて議論する旨の説明があった。

別紙資料により、自家用有償旅客運送制度の概要について説明がされた。

説明の後、質疑応答。

Q 1. 運送業界の人手不足の中、さらにタクシー料金の約 8 割で自家用有償旅客運送をやろうとしてなぜ集まるのか。

A 1. コロナ禍でタクシーが減少したが今は稼げる仕事となっている。

Q 2. 白タクと本事業者との見分けかたは。

A 2. タクシー会社経由で表示をする。

14:30 農林水産省

将来の地域農業の在り方

地域計画（人・農地プラン）の推進

P3 地域計画の策定について、資料に従い説明。大学生が加わって協議が楽しかったとの事例があった。

P4 協議の場の設置。

P5～P6 関係機関の役割、役割例の説明。

P7～P14 協議の場での協議事項、進め方、コーディネーターの活用、目的地図の作成手順、地域計画の実現に向けた取組の説明がされた。

15:00 厚生労働省

厚生労働社会・援護局 障害保健福祉部障害福祉課 福祉財政係長 [ ] 氏

社会福祉施設等施設整備費補助金

資料に従い説明がされた。

144 件の採択中グループホームが 60 件。1 件あたり平均共同生活援助の補助単価 2850 万（都市部）

Q 1. 児童養護施設でも可能か

A 1. こども家庭庁管轄の「次世代育成支援対策施設整備交付金」が対象の補助金となる。

企画課自立支援振興室 地域生活支援調整官 [ ] 氏

障害者に関するマークを資料に従って説明。

心のバリアフリー推進事業

資料に従い説明。

実施主体は都道府県。30 自治体を実施。

一般市民にはほとんど知られていない。

尾藤議員から行政に対し、学校での教育の一環として周知して欲しいことと、警察官（特に地域課）の中でも知っていて欲しい旨の要望がされた。（職質時にトラブルがあった）もっと周知に力を入れて欲しい。

それに対し、各自治体に対して周知するだけでどの程度知られているかは把握していなかった。

ヘルプマークの周知も含めて今後考えていくとの返答があった。

令和6年3月14日

議長 高橋 達也 様

会派名 沼津志帥会

代表者名 植松 恭一

印  
印省略

## 会派・会派所属議員の行政視察・研修参加等について（申請）

当会派の政務活動の一環として、下記の活動（行政視察・研修参加等）を行いたいの  
で、申し出ます。

|              |  |
|--------------|--|
| 予定日          | 令和6年 3月25日から 令和6年 3月25日（0泊 1日）   |
| 氏名           | 尾藤 正弘、 村木 豊、 浅田 美重子<br>大川 敬太郎、 堤 飛鳥  |
| 行き先及び<br>行程  | 3/25 東京都千代田区永田町  |
| 調査事項<br>及び目的 | 経産省 中堅・中小企業の賃上げに向けた省力化等の大規模成長投資<br>補助金<br>令和6年度（予算案）の小規模事業者向けの新設・変更補助<br>メニュー<br>国交省 ライドシェア、買い物弱者対策、高齢者の移動手段を確保する<br>制度<br>農水省 令和6年度（予算案）の農業従事者向けの新設・変更補助<br>メニュー<br>厚労省 障がい者のグループホームの新築・中古物件取得や運営に<br>関する補助メニュー<br>省庁不明 障がい者PASMOとヘルプマークの普及の国の考え方 |
| その他          |  |