

令和6年度

税務概要

静岡県沼津市

目 次

1 市の概要	
(1) 人口及び世帯数等	1
2 税務機構	
(1) 機構	2
(2) 事務分掌	3
3 財政	
(1) 歳入決算の推移	4
(2) 歳出決算の推移	5
(3) 令和6年度歳入歳出当初予算	6
4 市税	
(1) 令和5年度市税決算額	7
(2) 決算額年度比較表	8
(3) 決算額年度比較表(税目別)	9
(4) 予算・決算年度比較表	10
(5) 調定額年度比較表	11
(6) 市税負担の状況(人口1人当たり及び1世帯当り)	12
5 課税状況	
(1) 個人市民税	
ア 納税義務者数及び調定額の推移	13
イ 所得割額の推移	13
ウ 令和6年度納税義務者等に関する調	14
エ 令和6年度所得割課税状況(所得区分別)	15
オ 令和6年度所得割課税状況(課税標準段階別)	16
(2) 法人市民税	
ア 調定額の推移	17
イ 令和5年度業種別課税状況	17
ウ 令和5年度規模別課税状況	18
(3) 固定資産税・都市計画税	
ア 年度別納税義務者数及び調定額	19
イ 土地年度別納税義務者数	20
ウ 土地年度別評価状況	20
エ 家屋年度別納税義務者数	21
オ 家屋年度別評価状況	21

カ 木造以外の家屋年度別評価状況	21
キ 償却資産年度別評価状況	22
ク 国有資産等所在市町村交付金	23
ケ 都市計画税課税標準額等	23
(4) 軽自動車税	
ア 種別割	24
イ 環境性能割	25
(5) 市たばこ税	25
(6) 入湯税	25
6 徴収	
(1) 市税の徴収に関する経費	26
(2) 滞納処分	
ア 差押	27
イ 交付要求	27
(3) 不納欠損額	27
(4) 口座振替利用状況	28
(5) コンビニ利用状況	28
7 税関係税外収入(一般会計)	29
8 参考	
(1) 令和6年度沼津市の税制一覧表	30
(2) 過去3年間の地方税改正の概要	32

1 市の概要

沼津市は、静岡県東部地域の中央に位置し、歴史的、社会的経緯から経済、産業面等における中心的な役割を果たす都市として発展してきており、広域的な商業、交通、行政、教育、文化等の機能が集積しています。

大正12年に市制を施行して以来、周辺地域との合併により市域を拡大して、現在、行政区域面積は約187km²、人口は約19万人となっています。

周辺には、雄大な富士山をはじめ箱根山、伊豆半島、駿河湾など豊かな自然に囲まれ、気候も年間を通して温暖、さらには首都100km圏内に位置するなど、恵まれた自然的・地理的条件を有する都市です。

(1) 人口及び世帯数等

(各年4月1日現在)

区 分	人 口 (人)	世帯数 (世帯)	面 積 (km ²)	1世帯当り 人 数 (人/世帯)	1平方キロメートル当り	
					人 口 (人/km ²)	世帯数 (世帯/km ²)
令和2年	194,207	92,467	186.96	2.1	1,039	495
令和3年	192,644	92,835	186.96	2.1	1,030	497
令和4年	190,417	92,851	186.82	2.1	1,019	497
令和5年	188,613	93,387	186.82	2.0	1,010	500
令和6年	186,676	93,608	186.82	2.0	999	501

2 税務機構

(1) 機構

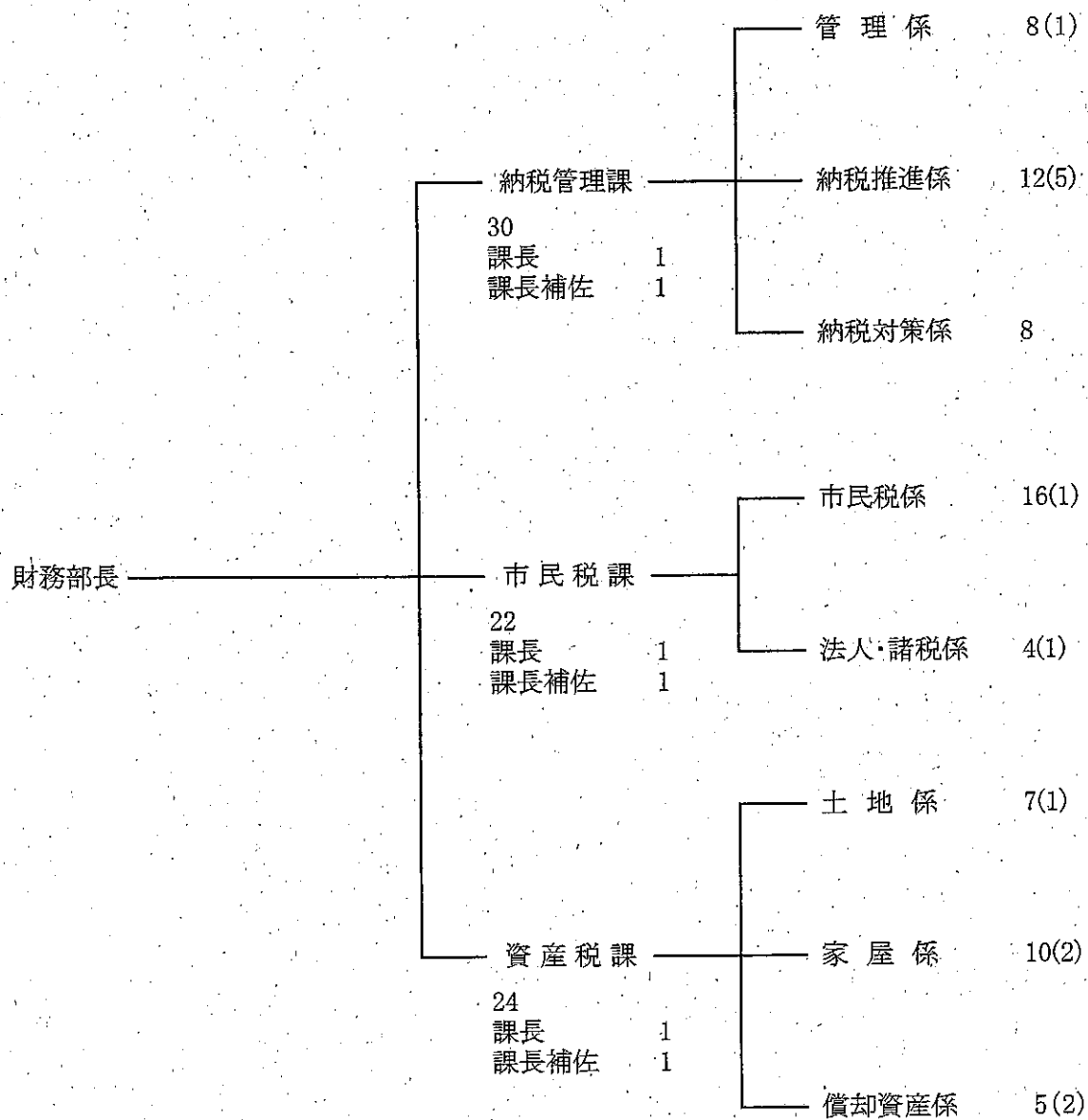

令和6年4月1日現在
 ()は会計年度任用職員の内数

(2) 事務分掌

部 名	課 名	係 名	分 掌 事 務
財 務 部	納税管理課	管理係	1 納税思想の啓発に関すること 2 市税の収納整理及び督促状の発付に関すること 3 過誤納金の還付及び充当に関すること 4 納税推進協議会に関すること 5 市税に係る諸統計資料の取りまとめに関すること 6 県民税及び森林環境税の送金に関すること 7 納税管理課、市民税課及び資産税課に係る予算並びに決算に関すること 8 固定資産評価審査委員会に関すること 9 他の係並びに市民税課及び資産税課に属さないこと
		納税推進係	1 現年滞納金の徴収及び滞納整理に関すること 2 納税相談に関すること 3 実情照会に関すること 4 市税滞納金の納税の猶予に関すること
		納税対策係	1 過年滞納金の徴収及び滞納整理に関すること 2 滞納処分及び交付要求に関すること 3 滞納者の財産の差押えに関すること 4 差押財産の換価処分に関すること 5 滞納事案の滞納整理機構への移管に関すること 6 公売等に関すること
	市民税課	市民税係	1 市民実態調査及び資料の整備に関すること 2 個人の市・県民税の賦課及び納税の通知に関すること 3 個人の市・県民税の納期限の延長及び減免に関すること 4 個人の市・県民税の取りまとめに関すること 5 市・県民税の特別徴収義務者に関すること
		法人・諸税係	1 法人等の市民税の賦課及び納税の通知に関すること 2 法人等の市民税の納期限の延長及び減免に関すること 3 軽自動車税、市たばこ税及び入湯税の賦課及び納税の通知に関すること 4 軽自動車税の納期限の延長及び減免に関すること
	資産税課	土地係	1 固定資産税、都市計画税及び特別土地保有税の賦課並びに納税の通知に関すること 2 固定資産税、都市計画税及び特別土地保有税の納期限の延長並びに減免に関すること 3 土地の調査、評価及び課税台帳等の整備に関すること 4 国有資産等所在市町村交付金に関すること 5 土地の公示価格に関すること 6 評価替えに関すること
		家屋係	1 固定資産税及び都市計画税の賦課並びに納税の通知に関すること 2 固定資産税及び都市計画税の納期限の延長並びに減免に関すること 3 家屋の調査、評価及び課税台帳の整備に関すること 4 評価替えに関すること
		償却資産係	1 固定資産税の賦課及び納税の通知に関すること 2 固定資産税の納期限の延長及び減免に関すること 3 償却資産の調査、評価及び課税台帳の整備に関すること

3 財政

(1) 歳入決算の推移

一般会計

(単位：千円・%)

科目	年度		令和5年度		令和4年度		令和3年度		令和2年度		令和元年度	
	決算額	構成比	決算額	構成比	決算額	構成比	決算額	構成比	決算額	構成比	決算額	構成比
自主財源	50,742,402	56.2	46,072,228	50.5	43,041,491	50.2	42,873,107	44.1	43,687,102	59.3		
市税	34,478,318	38.2	34,151,834	37.4	33,794,941	39.4	35,029,533	36.0	35,051,102	47.6		
分担金及び負担金	520,274	0.6	511,926	0.6	575,412	0.7	612,267	0.6	696,288	0.9		
使用料及び手数料	1,100,403	1.2	1,094,426	1.2	1,069,476	1.2	1,062,974	1.1	1,235,694	1.7		
財産収入	427,613	0.5	545,494	0.6	377,072	0.4	457,428	0.5	540,014	0.7		
寄附金	4,536,336	5.0	2,363,177	2.6	1,257,534	1.5	503,544	0.5	425,359	0.6		
繰入金	4,448,296	4.9	2,124,597	2.3	2,058,195	2.4	2,585,718	2.7	2,450,241	3.3		
繰越金	3,204,080	3.5	3,644,078	4.0	1,796,524	2.1	1,188,465	1.2	1,959,292	2.7		
諸収入	2,027,082	2.3	1,636,696	1.8	2,112,337	2.5	1,433,178	1.5	1,329,112	1.8		
依存財源	39,538,019	43.8	45,145,808	49.5	42,713,231	49.8	54,317,976	55.9	30,022,444	40.7		
地方譲与税	476,272	0.5	472,309	0.5	508,338	0.6	500,459	0.5	491,432	0.7		
国有提供施設等所在 市町村助成交付金	300	0.0	300	0.0	300	0.0	300	0.0	300	0.0		
地方特例交付金	198,394	0.2	194,938	0.2	699,657	0.8	196,938	0.2	351,358	0.5		
地方交付税	3,702,528	4.1	3,070,404	3.4	3,100,941	3.6	1,972,896	2.0	2,154,279	2.9		
国庫支出金	17,543,662	19.4	17,673,028	19.4	20,084,212	23.4	35,054,426	36.1	12,214,105	16.6		
小計(国分)	21,921,156	24.2	21,410,979	23.5	24,393,448	28.4	37,725,019	38.8	15,211,474	20.7		
利子割交付金	12,434	0.0	14,683	0.0	21,032	0.0	27,871	0.0	28,359	0.0		
配当割交付金	192,313	0.2	163,667	0.2	178,149	0.2	118,635	0.1	131,599	0.2		
地方消費税交付金	4,996,128	5.5	5,067,896	5.6	4,914,420	5.7	4,536,775	4.7	3,748,926	5.1		
ゴルフ場利用税交付金	99,896	0.1	103,364	0.1	101,241	0.1	90,740	0.1	96,794	0.1		
自動車取得税交付金	6,028	0.0	0	0.0	0	0.0	0	0.0	94,492	0.1		
環境性能割交付金	69,529	0.1	60,748	0.1	53,570	0.1	54,370	0.1	27,067	0.0		
交通安全対策特別交付金	34,866	0.1	41,259	0.0	47,477	0.1	48,549	0.0	43,642	0.1		
株式等譲渡所得割交付金	310,793	0.4	166,161	0.2	253,530	0.3	160,745	0.2	88,422	0.1		
法人事業税交付金	565,535	0.6	582,826	0.6	485,982	0.6	260,539	0.3	-	-		
県支出金	5,682,741	6.3	6,969,425	7.6	6,041,682	7.0	5,634,533	5.8	4,854,669	6.6		
小計(県分)	11,970,263	13.3	13,170,029	14.4	12,097,083	14.1	10,932,757	11.3	9,113,970	12.3		
市債	5,646,600	6.3	10,564,800	11.6	6,222,700	7.3	5,660,200	5.8	5,697,000	7.7		
合計	90,280,421	100.0	91,218,036	100.0	85,754,722	100.0	97,191,083	100.0	73,709,546	100.0		

(2) 歳出決算の推移

一般会計

(単位: 千円・%)

科 目	年 度	令和5年度		令和4年度		令和3年度		令和2年度		令和元年度	
		決算額	構成比	決算額	構成比	決算額	構成比	決算額	構成比	決算額	構成比
議 会 費		454,471	0.5	449,113	0.5	444,744	0.5	441,933	0.4	452,549	0.6
総 務 費		14,274,236	16.4	10,886,034	12.4	9,070,277	11.1	27,352,849	28.7	7,157,156	9.9
民 生 費		33,301,491	38.2	31,107,658	35.3	33,327,485	40.6	28,693,319	30.1	27,299,904	37.6
衛 生 費		8,259,822	9.5	8,163,947	9.3	8,941,229	10.9	6,757,775	7.1	7,121,167	9.8
労 働 費		91,082	0.1	87,154	0.1	109,291	0.1	85,091	0.1	85,277	0.1
農 林 水 産 業 費		1,039,699	1.2	2,262,438	2.6	975,022	1.2	940,669	1.0	864,868	1.2
商 工 費		1,072,437	1.2	1,312,896	1.5	1,877,243	2.3	2,136,381	2.2	1,205,246	1.7
土 木 費		12,782,764	14.6	17,888,223	20.3	11,441,048	13.9	11,651,083	12.2	11,570,954	16.0
消 防 費		2,797,948	3.2	2,729,850	3.1	2,706,922	3.3	2,728,664	2.9	2,734,823	3.8
教 育 費		6,400,867	7.3	6,051,419	6.9	5,896,524	7.2	7,480,121	7.8	6,924,643	9.5
災 害 復 旧 費		116,096	0.1	206,730	0.2	302,385	0.4	61,366	0.1	13,329	0.0
公 債 費		6,709,999	7.7	6,868,494	7.8	7,018,474	8.5	7,065,307	7.4	7,091,165	9.8
予 備 費		0	0.0	0	0.0	0	0.0	0	0.0	0	0.0
合 計		87,300,912	100.0	88,013,956	100.0	82,110,644	100.0	95,394,558	100.0	72,521,081	100.0

(3) 令和6年度 歳入歳出当初予算

一般会計

(単位：千円・%)

歳 入			歳 出		
科 目	予 算 額	構成比	科 目	予 算 額	構成比
自 主 財 源	45,970,345	52.3	議 会 費	460,162	0.5
市 税	34,300,000	39.0	総 務 費	10,465,779	11.9
分担金及び負担金	542,915	0.6	(徴 税 費)	(935,178)	(1.1)
使用料及び手数料	1,131,472	1.3	民 生 費	30,308,896	34.5
財 産 収 入	395,925	0.5	衛 生 費	8,882,092	10.1
寄 附 金	4,000,002	4.5	労 働 費	99,701	0.1
繰 入 金	3,338,144	3.8	農 林 水 産 業 費	830,155	0.9
繰 越 金	410,335	0.5	商 工 費	1,199,435	1.4
諸 収 入	1,851,552	2.1	土 木 費	17,654,397	20.1
依 存 財 源	41,989,655	47.7	消 防 費	2,949,873	3.4
地 方 譲 与 税	525,000	0.6	教 育 費	8,441,782	9.6
国有提供施設等所在 市町村助成交付金	300	0.0	災 害 復 旧 費	35,420	0.0
地方特例交付金	195,000	0.2	公 債 費	6,532,308	7.4
地 方 交 付 税	3,410,000	3.9	予 備 費	100,000	0.1
国 庫 支 出 金	16,022,076	18.2			
利子割交付金	13,000	0.0			
配当割交付金	180,000	0.2			
株式等譲渡所得割交付金	150,000	0.2			
法人事業税交付金	580,000	0.6			
地方消費税交付金	5,000,000	5.7			
ゴルフ場利用税交付金	100,000	0.1			
環境性能割交付金	50,000	0.1			
交通安全対策特別交付金	50,000	0.1			
県 支 出 金	6,732,679	7.6			
市 債	8,981,600	10.2			
合 計	87,960,000	100.0	合 計	87,960,000	100.0

4 市 税

(1) 令和5年度 市税決算額

(単位:円・%)

税 目	予 算 額	調 定 額	收 入 額	未 納 額	不 納 欠 損 額	翌 年 度 繰 越 額	収 入 率	前 年 度 収 入 率	収 入 率 の 対 前 年 度 差	対 予 算 収 入 率
市 税	総 合 計	33,800,000,000	35,367,885,631	34,478,317,518	889,568,113	83,193,890	97.48	97.53	-0.05	102.01
	現年課税分	33,560,000,000	34,563,088,258	34,290,898,883	272,189,375	7,459,011	99.21	99.15	0.06	102.21
	滞納繰越分	250,000,000	804,797,373	187,418,635	617,378,738	75,734,879	23.29	30.26	-6.97	74.97
市 民 税	合 計	13,138,000,000	13,850,387,449	13,514,818,446	335,569,003	298,115,461	97.58	97.46	0.12	102.87
	個人	11,235,000,000	11,748,969,942	11,497,521,226	251,448,716	32,387,311	97.86	97.72	0.14	102.34
	法人	1,903,000,000	2,101,417,507	2,017,297,220	84,120,287	5,066,231	99.61	99.48	0.13	106.29
固定資産税	合 計	15,667,000,000	16,326,317,883	15,871,832,644	454,485,239	35,401,360	97.22	97.37	-0.16	101.31
	個人	15,603,000,000	16,261,917,883	15,807,432,644	454,485,239	35,401,360	97.21	97.37	-0.16	101.31
	法人	15,487,000,000	15,855,298,200	15,748,704,898	106,593,302	5,353,573	99.33	99.30	0.03	101.69
軽自動車税	合 計	8,000,000	79,168,607	3,017,620	76,150,987	5,057,931	3.81	6.26	-2.45	37.72
	個人	8,000,000	79,168,607	3,017,620	76,150,987	5,057,931	3.81	6.26	-2.45	37.72
	法人	0	0	0	0	0	0	0	0	0
種 別 割	合 計	561,000,000	604,945,752	576,695,869	28,249,883	3,757,229	95.33	95.28	0.05	102.80
	個人	523,000,000	570,847,652	542,597,769	28,249,883	3,757,229	95.05	94.98	0.07	103.75
	法人	516,000,000	545,727,900	537,336,498	8,391,402	25,800	98.46	98.44	0.02	104.13
市たばこ税	合 計	7,000,000	25,119,752	5,261,271	19,858,481	3,731,429	20.94	19.74	1.20	75.16
	個人	7,000,000	25,119,752	5,261,271	19,858,481	3,731,429	20.94	19.74	1.20	75.16
	法人	0	0	0	0	0	0	0	0	0
入 湯 税	合 計	12,000,000	12,026,700	11,791,500	235,200	0	98.04	97.79	-0.25	98.26
	個人	12,000,000	12,026,700	11,791,500	235,200	0	98.04	97.79	-0.25	98.26
	法人	0	0	0	0	0	0	0	0	0
都 市 計 画 税	合 計	2,922,000,000	3,010,069,653	2,939,040,865	71,028,788	6,581,759	97.64	97.82	-0.18	100.58
	個人	2,901,000,000	2,947,789,500	2,927,971,858	19,817,642	995,327	99.33	99.30	0.03	100.93
	法人	21,000,000	62,280,153	11,069,007	51,211,146	5,586,432	17.77	31.71	-13.94	52.71

(2) 決算額 年度比較表

(単位:円・%)

	令和5年度			令和4年度			令和3年度			令和2年度			令和元年度		
	金額	対前年度増減		金額	対前年度増減		金額	対前年度増減		金額	対前年度増減		金額	対前年度増減	
		金額	率		金額	率		金額	率		金額	率		金額	率
当初予算額	33,800,000,000	100,000,000	0.3	33,700,000,000	1,900,000,000	6.0	31,800,000,000	-2,900,000,000	-8.4	34,700,000,000	-300,000,000	-0.9	35,000,000,000	100,000,000	0.3
予															
現年分	33,550,000,000	150,000,000	0.4	33,400,000,000	2,100,000,000	6.7	31,300,000,000	-3,050,000,000	-8.9	34,350,000,000	-250,000,000	-0.7	34,600,000,000	100,000,000	0.3
繰繰分	250,000,000	-50,000,000	-16.7	300,000,000	-200,000,000	-40.0	500,000,000	150,000,000	42.9	350,000,000	-50,000,000	-12.5	400,000,000	0	0.0
最終予算額	33,800,000,000	100,000,000	0.3	33,700,000,000	1,900,000,000	6.0	31,800,000,000	-2,900,000,000	-8.4	34,700,000,000	-300,000,000	-0.9	35,000,000,000	100,000,000	0.3
算															
現年分	33,550,000,000	150,000,000	0.4	33,400,000,000	2,100,000,000	6.7	31,300,000,000	-3,050,000,000	-8.9	34,350,000,000	-250,000,000	-0.7	34,600,000,000	100,000,000	0.3
繰繰分	250,000,000	-50,000,000	-16.7	300,000,000	-200,000,000	-40.0	500,000,000	150,000,000	42.9	350,000,000	-50,000,000	-12.5	400,000,000	0	0.0
当初と最終との差(補正)	0	0	0.0	0	0	0.0	0	0	0.0	0	0	0.0	0	0	0.0
調整額	35,367,885,631	352,568,300	1.0	35,015,317,331	238,330,595	0.7	34,776,986,736	-1,589,247,775	-4.4	36,366,234,511	148,768,658	0.4	36,217,475,853	-121,270,845	-0.3
収入額	34,478,317,518	326,483,353	1.0	34,151,894,165	356,892,842	1.1	33,794,941,323	-1,234,591,887	-3.5	35,029,533,210	-21,568,317	-0.1	35,051,101,527	-67,404,747	-0.2
現年分	34,290,898,883	386,909,900	1.1	33,903,988,983	548,708,181	1.6	33,355,280,802	-1,372,857,856	-4.0	34,728,138,658	-26,142,891	-0.1	34,754,281,549	49,893,858	0.1
繰繰分	187,418,635	-60,426,547	-24.4	247,845,182	-191,815,339	-43.6	439,660,521	138,265,969	45.9	301,394,552	4,574,574	1.5	296,819,978	-117,298,605	-28.3
収入率(%)	97.48	-0.05		97.53	0.35		97.18	0.86		96.32	-0.46		96.78	0.14	
現年分	99.21	0.06		99.15	-0.07		99.22	0.80		98.42	-0.61		99.03	0.03	
繰繰分	23.29	-6.97		30.26	-7.71		37.97	10.07		27.90	1.47		26.43	-5.84	
未納額	889,588,113	26,084,947	3.0	863,483,166	-118,562,247	-12.1	982,045,413	-354,655,888	-26.5	1,336,701,301	170,326,975	14.6	1,166,374,326	-53,866,098	-4.4
現年分	272,189,375	-20,179,078	-6.9	292,368,453	28,592,185	10.8	263,776,268	-293,991,830	-52.7	557,768,098	217,681,191	64.0	340,086,907	-10,882,959	-3.1
繰繰分	617,378,738	46,264,025	8.1	571,114,713	-147,154,432	-20.5	718,269,145	-60,664,058	-7.8	778,933,203	-47,354,216	-5.7	826,287,419	-42,983,139	-4.9
不納欠損額	83,193,890	26,896,279	47.8	56,297,611	-99,850,243	-63.9	156,147,854	39,024,298	33.3	117,123,556	34,842,262	42.3	82,281,294	-11,354,255	-12.1
現年分	7,459,011	3,681,842	97.5	3,777,169	-9,243,198	-71.0	13,020,367	6,695,499	105.9	6,324,866	2,578,161	66.8	3,746,707	-360,835	-8.8
繰繰分	75,734,879	23,214,437	44.2	52,520,442	-90,607,045	-63.3	143,127,487	32,328,799	29.2	110,798,688	32,264,101	41.1	78,534,587	-10,993,420	-12.3
次年度繰越額	806,374,223	-811,332	-0.1	807,185,555	-18,712,004	-2.3	825,897,569	-393,680,186	-32.3	1,219,577,745	135,484,713	12.5	1,094,093,032	-42,511,843	-3.8
現年分	264,730,364	-23,860,920	-8.3	288,591,284	37,835,393	15.1	250,755,901	-300,687,329	-54.5	551,443,230	215,103,030	64.0	336,340,200	-10,522,124	-3.0
繰繰分	541,643,859	23,049,588	4.4	518,594,271	-56,547,387	-9.8	575,141,658	-92,992,857	-13.9	668,134,515	-79,618,317	-10.6	747,752,832	-31,989,719	-4.1

(3) 決算額 年度比較表(税目別)

	令和5年度			令和4年度			令和3年度			令和2年度			令和元年度		
	決算額	前年度比	構成比	決算額	前年度比	構成比	決算額	前年度比	構成比	決算額	前年度比	構成比	決算額	前年度比	構成比
		増減額			増減額			増減額			増減額			増減額	
市 税	34,478,317,518	1.0	100.0	34,151,834,165	1.1	100.0	33,794,941,323	-3.6	100.0	35,029,533,210	-0.1	100.0	35,051,101,527	-0.2	100.0
現年分	34,290,898,883	1.1	99.5	33,903,988,983	1.6	99.3	33,356,280,802	-4.0	98.7	34,728,138,668	-0.1	99.1	34,754,281,549	0.1	99.2
繰繰分	187,418,635	-24.4	0.5	247,845,182	-43.6	0.7	439,660,521	45.9	1.3	301,394,552	1.5	0.9	296,819,978	-28.3	0.8
市 民 税	13,514,818,446	1.7	39.2	13,290,413,880	-1.4	38.9	13,483,616,414	-4.4	39.8	14,101,116,298	-3.0	40.2	14,532,282,061	-0.8	41.5
個 人	11,497,521,226	1.3	33.3	11,350,456,440	0.5	33.2	11,296,706,988	-2.7	33.3	11,616,076,666	-0.2	33.1	11,636,994,392	0.5	33.2
現年分	11,388,178,235	1.3	33.0	11,244,145,483	0.5	32.9	11,180,067,104	-2.6	33.0	11,473,995,645	-0.2	32.7	11,498,582,020	0.9	32.8
繰繰分	109,342,991	2.9	0.3	106,309,957	-8.9	0.3	116,649,884	-17.9	0.3	142,081,011	2.7	0.4	138,412,372	-25.8	0.4
法 人	2,017,297,220	4.0	5.9	1,939,957,440	-11.3	5.7	2,186,309,426	-12.0	6.5	2,465,059,642	-14.2	7.1	2,895,287,669	-6.5	8.3
現年分	2,014,279,600	4.1	5.9	1,935,232,450	-7.5	5.7	2,093,964,404	-15.4	6.2	2,475,993,750	-14.3	7.1	2,888,462,169	-5.4	8.3
繰繰分	3,017,620	-36.1	0.0	4,724,990	-94.9	0.0	92,345,022	927.5	0.3	9,045,892	32.5	0.0	6,825,500	-28.2	0.0
固定資産税	15,871,832,644	0.5	46.0	15,792,972,333	2.5	46.2	15,392,239,862	-3.9	45.6	16,023,891,130	2.6	45.7	15,625,333,582	0.2	44.6
固定資産税	15,807,432,644	0.5	45.3	15,727,065,133	2.6	45.4	15,323,659,562	-4.0	45.4	15,955,767,930	2.6	45.5	15,554,256,082	0.2	44.4
現年分	15,748,704,898	0.8	45.5	15,615,970,187	3.2	45.7	15,134,589,962	-4.4	44.8	16,835,598,921	2.5	45.2	15,431,582,152	0.6	44.1
繰繰分	58,727,746	-47.1	0.2	111,094,946	-41.2	0.3	189,069,660	57.3	0.6	68,880,571	0.6	0.3	122,673,930	-31.0	0.3
交付金(現年)	64,400,000	-2.3	0.2	65,907,200	-3.9	0.2	68,580,300	0.7	0.2	68,108,200	-4.2	0.2	71,077,500	4.0	0.2
軽自動車税	576,695,869	2.5	1.7	562,673,372	6.3	1.7	529,467,468	3.3	1.7	512,461,330	6.9	1.6	479,542,965	3.7	1.4
種別割	542,597,769	2.9	1.6	527,243,672	3.4	1.6	508,792,868	3.1	1.5	494,294,130	4.1	1.4	475,010,665	2.7	1.4
現年分	537,336,498	2.9	1.6	522,431,035	3.6	1.6	504,145,555	3.5	1.5	486,990,487	3.7	1.4	469,419,323	3.0	1.4
繰繰分	5,261,271	9.2	0.0	4,817,637	-14.7	0.0	5,647,313	-22.7	0.0	7,303,643	30.6	0.0	5,591,342	-18.1	0.0
環状割(現年)	34,098,100	-3.7	0.1	35,424,700	80.1	0.1	19,674,600	8.3	0.2	18,167,200	300.8	0.2	4,532,300	-	0.0
市たばこ税	1,564,138,194	0.4	4.6	1,557,694,549	5.0	4.6	1,483,183,478	5.3	4.4	1,408,239,514	-3.4	4.0	1,457,865,824	-0.4	4.1
現年分	1,564,138,194	0.4	4.6	1,557,694,549	5.0	4.6	1,483,183,478	5.3	4.4	1,408,239,514	-3.4	4.0	1,457,865,824	-0.4	4.1
繰繰分	0	0.0	0.0	0	0.0	0	0	0.0	0	0	0.0	0	0	0.0	0.0
特別土地保有税	0	0.0	0.0	0	0.0	0	0	0.0	0	0	0.0	0	0	0.0	0.0
入 湯 税	11,791,500	13.3	0.0	10,410,900	30.6	0.0	7,969,950	-23.0	0.0	10,346,250	-42.8	0.0	18,081,450	-1.8	0.0
現年分	11,791,500	13.3	0.0	10,410,900	30.6	0.0	7,969,950	-22.1	0.0	10,228,650	-43.4	0.0	18,081,450	-1.8	0.0
繰繰分	0	0.0	0.0	0	0.0	0	0	0.0	117,600	0.0	0.0	117,600	0.0	0.0	
都市計画税	2,939,040,865	0.0	8.5	2,937,669,131	1.4	8.6	2,898,464,151	-2.5	8.6	2,973,478,688	1.2	8.5	2,937,995,645	0.1	8.4
現年分	2,927,971,868	0.4	8.5	2,916,771,479	1.9	8.5	2,863,115,429	-3.0	8.5	2,950,821,291	1.2	8.4	2,914,676,811	0.4	8.3
繰繰分	11,069,007	-47.0	0.0	20,897,652	-40.9	0.1	35,348,722	56.0	0.1	22,657,397	-2.8	0.1	23,316,834	-30.2	0.1

(単位:円・%)

(4) 予算・決算年度比較表

(単位:円-%)

	令和5年度			令和4年度			令和3年度			令和2年度			令和元年度							
	予算額	決算額	決算-予算 金額	率	予算額	決算額	決算-予算 金額	率	予算額	決算額	決算-予算 金額	率	予算額	決算額	決算-予算 金額					
																率	率	率		
市 税	33,800,000,000	34,478,317,518	678,317,518	2.0	33,700,000,000	34,151,834,165	451,834,165	1.3	31,800,000,000	33,794,944,323	1,994,944,323	6.3	34,700,000,000	35,029,533,210	329,533,210	0.9	35,000,000,000	35,051,191,527	51,191,527	0.1
現年分	33,550,000,000	34,290,898,883	740,898,883	2.2	33,400,000,000	33,903,968,983	503,968,983	1.5	31,300,000,000	33,355,280,802	2,055,280,802	6.6	34,350,000,000	34,728,138,668	378,138,668	1.1	34,600,000,000	34,754,281,549	154,281,549	0.4
繰越分	250,000,000	187,418,635	-62,581,365	-25.0	300,000,000	247,845,182	-52,154,818	-17.4	500,000,000	439,660,521	-60,339,479	-12.1	350,000,000	301,394,552	-48,605,448	-13.9	400,000,000	296,819,978	-103,180,022	-25.8
市 民 税	13,138,009,000	13,514,818,446	376,819,446	2.9	13,110,000,000	13,290,413,880	180,413,880	1.4	12,590,000,000	13,483,616,414	893,616,414	7.1	13,884,000,000	14,101,116,298	217,116,298	1.6	14,490,000,000	14,532,282,061	42,282,061	0.3
個人	11,235,000,000	11,497,521,226	262,521,226	2.3	11,222,000,000	11,350,456,440	128,456,440	1.1	11,042,000,000	11,296,706,988	254,706,988	2.3	11,523,000,000	11,616,076,666	93,076,666	0.8	11,523,000,000	11,636,994,392	113,994,392	1.0
法人	1,893,000,000	1,997,297,220	104,297,220	5.5	1,888,000,000	1,940,000,000	52,000,000	2.8	1,548,000,000	2,186,909,426	638,909,426	41.3	2,361,000,000	2,486,039,642	124,039,642	5.3	2,967,000,000	2,895,287,869	-71,712,131	-2.4
繰越分	98,000,000	109,842,991	11,842,991	11.6	125,000,000	106,309,957	-18,690,043	-15.0	108,000,000	116,649,884	8,649,884	8.0	163,000,000	142,081,011	-20,918,989	-12.8	163,000,000	138,412,372	-24,587,628	-15.1
市 民 税	1,903,000,000	2,017,297,220	114,297,220	6.0	1,888,000,000	1,939,957,440	51,957,440	2.8	1,548,000,000	2,186,909,426	638,909,426	41.3	2,361,000,000	2,486,039,642	124,039,642	5.3	2,967,000,000	2,895,287,869	-71,712,131	-2.4
現年分	1,895,000,000	2,014,279,600	119,279,600	6.3	1,880,000,000	1,935,232,450	55,232,450	2.9	1,365,000,000	2,093,964,404	708,964,404	51.2	2,352,000,000	2,475,943,750	123,943,750	5.3	2,959,000,000	2,888,462,189	-70,537,811	-2.4
繰越分	8,000,000	3,017,620	-4,982,380	-62.3	8,000,000	4,724,990	-3,275,010	-40.9	163,000,000	92,945,022	-70,054,978	-43.0	9,600,000	9,045,892	-45,892	-4.5	8,000,000	6,825,500	-1,174,500	-14.7
固定資産税	15,667,000,000	15,871,832,644	204,832,644	1.3	15,714,000,000	15,792,972,333	78,972,333	0.5	14,540,000,000	15,392,239,862	852,239,862	5.9	15,911,000,000	16,023,891,130	112,891,130	0.7	15,640,000,000	15,626,333,882	-14,666,118	-0.1
固定資産税	15,603,000,000	15,807,432,644	204,432,644	1.3	15,649,000,000	15,727,065,133	78,065,133	0.5	14,475,000,000	15,323,659,562	848,659,562	5.9	15,697,000,000	15,835,598,921	138,598,921	0.9	15,387,000,000	15,431,582,152	44,582,152	0.3
個人	15,487,000,000	15,748,704,898	261,704,898	1.7	15,514,000,000	15,615,970,187	101,970,187	0.7	14,285,000,000	15,134,639,982	849,639,982	5.9	15,697,000,000	15,835,598,921	138,598,921	0.9	15,387,000,000	15,431,582,152	44,582,152	0.3
法人	116,000,000	58,727,746	-57,272,254	-49.4	135,000,000	111,094,946	-23,905,054	-17.7	187,000,000	189,069,880	2,069,880	1.1	146,000,000	130,189,009	-25,810,991	-17.7	190,000,000	132,673,930	-67,326,070	-35.4
固定資産税	64,400,000	64,400,000	0	0.0	65,000,000	65,907,200	907,200	1.4	68,000,000	69,680,300	1,680,300	2.5	68,000,000	68,103,200	103,200	0.2	63,000,000	71,077,500	8,077,500	12.8
軽自動車税	561,000,000	576,695,869	15,695,869	2.8	541,000,000	562,673,372	21,673,372	4.0	505,000,000	529,467,468	24,467,468	4.8	505,000,000	512,461,330	7,461,330	1.5	473,000,000	479,542,965	6,542,965	1.4
特別土地 保有税	523,000,000	542,597,769	19,597,769	3.7	507,000,000	527,248,672	20,248,672	4.0	489,000,000	509,792,868	20,792,868	4.3	482,000,000	494,294,130	12,294,130	2.6	463,000,000	475,010,665	12,010,665	2.6
現年分	516,000,000	537,336,498	21,336,498	4.1	500,000,000	523,431,035	23,431,035	4.5	482,000,000	504,145,555	22,145,555	4.6	475,000,000	486,990,487	11,990,487	2.5	459,000,000	469,419,323	10,419,323	2.3
繰越分	7,000,000	5,261,271	-1,738,729	-24.8	7,000,000	4,817,637	-2,182,363	-31.2	7,000,000	5,647,313	-1,352,687	-19.3	7,000,000	7,303,643	303,643	4.3	4,000,000	5,591,942	1,591,942	39.8
市 民 税	38,000,000	34,098,100	-3,901,900	-10.3	34,000,000	35,424,700	1,424,700	4.2	16,000,000	19,674,600	3,674,600	23.0	23,000,000	18,167,200	-4,832,800	-21.0	10,000,000	4,532,300	-5,467,700	-54.7
市 民 税	1,500,000,000	1,564,138,194	64,138,194	4.3	1,403,000,000	1,557,694,549	154,694,549	11.0	1,403,000,000	1,483,183,478	80,183,478	5.7	1,403,000,000	1,408,239,514	5,239,514	0.4	1,446,000,000	1,457,865,824	11,865,824	0.8
個人	1,500,000,000	1,564,138,194	64,138,194	4.3	1,403,000,000	1,557,694,549	154,694,549	11.0	1,403,000,000	1,483,183,478	80,183,478	5.7	1,403,000,000	1,408,239,514	5,239,514	0.4	1,446,000,000	1,457,865,824	11,865,824	0.8
繰越分	0	0	0	0.0	0	0	0	0.0	0	0	0	0.0	0	0	0	0.0	0	0	0.0	
特別土地 保有税	0	0	0	0.0	0	0	0	0.0	0	0	0	0.0	0	0	0	0.0	0	0	0.0	
現年分	0	0	0	0.0	0	0	0	0.0	0	0	0	0.0	0	0	0	0.0	0	0	0.0	
繰越分	0	0	0	0.0	0	0	0	0.0	0	0	0	0.0	0	0	0	0.0	0	0	0.0	
入 場 税	12,000,000	11,791,500	-208,500	-1.7	12,000,000	10,410,900	-1,589,100	-13.2	12,000,000	7,969,950	-4,030,050	-33.6	12,000,000	10,346,250	-1,653,750	-13.8	16,000,000	18,081,450	2,081,450	13.0
個人	12,000,000	11,791,500	-208,500	-1.7	12,000,000	10,410,900	-1,589,100	-13.2	12,000,000	7,969,950	-4,030,050	-33.6	12,000,000	10,346,250	-1,653,750	-13.8	16,000,000	18,081,450	2,081,450	13.0
繰越分	0	0	0	0.0	0	0	0	0.0	0	0	0	0.0	0	0	0	0.0	0	0	0.0	
都市計画税	2,922,000,000	2,939,040,865	17,040,865	0.6	2,920,000,000	2,937,669,131	17,669,131	0.6	2,750,000,000	2,898,464,151	148,464,151	5.4	2,985,000,000	2,973,478,688	-11,521,312	-0.4	2,935,000,000	2,937,995,645	2,995,645	0.1
個人	2,901,000,000	2,927,971,858	26,971,858	0.9	2,895,000,000	2,916,771,479	21,771,479	0.8	2,715,000,000	2,863,115,429	148,115,429	5.5	2,960,000,000	2,950,821,291	-9,178,709	-0.3	2,900,000,000	2,914,678,811	14,678,811	0.5
繰越分	21,000,000	11,069,007	-9,930,993	-47.3	25,000,000	20,897,652	-4,102,348	-16.4	35,000,000	35,348,722	348,722	1.0	25,000,000	23,657,397	-2,342,603	-9.4	35,000,000	23,316,834	-11,683,166	-33.4

(5) 調定額年度比較表

(単位:円・%)

	令和5年度			令和4年度			令和3年度			令和2年度			令和元年度		
	調定額	前年度比	増減額	調定額	前年度比	増減額	調定額	前年度比	増減額	調定額	前年度比	増減額	調定額	前年度比	増減額
市 税	35,567,688,631	1.0	352,568,300	35,015,317,331	0.7	238,330,595	34,776,986,736	-4.4	-1,589,247,775	36,366,234,511	0.4	148,768,658	36,217,475,853	-0.3	-121,270,845
現年分	34,563,088,258	1.1	366,730,822	34,196,357,436	1.7	577,300,366	33,619,057,070	-4.7	-1,666,949,686	36,285,906,756	0.5	191,538,300	35,094,368,456	0.1	39,010,899
滞繰分	804,797,973	-1.7	-14,162,522	818,959,895	-29.3	-338,969,771	1,157,929,666	7.2	77,601,911	1,080,327,755	-3.8	-42,779,642	1,123,107,397	-12.5	-160,281,744
市 民 税	13,850,387,449	1.6	214,161,578	13,636,225,871	-1.7	-228,932,884	13,865,158,755	-6.6	-821,145,414	14,686,304,169	-2.2	-336,933,765	15,023,237,934	-1.0	-146,071,611
個 人	11,749,969,942	1.1	133,549,461	11,615,420,481	0.1	16,630,939	11,598,789,542	-8.1	-374,026,768	11,972,616,310	-0.6	-76,003,096	12,048,819,406	0.2	22,533,699
現年分	11,517,595,964	1.1	129,828,777	11,387,767,187	0.8	93,614,945	11,294,152,842	-2.7	-312,318,060	11,606,470,892	-0.4	-46,513,590	11,652,984,482	0.9	105,489,926
滞繰分	231,379,978	1.6	9,720,684	227,653,294	-26.3	-75,983,406	304,636,700	-16.8	-61,708,718	366,345,418	-7.4	-29,489,506	395,834,924	-17.3	-82,906,227
法 人	2,101,417,507	4.0	80,612,117	2,020,805,390	-10.8	-245,563,823	2,266,369,213	-16.5	-447,118,646	2,713,487,859	-8.8	-260,930,669	2,974,418,528	-6.4	-188,605,210
現年分	2,022,248,900	4.0	76,927,900	1,945,321,000	-7.4	-154,603,100	2,099,924,100	-20.4	-536,619,100	2,636,543,200	-9.0	-261,105,600	2,897,648,800	-5.5	-169,734,400
滞繰分	79,168,607	4.9	3,684,217	75,484,390	-54.6	-90,960,723	166,445,113	116.3	89,500,454	76,944,659	0.2	174,931	76,769,728	1.5	1,129,190
固定資産税	16,326,317,883	0.7	109,301,441	16,217,016,442	2.1	332,242,106	15,884,774,336	-4.6	-757,670,258	16,642,444,594	2.9	464,632,542	16,177,812,052	0.1	12,503,975
固定資産税	16,261,917,883	0.7	110,808,641	16,151,109,242	2.1	334,915,206	15,816,194,036	-4.6	-758,147,368	16,574,341,394	2.9	467,606,842	16,106,734,552	0.1	9,760,475
現年分	15,855,298,200	0.8	129,456,100	15,725,842,100	3.1	477,597,300	15,248,244,800	-5.0	-608,477,300	16,051,722,100	3.1	480,232,400	15,571,489,700	0.5	76,663,100
滞繰分	406,619,683	-4.4	-18,647,459	425,267,142	-25.1	-142,682,094	567,949,236	8.7	46,329,942	522,619,294	-2.4	-12,625,558	535,244,852	-11.1	-66,892,625
交付金(現年)	64,400,000	-2.3	-1,507,200	65,907,200	-3.9	-2,673,100	68,580,300	0.7	477,100	68,103,200	-4.2	-2,974,300	71,077,500	4.0	2,743,500
軽自動車税	604,945,752	2.4	14,413,640	590,532,112	5.7	31,939,282	568,592,830	2.8	15,211,193	543,381,637	6.1	31,080,213	512,301,424	4.0	19,882,978
種別割	570,847,652	2.8	15,740,240	555,107,412	3.0	16,189,182	538,918,230	2.6	13,708,793	525,214,437	3.4	17,445,313	507,769,124	3.1	15,360,678
現年分	545,727,900	2.8	15,031,600	530,696,300	3.6	18,220,800	512,475,500	3.5	17,137,400	495,338,100	3.3	15,871,500	479,466,600	3.1	14,331,000
滞繰分	25,119,752	2.9	708,640	24,411,112	-7.7	-2,031,618	26,442,730	-11.5	-3,433,607	29,876,337	5.6	1,573,813	28,302,524	3.7	1,019,678
環状割(現年)	34,098,100	-3.7	-1,326,600	35,424,700	80.1	15,750,100	19,674,600	8.3	1,507,400	18,167,200	300.8	13,634,900	4,532,300	-	4,532,300
市たばこ税	1,564,138,194	0.4	6,443,645	1,557,694,549	5.0	74,511,071	1,483,183,478	5.3	74,943,964	1,408,239,514	-3.4	-49,626,310	1,457,865,824	-0.4	-5,384,977
現年分	1,564,138,194	0.4	6,443,645	1,557,694,549	5.0	74,511,071	1,483,183,478	5.3	74,943,964	1,408,239,514	-3.4	-49,626,310	1,457,865,824	-0.4	-5,384,977
滞繰分	0	0.0	0	0	0.0	0	0	0.0	0	0	0.0	0	0	0.0	0
特別土地保有税	0	0.0	0	0	0.0	0	0	0.0	0	0	0.0	0	0	0.0	0
入 湯 税	12,026,700	13.0	1,380,600	10,646,100	29.7	2,440,950	8,205,150	-20.7	-2,141,100	10,346,250	-43.1	-7,852,600	18,199,050	-1.1	-209,250
現年分	11,791,600	13.3	1,380,600	10,410,900	26.9	2,206,750	8,205,150	-19.8	-2,023,500	10,228,650	-43.8	-7,970,400	18,199,050	-1.1	-209,250
滞繰分	235,200	0.0	0	235,200	0.0	235,200	0	0.0	-117,600	117,600	0.0	117,600	0	0.0	
都市計画税	3,010,069,653	0.2	6,867,396	3,003,202,257	0.9	26,130,070	2,977,072,187	-3.2	-98,446,160	3,075,518,347	1.6	47,458,778	3,028,059,569	-0.1	-1,992,060
現年分	2,947,789,500	0.4	10,496,000	2,937,293,500	1.8	52,677,200	2,884,616,300	-3.6	-106,477,600	2,991,093,900	1.7	49,989,700	2,941,104,200	0.4	10,639,700
滞繰分	62,280,153	-5.5	-3,628,604	65,908,757	-28.7	-26,547,130	92,455,887	9.5	8,031,440	84,424,447	-2.9	-2,530,922	86,955,369	-12.7	-12,631,760

(6) 市税負担の状況 (人口1人当り及び1世帯当り)

収入額 (現年+滞繰)		調定額 (現年)											
		5年度	4年度	3年度	2年度	元年度	人口 (年度末:人)		5年度	4年度	3年度	2年度	元年度
世帯数 (年度末:世帯)		13,514,819	13,290,414	13,483,616	14,101,116	14,532,282	世帯数		13,539,845	13,333,088	13,394,077	14,243,014	14,550,634
市民税		72,397	70,464	70,811	73,198	74,829	市民税		72,551	70,690	70,341	73,934	74,923
収入額 (千円)		144,377	142,315	145,218	151,894	157,162	1人当り (円)		144,644	142,772	144,253	153,423	157,360
1世帯当り (円)		15,871,833	15,792,972	15,392,240	16,023,891	15,625,334	調定額 (千円)		15,919,698	15,791,749	15,316,825	16,119,825	15,642,567
収入額 (円)		85,023	83,732	80,894	83,179	80,457	1人当り (円)		85,280	83,726	80,438	83,677	80,546
1世帯当り (円)		169,556	169,113	165,774	172,606	168,983	1世帯当り (円)		170,068	169,100	164,961	173,640	169,169
収入額 (千円)		15,807,433	15,727,065	15,323,660	15,955,788	15,554,256	調定額 (千円)		15,855,298	15,725,842	15,248,245	16,051,722	15,571,489
1人当り (円)		84,678	83,383	80,474	82,825	80,091	1人当り (円)		84,935	83,376	80,078	83,323	80,180
1世帯当り (円)		168,868	168,407	165,095	171,873	168,214	1世帯当り (円)		169,380	168,394	164,223	172,906	168,400
収入額 (千円)		576,696	562,673	529,467	512,461	479,543	調定額 (千円)		579,826	566,121	532,150	513,505	483,998
1人当り (円)		3,089	2,983	2,781	2,660	2,469	1人当り (円)		3,106	3,001	2,795	2,666	2,492
1世帯当り (円)		6,161	6,025	5,702	5,520	5,186	1世帯当り (円)		6,194	6,062	5,731	5,531	5,234
収入額 (千円)		1,564,138	1,557,695	1,483,184	1,408,240	1,457,866	調定額 (千円)		1,564,138	1,557,695	1,483,184	1,408,240	1,457,866
1人当り (円)		8,379	8,259	7,789	7,310	7,507	1人当り (円)		8,379	8,259	7,789	7,310	7,507
1世帯当り (円)		16,709	16,680	15,974	15,169	15,766	1世帯当り (円)		16,709	16,680	15,974	15,169	15,766
収入額 (千円)		2,939,041	2,937,669	2,898,464	2,973,478	2,937,996	調定額 (千円)		2,947,790	2,937,293	2,884,616	2,991,094	2,941,104
1人当り (円)		15,744	15,575	15,222	15,435	15,128	1人当り (円)		15,791	15,573	15,149	15,527	15,144
1世帯当り (円)		31,397	31,457	31,216	32,030	31,773	1世帯当り (円)		31,491	31,453	31,067	32,219	31,807
収入額 (千円)		11,791	10,411	7,970	10,347	18,081	調定額 (千円)		11,791	10,411	8,205	10,229	18,199
1人当り (円)		63	55	42	54	93	1人当り (円)		63	55	43	53	94
1世帯当り (円)		126	111	86	111	196	1世帯当り (円)		126	111	88	110	197
収入額 (千円)		34,478,318	34,151,834	33,794,941	35,029,533	35,051,102	調定額 (千円)		34,563,088	34,196,357	33,619,057	35,285,907	35,094,568
1人当り (円)		184,695	181,068	177,479	181,836	180,483	1人当り (円)		185,150	181,304	176,555	183,167	180,706
1世帯当り (円)		368,326	365,701	363,970	377,330	379,066	1世帯当り (円)		369,232	366,179	362,075	380,093	379,534
収入額 (千円)		34,413,918	34,085,927	33,726,361	34,961,430	34,980,024	調定額 (千円)		34,498,688	34,130,450	33,550,477	35,217,804	35,023,290
1人当り (円)		184,351	180,719	177,118	181,482	180,117	1人当り (円)		184,805	180,955	176,195	182,813	180,340
前年度差 (円)		3,632	3,601	-4,364	1,365	408	前年度差 (円)		3,850	4,760	-6,618	2,473	955
1世帯当り (円)		367,639	364,996	363,231	376,598	378,298	1世帯当り (円)		368,544	365,473	361,337	379,359	378,765
前年度差 (円)		2,643	1,765	-13,367	-1,700	-4,246	前年度差 (円)		3,071	4,136	-18,022	594	-3,089

5 課税状況

(1) 個人市民税

ア 納税義務者数及び調定額の推移

区分 年度	普通徴収			特別徴収			年金特徴					合計		
	納税義務者 人	調定額 円	前年度比 %	特別徴収 義務者 人	調定額 円	前年度比 %	特別徴収 義務者 人	納税義務者 人	調定額 円	前年度比 %	納税義務者 人	調定額 円	前年度比 %	
5	23,894	2,426,754,700	102.5	12,517	8,510,931,764	100.9	9	12,860	579,909,500	98.5	102,998	11,517,595,964	101.1	
4	24,001	2,367,950,200	103.1	12,271	8,431,301,287	100.3	10	12,978	588,515,700	99.6	102,810	11,387,767,187	100.8	
3	24,121	2,295,931,000	94.8	12,156	8,407,147,642	97.7	10	12,924	591,074,200	102.6	103,288	11,294,152,842	97.3	
2	25,742	2,422,877,400	98.3	12,096	8,607,406,892	100.0	10	12,557	576,186,600	98.9	104,633	11,606,470,892	99.6	
元	25,129	2,463,977,300	102.2	11,885	8,606,245,282	100.2	10	12,652	582,761,900	106.1	103,643	11,652,984,482	100.9	

<決算>

イ 所得割額の推移

<課税状況調>

区分 年度	所得割納税義務者		総所得金額等		課税標準額		所得割額		1人当り		平均 税率
	人員	前年度比 %	金額 千円	前年度比 %	金額 千円	前年度比 %	金額 千円	前年度比 %	総所得金額等 千円	所得割額 円	
6	88,403	94.3	319,257,761	101.5	210,569,627	104.3	10,519,185	95.8	3,611	118,991	6.0
5	93,783	100.3	314,672,255	101.8	201,937,548	102.5	10,975,986	101.5	3,355	117,036	6.0
4	93,478	99.7	308,979,048	100.8	197,027,529	101.5	10,814,768	100.8	3,305	115,693	6.0
3	93,780	99.0	306,430,142	101.0	194,169,705	97.5	10,732,607	96.8	3,268	114,445	6.0
2	94,775	100.4	303,265,897	100.1	199,122,627	99.7	11,087,697	99.7	3,200	116,990	6.0

課税状況調 第12表から

ウ 令和6年度 納税義務者等に関する調

<課税状況調>

区分	均等割のみを納める者		所得割のみを納める者		均等割と所得割を納める者			合計				納税義務者 A+C+E 人
	納税義務者 A 人	均等割額 B 千円	納税義務者 C 人	所得割額 D 千円	納税義務者 E 人	均等割額 F 千円	所得割額 G 千円	均等割を納める者		所得割を納める者		
								納税義務者 A+E 人	均等割額 B+F 千円	納税義務者 C+E 人	所得割額 D+G 千円	
給与所得者	6,559	19,677			71,605	214,815	8,490,657	78,164	234,492	71,605	8,490,657	78,164
営業所得者	819	2,457			3,373	10,119	609,899	4,192	12,576	3,373	609,899	4,192
農業所得者	47	141			147	441	19,572	194	582	147	19,572	194
その他の所得者	5,539	16,617			13,278	39,834	1,399,057	18,817	56,451	13,278	1,399,057	18,817
家屋敷等のみ	0	0						0	0			0
計	12,964	38,892	0	0	88,403	265,209	10,519,185	101,367	304,101	88,403	10,519,185	101,367

令和6年度 課税状況調 第2表から

工 令和6年度 所得割課税状況（所得区分別）

<課税状況調>

区分	納税義務者 構成比	総所得金額等 千円	所得控除額 千円	課税標準額 千円	算出税額 千円	税額調整 配当株式控除 千円	所得割額	
							構成比	千円
給与所得者	71,168 80.5%	251,581,400	90,815,388	160,766,012	9,642,946	4,965	8,328,743 79.2%	3,535 117,029
営業所得者	3,336 3.8%	15,319,421	4,372,939	10,946,482	656,649	669	582,750 5.5%	4,592 174,685
農業所得者	147 0.2%	584,327	222,651	361,676	21,694	0	19,572 0.2%	3,975 133,143
その他の所得者	12,496 14.1%	28,274,642	11,558,770	16,715,872	1,002,445	4,604	837,391 8.0%	2,263 67,013
長期譲渡・短期譲渡・ 株式等の譲渡について 分離課税を選択した者	1,256 1.4%	23,497,971	1,718,386	21,779,585	830,899	29,827	750,729 7.1%	18,709 597,714
計	88,403 100.0%	319,257,761	108,688,134	210,569,627	12,154,633	40,065	10,519,185 100.0%	3,611 118,991

令和6年度課税状況調 第5・6・7・9・11・12表から

才 令和6年度 所得割課税状況 (課税標準段階別)

<課税状況調>

区分 課税標準額	納税義務者 人	所得金額			所得控除額 千円	課税標準額			算出税額			税額控除 株式控除 千円	平均税率 %								
		総所得 山林所得 退職所得 千円	譲渡所得			株式等の 譲渡所得 (分離配当 先物含む) 千円	計 千円	総所得 山林所得 退職所得 千円	譲渡所得		株式等の 譲渡所得 (分離配当 先物含む) 千円			計 千円							
			分離長期 千円	分離短期 千円					分離長期 千円	分離短期 千円											
10万円以下	213	72,097	1,973,055	4,095	239,566	2,288,813	171,409	1,399	1,890,023	3,664	222,318	2,117,404	84	56,897	198	6,669	62,848	542	1,567	69,419	5.9
10万円超 100万円以下	28,702	41,215,536	1,514,686	2,275	352,552	43,085,049	24,381,935	16,833,692	1,514,654	2,275	362,493	18,703,114	1,008,862	45,086	123	10,575	1,064,646	77,098	2,253	773,954	6.0
100万円超 200万円以下	26,822	68,924,703	1,015,546	0	129,416	70,069,665	29,756,501	39,168,312	1,015,511	0	129,341	40,313,164	2,348,980	30,314	0	3,880	2,383,174	162,325	4,077	1,993,953	6.0
200万円超 300万円以下	15,489	59,507,395	592,112	8,288	223,713	60,331,508	21,649,620	37,857,870	592,088	8,287	223,643	38,681,888	2,270,816	17,701	447	6,709	2,295,673	168,736	4,472	1,973,470	6.0
300万円超 400万円以下	7,450	38,467,824	439,702	3,052	309,049	39,219,627	12,753,576	25,714,316	439,690	3,051	308,994	26,466,051	1,542,545	13,184	165	9,270	1,565,164	95,858	4,657	1,380,113	6.0
400万円超 550万円以下	5,115	33,538,601	412,719	2,738	159,126	34,113,164	9,987,802	23,550,861	412,705	2,737	159,079	24,125,382	1,412,828	12,375	148	4,773	1,430,124	80,268	3,470	1,285,073	6.0
550万円超 700万円以下	1,775	14,617,638	191,907	4,445	75,002	14,888,992	3,718,045	10,899,628	191,899	4,444	74,976	11,170,947	663,900	5,755	240	2,249	662,144	41,218	2,461	597,289	6.0
700万円超 1,000万円以下	1,392	14,466,321	169,849	0	92,266	14,728,436	2,982,534	11,463,815	169,844	0	92,243	11,745,902	688,965	5,066	0	2,768	696,799	50,230	1,759	629,713	6.0
1,000万円超	1,445	32,514,256	507,457	1,334	7,509,440	40,532,487	3,286,712	29,227,622	507,443	1,333	7,509,377	37,245,775	1,753,604	15,106	72	225,279	1,994,061	144,439	15,349	1,826,201	6.0
合計	88,403	303,324,371	6,817,033	26,227	9,090,130	319,257,761	108,688,134	194,737,515	6,733,857	25,791	9,072,464	210,569,627	11,680,584	200,484	1,393	272,172	12,154,633	820,714	40,065	10,519,185	6.0

令和6年度課税状況調 第12-58-59表から

(2) 法人市民税

ア 調定額の推移

〈決算〉

年度	区分 納税義務者	申告件数	法人税割額 (円)	均等割額 (円)	調定額 (円)	前年度比 (%)
5	6,771	9,587	1,262,070,600	760,178,300	2,022,248,900	104.0
4	6,766	9,439	1,171,712,600	773,608,400	1,945,321,000	92.6
3	6,735	9,258	1,328,904,800	771,019,300	2,099,924,100	79.6
2	6,724	9,444	1,841,751,900	794,791,300	2,636,543,200	91.0

(前年度比は調定額の比)

イ 令和5年度 業種別課税状況

〈決算〉

業 種※1	納税義務者	法人税割額 (円)	均等割額 (円)	調定額 (円)	前年度比※2 (%)
A 農業、林業	34	564,500	2,245,800	2,810,300	97.3
B 漁業	16	29,343,200	1,250,000	30,593,200	305.9
C 鉱業、採石業、 砂利採取業	0	0	0	0	0.0
D 建設業	923	110,748,800	84,085,100	194,833,900	104.0
E 製造業	978	343,710,900	136,535,600	480,246,500	96.4
F 電気・ガス・ 熱供給・水道業	54	54,634,900	10,258,200	64,893,100	149.3
G 情報通信業	164	31,463,500	19,227,600	50,691,100	92.5
H 運輸業、郵便業	214	62,828,900	44,197,900	107,026,800	148.5
I 卸売業、小売業	1,654	221,667,600	199,529,100	421,196,700	106.7
J 金融業、保険業	143	198,466,300	44,972,300	243,438,600	98.5
K 不動産業、 物品賃借業	631	55,727,800	46,358,600	102,086,400	100.5
L 学術研究、専門・ 技術サービス業	570	51,522,400	57,320,200	108,842,600	104.4
M 宿泊業、 飲食サービス業	341	10,059,800	29,788,800	39,848,600	88.0
N 生活関連サービス 業、娯楽業	210	10,316,900	17,520,300	27,837,200	86.1
O 教育、学習支援業	46	3,490,300	3,461,500	6,951,800	99.6
P 医療、福祉	232	42,120,500	16,097,200	58,217,700	98.1
Q 複合サービス事業	53	626,500	8,139,100	8,765,600	93.1
R サービス業(他に分類 されないもの)	505	34,777,800	39,061,900	73,839,700	98.4
S 公務(他に分類される ものを除く)	3	0	129,100	129,100	86.1
T 分類不能の産業	0	0	0	0	0.0
合計	6,771	1,262,070,600	760,178,300	2,022,248,900	104.0

※1 業種は、総務省「日本標準産業分類」による。

ウ 令和5年度 規模別課税状況

〈決算〉

法人の区分			納 税 義務者	法人税割額 (円)	均等割額 (円)	調 定 額 (円)	前年度 比※2 (%)
号※1	資本金等	従業者数					
1	1千万円以下	50人以下	4,821	163,837,300	238,409,700 (50,000)	402,247,000	103.7
2	1千万円以下	50人超	70	31,762,400	8,680,000 (120,000)	40,442,400	113.5
3	1千万円超 1億円以下	50人以下	973	180,515,600	125,133,600 (130,000)	305,649,200	117.0
4	1千万円超 1億円以下	50人超	117	97,002,900	17,527,500 (150,000)	114,530,400	106.0
5	1億円超 10億円以下	50人以下	313	66,782,400	48,800,800 (160,000)	115,583,200	105.5
6	1億円超 10億円以下	50人超	48	92,734,200	18,925,000 (400,000)	111,659,200	77.7
7	10億円超 50億円以下	50人以下	367	190,168,800	141,198,400 (410,000)	331,367,200	93.2
8	10億円超 50億円以下	50人超	19	93,550,100	32,958,300 (1,750,000)	126,508,400	77.6
9	50億円超	50人超	43	345,716,900	128,545,000 (3,000,000)	474,261,900	124.5
合 計			6,771	1,262,070,600	760,178,300	2,022,248,900	104.0

※1「号」は地方税法第312条第1項の該当号数

※2 前年度比は調定額の比

(3) 固定資産税・都市計画税

ア 年度別納税義務者数及び調定額(当初現年課税分)

区 年 度	令和6年度				令和5年度				令和4年度			
	納税義務者 人	調定額 円	調定額		納税義務者 人	調定額 円	調定額		納税義務者 人	調定額 円	調定額	
			構成比 %	前年度比 %			構成比 %	前年度比 %			構成比 %	前年度比 %
土地	54,715	6,140,072,100	38.8	99.1	54,628	6,192,774,400	39.1	99.0	54,522	6,257,298,500	39.7	99.2
家屋	60,700	6,956,843,700	44.0	99.2	60,573	7,009,947,000	44.3	102.1	60,395	6,865,338,600	43.5	105.3
償却資産	3,141	2,648,260,200	16.8	103.3	3,158	2,564,396,100	16.2	99.5	3,130	2,576,396,800	16.3	106.0
小計	78,101	15,745,176,000	99.6	99.9	78,330	15,767,117,500	99.6	100.4	78,423	15,699,033,900	99.6	102.9
国有資産等所在 市町村交付金	5	62,956,800	0.4	97.8	5	64,400,000	0.4	97.7	5	65,907,200	0.4	96.1
合計	78,106	15,808,132,800	100.0	99.9	78,335	15,831,517,500	100.0	100.4	78,428	15,764,941,100	100.0	102.9
土地	46,210	1,577,908,500	53.9	99.4	46,050	1,588,182,000	53.9	99.0	45,864	1,603,757,300	54.6	99.3
家屋	51,643	1,349,574,000	46.1	99.3	51,489	1,359,538,300	46.1	102.0	51,283	1,332,557,600	45.4	104.5
合計	65,833	2,927,482,500	100.0	99.3	65,949	2,947,720,300	100.0	100.4	65,961	2,936,314,900	100.0	101.6

※償却資産は、総務大臣配分及び県知事配分を含む。

イ 土地年度別納税義務者数(固定資産概要調書による)

(単位:人)

納税義務者		令和6年度	令和5年度	令和4年度
	免税点未満のもの		6,825	6,756
免税点以上のもの		54,715	54,628	54,522
総数		61,540	61,384	61,231

ウ 土地年度別評価状況(固定資産概要調書による)

区分 地目 年度	評価 総筆数 筆	評価 総地積 (A) ㎡	決定価格 総額 (B) 千円	課税標準額 (免税点以上) 千円	平方メートル当り価格		
					平均価格 (B)/(A)*1000 円/㎡	最高価格 円/㎡	
田	6	8,787	5,119,553	5,886,639	2,262,301	1,150	70,117
	5	8,876	5,147,573	6,373,549	2,462,806	1,238	68,442
	4	8,902	5,161,090	6,816,380	2,585,283	1,321	68,442
畑	6	30,935	19,553,807	35,265,687	12,362,885	1,804	78,000
	5	31,075	19,612,424	36,456,623	12,692,656	1,859	76,700
	4	31,242	19,727,815	38,682,843	13,290,217	1,961	80,000
宅地	6	144,787	23,542,070	1,054,033,744	384,830,905	44,772	248,919
	5	144,414	23,495,327	1,060,198,004	388,096,687	45,124	250,492
	4	144,240	23,429,999	1,072,838,292	392,228,483	45,789	255,282
池沼	6	2	6,680	813	568	122	122
	5	2	6,680	813	568	122	122
	4	2	6,681	813	568	122	122
山林	6	22,306	55,893,582	1,341,826	1,241,214	24	1,819
	5	22,284	55,913,113	1,342,377	1,241,337	24	1,819
	4	22,295	55,954,483	1,345,039	1,243,485	24	1,819
鉱泉地	6	5	15	1,307	896	87,133	206,463
	5	5	15	1,331	914	88,733	211,541
	4	5	15	1,369	941	91,267	219,214
原野	6	5,007	11,311,546	84,331	69,370	7	172
	5	5,010	11,312,655	84,335	69,044	7	172
	4	5,006	11,311,793	84,271	68,885	7	172
雑種地	6	18,720	6,915,684	61,168,156	41,266,743	8,845	172,891
	5	18,432	6,867,487	61,100,989	41,305,902	8,897	173,526
	4	18,228	6,832,366	60,906,939	41,050,013	8,914	176,790
合計	6	230,549	122,342,937	1,157,782,503	442,034,882	9,463	
	5	230,098	122,355,274	1,165,558,021	445,869,914	9,526	
	4	229,920	122,424,242	1,180,675,946	450,467,875	9,644	

(課税標準額を除き免税点未満を含む)

エ 家屋年度別納税義務者数(固定資産概要調書による)

(単位:人)

納税義務者	区 分	令和 6 年度	令和 5 年度	令和 4 年度
	免税点未満のもの	1,788	1,822	1,865
	免税点以上のもの	60,700	60,573	60,395
	総 数	62,488	62,395	62,260

オ 家屋年度別評価状況(固定資産概要調書による)

種 別	区 分	年度	棟 数	床 面 積 (A) ㎡	評 価 額 (B) 千円	平方メートル当り (B)/(A)*1000 円/㎡
木 造		6	52,962	5,728,708	146,700,611	25,608
		5	52,951	5,708,825	146,197,577	25,609
		4	52,842	5,686,459	141,063,216	24,807
非 木 造		6	25,050	8,536,717	368,914,779	43,215
		5	25,053	8,522,054	374,200,571	43,910
		4	25,020	8,507,863	368,909,447	43,361
合 計		6	78,012	14,265,425	515,615,390	36,144
		5	78,004	14,230,879	520,398,148	36,568
		4	77,862	14,194,322	509,972,663	35,928

カ 木造以外の家屋年度別評価状況(固定資産概要調書による)

構造別	区分	年度	棟 数	床 面 積 (A) ㎡	評 価 額 (B) 千円	平方メートル当り (B)/(A)*1000 円/㎡
鉄骨・鉄筋 コンクリート造		6	226	539,995	36,578,059	67,738
		5	228	540,081	37,022,180	68,549
		4	229	540,982	37,041,751	68,471
鉄筋コンクリート造		6	4,492	2,292,600	123,145,025	53,714
		5	4,461	2,290,773	123,486,952	53,906
		4	4,503	2,288,572	122,770,228	53,645
鉄 骨 造 (軽量を含む)		6	18,756	5,661,540	208,910,838	36,900
		5	18,761	5,647,267	213,396,405	37,788
		4	18,656	5,633,117	208,792,064	37,065
れんが造・ コンクリートブロック造		6	1,576	42,582	280,857	6,596
		5	1,603	43,933	295,034	6,716
		4	1,632	45,192	305,404	6,758
そ の 他		6	0	0	0	—
		5	0	0	0	—
		4	0	0	0	—
合 計		6	25,050	8,536,717	368,914,779	43,215
		5	25,053	8,522,054	374,200,571	43,910
		4	25,020	8,507,863	368,909,447	43,361

※一棟の家屋の構造について木造と木造以外の部分があるときの棟数は木造以外の家屋に含める。
 ※令和2年度からは、その他(石造)は、れんが造・コンクリートブロック造に含める。

キ 償却資産年度別評価状況(固定資産概要調書による)

(単位:千円・%)

区 分	令和6年度			令和5年度			令和4年度		
	決定価格	課税標準額	前年度比	決定価格	課税標準額	前年度比	決定価格	課税標準額	前年度比
構 築 物	44,370,038	43,477,622	102.0	43,635,451	42,622,742	97.0	45,069,688	43,963,174	109.6
機械及び装置	67,325,590	65,781,774	107.3	62,595,670	61,282,851	102.1	61,474,138	60,026,682	109.6
船 舶	5,105,180	2,666,592	106.7	4,787,564	2,498,330	88.1	5,473,363	2,834,566	123.6
航 空 機	443	443	49.9	887	887	165.5	536	536	63.1
車両及び運搬具	800,800	800,800	102.8	778,676	778,676	107.9	721,696	721,696	94.6
工具、器具及び備品	26,967,144	26,927,054	104.2	25,860,940	25,843,985	97.3	26,587,247	26,556,345	104.5
法第389条 関 係	49,812,539	49,585,216	98.7	50,458,397	50,223,576	100.4	50,237,023	50,008,399	99.4
	1,112	1,112	100.0	1,112	1,112	100.0	1,112	1,112	98.1
法第743条第1項関係	-	-	-	-	-	-	-	-	-
合 計	194,382,846	189,240,613	103.3	188,118,697	183,252,159	99.5	189,564,803	184,112,510	106.0

(前年度比は課税標準額の比)

ク 国有資産等所在市町村交付金(固定資産概要調書による)

(単位:千円)

区 分		令和 6 年度		令和 5 年度		令和 4 年度		
		台帳価格	算定標準額	台帳価格	算定標準額	台帳価格	算定標準額	
国 有 資 産	住宅に 係るもの	1/6適用	117,007	19,501	118,454	19,743	123,479	20,580
		1/5 "	-	-	-	-	-	-
		1/4 "	-	-	-	-	-	-
		1/3 "	694	231	708	236	723	241
		2/5 "	47,563	19,025	50,145	20,058	58,470	23,388
	住宅以外のもの	3,908	3,908	3,984	3,984	4,064	4,064	
	国有林野	179,836	179,836	179,836	179,836	179,836	179,836	
	計	349,008	222,501	353,127	223,857	366,572	228,109	
公 有 資 産	住宅に 係るもの	1/6適用	4,390,066	731,678	4,598,518	766,420	4,732,886	788,814
		1/5 "	-	-	-	-	-	-
		1/4 "	-	-	-	-	-	-
		1/3 "	-	-	8,042	2,680	13,447	4,482
		2/5 "	4,455,514	1,782,206	4,519,019	1,807,607	4,570,704	1,828,282
	住宅以外のもの	1,760,549	1,760,549	1,799,458	1,799,458	1,857,985	1,857,985	
	計	10,606,129	4,274,433	10,925,037	4,376,165	11,175,022	4,479,563	
合 計	10,955,137	4,496,934	11,278,164	4,600,022	11,541,594	4,707,672		

ケ 都市計画税課税標準額等(固定資産概要調書による)

(単位:千円・%)

	令和 6 年度			令和 5 年度			令和 4 年度		
	評価額	課税標準額	前年度比	評価額	課税標準額	前年度比	評価額	課税標準額	前年度比
土地	1,057,319,154	529,509,467	99.4	1,063,447,622	532,931,306	99.0	1,076,711,800	538,164,944	99.3
家屋	454,241,073	453,736,968	99.3	457,629,560	457,113,293	102.0	448,629,936	448,113,669	104.9
合計	1,511,560,227	983,246,435	99.3	1,521,077,182	990,044,599	100.4	1,525,341,736	986,278,613	101.7

(前年度比は課税標準額の比)

(4) 軽自動車税

了種別割

〈決算〉

区分	令和5年度			令和4年度			令和3年度			
	課税台数 台	調定額 円	前年度比 %	課税台数 台	調定額 円	前年度比 %	課税台数 台	調定額 円	前年度比 %	
原動機付自転車	50cc以下	16,210,000	96.6	8,391	16,782,000	95.2	8,813	17,626,000	95.5	
	50cc超～90cc以下	968,000	99.2	488	976,000	100.2	487	974,000	97.8	
	90cc超～125cc以下	5,678,400	104.6	2,262	5,428,800	105.8	2,138	5,131,200	103.1	
	ミニカー	695,600	101.6	185	684,500	99.5	186	688,200	96.9	
二輪車	2,695	9,702,000	102.5	2,629	9,464,400	101.9	2,581	9,291,600	101.6	
三輪車	2	9,200	100.0	2	9,200	100.0	2	9,200	100.0	
軽自動車	乗用	営業用	68,700	277.0	4	24,800	119.8	3	20,700	119.7
		自家用	431,554,500	103.2	41,428	418,370,400	104.4	41,132	400,905,000	104.4
	貨物用	営業用	1,694,700	110.1	425	1,539,100	97.3	434	1,582,200	100.6
		自家用	58,477,900	101.9	11,296	57,369,000	101.1	11,312	56,769,200	100.9
農耕作業用	384	921,600	105.8	363	871,200	100.6	361	866,400	102.3	
特殊作業用	527	3,109,300	99.2	531	3,132,900	98.0	542	3,197,800	99.6	
二輪の小型自動車	2,773	16,638,000	103.7	2,674	16,044,000	104.1	2,569	15,414,000	101.4	
合計	71,299	545,727,900	102.8	70,678	530,696,300	103.6	70,560	512,475,500	103.5	

項目	令和5年度		令和4年度		令和3年度	
	台数	金額	台数	金額	台数	金額
1世帯当り所有台数	0.76	0.76	0.76	0.76	0.76	0.76
非課税(官公署)	301	301	313	313	308	308
減免(身体障害者等)	476	476	467	467	475	475

イ 環境性能割

〈決算〉

区分	令和5年度		令和4年度		令和3年度	
	税額等	前年度比	税額等	前年度比	税額等	前年度比
課税台数	台 1,462	% 89.3	台 1,637	% 146.2	台 1,120	% 106.9
調定額	円 34,098,100	% 96.3	円 35,424,700	% 180.1	円 19,674,600	% 108.3

(5) 市たばこ税

〈決算〉

区分	令和5年度		令和4年度		令和3年度	
	税額等	前年度比	税額等	前年度比	税額等	前年度比
売渡本数	本 238,726,735	% 100.4	本 237,743,447	% 101.1	本 235,094,207	% 98.1
調定額	円 1,564,138,194	% 100.4	円 1,557,694,549	% 105.0	円 1,483,183,478	% 105.3

(6) 入湯税

区分	令和5年度		令和4年度		令和3年度	
	人	前年度比	人	前年度比	人	前年度比
入湯客数	78,610	%	69,406	%	54,701	%
調定額	円 11,791,500	113.3	円 10,410,900	126.9	円 8,205,150	80.2
税率等	特徴義務者	税率	特徴義務者	税率	特徴義務者	税率
	10	150円	9	150円	11	150円

6 徴収

(1) 市税の徴収に関する経費

(単位:千円)

区分	令和6年度(見込)	令和5年度	令和4年度	令和3年度	令和2年度	令和元年度
1 市税	34,144,376	34,478,318	34,151,834	33,794,941	35,029,533	35,051,102
2 個人県民税	7,282,364	7,618,506	7,520,680	7,485,305	7,696,992	7,711,592
3 合計	41,426,740	42,096,824	41,672,514	41,280,246	42,726,525	42,762,694
4 基本給	229,192	216,816	220,535	226,468	225,035	234,229
5 諸手当	166,374	147,337	149,933	158,840	157,233	159,152
時間外手当	25,853	19,615	25,184	22,986	26,273	28,150
特殊勤務手当	238	283	254	268	363	433
その他の手当	140,283	127,439	124,495	135,586	130,597	130,569
6 その他	109,499	109,188	103,443	102,979	101,041	80,935
7 小計	505,065	473,341	473,911	488,287	483,309	474,316
8 旅費	1,767	1,778	1,521	1,294	281	593
9 賃金	0	0	0	0	0	23,189
10 その他	166,128	158,135	155,795	155,033	142,621	142,775
11 小計	167,895	159,913	157,316	156,327	142,902	166,557
12 その他	2,887	2,546	2,550	2,532	2,504	550
13 その他	109,331	126,433	158,239	84,645	100,144	130,658
14 合計	785,178	762,233	792,016	731,791	728,859	772,081
15 納税通知書を基準にした額	304,800	302,847	302,169	304,236	306,315	305,598
16 徴収額を基準にした額	0	187	546	509	656	539
17 合計	304,800	303,034	302,715	304,745	306,971	306,137
18 (14-17)	480,378	459,199	489,301	427,046	421,888	465,944
19 (14/3)%	1.9	1.8	1.9	1.8	1.7	1.8
20 (18/1)%	1.4	1.3	1.4	1.3	1.2	1.3
徴収職員数	68	68	69	71	70	70

(2) 滞納処分

ア. 差押(令和5年度)

	不動産		電話加入権		債権その他		合計	
	件数	金額	件数	金額	件数	金額	件数	金額
差 押	1	3,832	0	0	1,200	200,766	1,201	204,598
解 除 等	18	2,900	0	0	1,119	181,377	1,137	184,277
(換価処分)	0	0	0	0	(2,207)	(137,214)	(2,207)	(137,214)

※換価処分については、令和4年度以前の差押分も含む

イ 交付要求

前年度繰越分		令和5年度分		令和5年度解除分				令和6年度への継続	
				納付解除		事件終了			
件数	金額	件数	金額	件数	金額	件数	金額	件数	金額
133	327,943	189	102,376	25	3,224	80	193,338	217	233,757

(3) 不納欠損額

年度 税 目	令和5年度		令和4年度		令和3年度	
	人数	金額	人数	金額	人数	金額
市 民 税	751	37,453,542	728	34,122,524	1,057	77,430,193
個 人	725	32,387,311	693	32,454,081	1,008	73,479,596
法 人	26	5,066,231	35	1,668,443	49	3,950,597
固定資産税	320	35,401,360	278	16,563,055	616	62,777,933
軽自動車税	321	3,757,229	307	2,518,288	152	4,062,950
特別土地保有税	0	0	0	0	0	0
市たばこ税	0	0	0	0	0	0
都市計画税	320	6,581,759	278	3,093,744	616	11,876,778
合 計	1,712	83,193,890	1,591	56,297,611	2,441	156,147,854

(4)口座振替利用状況

			令和5年度	令和4年度	令和3年度	令和2年度	令和元年度
個人市民税 (普通徴収)	振替 依頼	件数	23,275	23,591	24,594	25,730	25,691
		金額(千円)	1,541,766	1,578,292	1,622,268	1,610,954	1,646,151
	振替 実績	件数	22,568	22,803	23,814	24,870	24,586
		金額(千円)	1,501,889	1,530,212	1,579,759	1,561,009	1,576,014
	振替率		97.0%	96.7%	96.8%	96.7%	95.7%
	利用率		24.4%	24.6%	25.5%	25.0%	25.6%
固定資産税 都市計画税	振替 依頼	件数	149,657	151,637	152,502	154,349	154,715
		金額(千円)	9,942,635	9,669,597	9,252,328	9,652,853	9,461,166
	振替 実績	件数	146,995	148,196	149,144	150,842	150,922
		金額(千円)	9,798,637	9,494,032	9,072,559	9,466,662	9,275,633
	振替率		98.2%	97.7%	97.8%	97.7%	97.5%
	利用率		47.8%	48.3%	48.8%	49.2%	49.3%
軽自動車税	振替 依頼	件数	14,285	14,222	14,266	14,095	14,233
		金額(千円)	103,257	100,505	97,946	94,135	91,624
	振替 実績	件数	13,963	13,921	13,919	13,782	14,028
		金額(千円)	100,661	98,121	95,267	91,888	88,996
	振替率		97.7%	97.9%	97.6%	97.8%	98.6%
	利用率		27.9%	27.1%	26.7%	26.7%	27.0%
合 計	振替 依頼	件数	187,217	189,450	191,362	194,174	194,639
		金額(千円)	11,587,658	11,348,394	10,972,542	11,357,942	11,198,941
	振替 実績	件数	183,526	184,920	186,877	189,494	189,536
		金額(千円)	11,401,187	11,122,365	10,747,585	11,119,559	10,940,643
	振替率		98.0%	97.6%	97.7%	97.6%	97.4%
	利用率		40.7%	41.3%	41.3%	41.3%	41.7%

※1 振替率 振替実績件数を振替依頼件数で除したもの。

※2 利用率 1期あたりの振替依頼件数を納税義務者数で除したもの。

(5)コンビニ利用状況

	令和5年度	令和4年度	令和3年度	令和2年度	令和元年度
件 数	116,886	123,885	122,348	120,495	117,939
金額(千円)	2,700,274	2,869,521	2,722,095	2,651,254	2,534,057

7 税関係税外収入(一般会計)

(単位:千円)

年 度	令和5年度		令和4年度		令和3年度	
	予算額	収入額	予算額	収入額	予算額	収入額
督促手数料	3,000	2,038	3,000	2,143	3,000	2,264
延滞金	60,000	71,012	60,000	74,771	60,000	81,400
県民税徴収 事務委託金	303,900	317,383	301,500	323,593	301,500	326,417
合 計	366,900	390,433	364,500	400,507	364,500	410,081

市たばこ税	小売販売業者に 売り渡す製造たばこ	日本たばこ産業株式会社 特定販売業者 卸・売販売業者		小売販売業者等に対して売り渡し等をした製造たばこの合計本数 紙巻たばこ等 1,000本につき 6,562円	当月分を翌月末日まで申告納付
特別土地保有税	土地の保有又はその取得	所有者又は取得者	保有 1月1日 取得 1月1日 遊休土地 7月1日 1月1日	イ 保有分 土地の取得価格 × 1.4/100 - 固定資産税額 免税点 5,000円未満 ロ 取得分 土地の取得価格 × 3/100 - 不動産取得税額 免税点 5,000円未満 ハ 遊休土地分 時価又は取得価格のどれか高い金額 × 1.4/100 - (固定資産 税 + 土地の保有に係る特別土地保有税額) 免税点 1,000円未満	地方税法等の一部を改正する法律 (平成16年9月31日公布)により、平成 15年度以降新たに課税を行なわな い。
入湯税	温泉浴場における入湯	特別徴収義務者(事業者)	入湯日数	1人1日につき 150円	事業者が特別徴収 当月分を翌月末日まで申告納付
都市計画税	市街化区域土地・家屋	所有者	1月1日	課税標準の0.3/100 免税点 固定資産税が免税となるもの	1月1日時点の所有者に課税 固定資産税の納期と同様

(2) 過去3年間の地方税改正の概要

	個人住民税・法人住民税	軽自動車税・市たばこ税・入湯税	固定資産税・都市計画税・特別土地保有税
令和4年度	<ul style="list-style-type: none"> 1 住宅借入金等特別税額控除の見直し (令和5年1月1日施行) 2 上場株式等の配当所得等に係る課税方式の見直し (令和6年1月1日施行) 3 扶養親族申告書の記載事項に係る見直し (令和5年1月1日施行) 		<ul style="list-style-type: none"> 1 土地(商業地等)に係る固定資産税等の負担調整措置 令和4年度に限り課税標準額の上昇幅を半減 2 貯留機能保全区域の指定を受けた土地に係る課税 標準の特例措置の創設 3 新築住宅に係る税額の特例措置の縮減及び適用 期限の延長 4 省エネ改修を行った既存住宅に係る税額の特例措置 の拡充及び縮減並びに適用期限の延長 5 公害防止用設備に係る課税標準の特例の縮減及び 適用期限の延長
令和5年度	<ul style="list-style-type: none"> 1 森林環境税(国税)の導入 (令和6年1月1日施行) 	<ul style="list-style-type: none"> 1 電気自動車等を取得した場合における現行の軽課措置 (翌年度の種別割75%軽減)等について、適用期限を3年 延長 (令和5年4月1日施行) 2 特定小型原動機付自転車の課税に伴う、軽自動車税の 見直し (令和5年7月1日施行) 	<ul style="list-style-type: none"> 1 質問検査権の対象の明確化 2 長寿命化に資する大規模修繕工事を行ったマンション に係る税額の特例措置の創設 3 中小事業者等の生産性向上や賃上げの促進に資する 機械・装置等の償却資産の導入に係る特例措置の創設 4 バス事業者が路線の維持に取り組みつつEVバスを導入 する場における変電・充電設備等に特例措置の創設
令和6年度	<ul style="list-style-type: none"> 1 特別税額控除(定額減税)の実施 (令和6年4月1日施行) 		<ul style="list-style-type: none"> 1 土地に係る固定資産税・都市計画税の負担調整措置の延長 2 新築の認定長期優良住宅に係る減額措置における申告の見 直し 3 再生可能エネルギー発電設備に係る固定資産税の特例措置 の対象設備の追加 4 一体型滞在快適性等向上施設に係る固定資産税の特例措置 の延長等



令和6年度

税 務 概 要

編集 沼津市財務部納税管理課
発行 令和6年12月
沼津市役所
所在地 〒410-8601
静岡県沼津市御幸町16番1号
電話 055-931-2500 (代表)
055-934-4730 (直通)
