

沼津市

マイナンバーカード

お気軽に  
お越し  
ください!

出張申請

サポート窓口を

開設いたします。

申請のお手伝いをします!

予約の取  
扱、申請  
料無料です!



予約  
不要

写真撮影  
無料



申請  
補助



申請料  
無料です!

申請が簡単にできる  
申請サポート窓口を

市内各施設に開設します!

ぜひこの機会にカード取得の申請をお願いいたします。

開設場所・日時は裏面をご覧ください!

持つと便利な  
メリット  
いっぱい!



本人確認書類になる

ライブ会場の入場、携帯電話の契約、会員登録などに使えます。

コンビニで各種証明書が取得できる

市区町村窓口に行けないときも近くのコンビニで住民票の写しや課税証明書などが取得できます。

健康保険証としても使える

対応する医療機関・薬局は拡大中です!

オンラインで行政手続

子育てなどに関する手続もオンラインで取得できます。

その他にもメリットいっぱい! 詳しくは、マイナンバーカード公式サイト<https://www.kojinbango-card.go.jp>をご覧ください。



ご都合の良い日時・場所にお越し下さい。



**予約不要**

**写真撮影 無料**

**申請補助**

### 会場スケジュール

月日	曜日	時間	場所
2月16日	木	10:00~16:00	第三地区センター 沼津市下香貫楊原750-4
2月19日	日	10:00~16:00	北消防署 原分署 沼津市原1431-10
2月24日	金	10:00~16:00	JAふじ伊豆 浮島支店 沼津市平沼545-2
3月5日	日	10:00~16:00	門池地区センター 沼津市岡一色788-7
3月9日	木	10:00~16:00	今沢地区センター 沼津市今沢527-21
3月10日	金	10:00~16:00	第二地区センター 沼津市本字千本1910-219
3月12日	日	10:00~16:00	ノジマ沼津店 沼津市北高島町8-6
3月17日	金	10:00~16:00	JAふじ伊豆 西浦みかん支店 沼津市西浦平沢6-4
3月19日	日	10:00~16:00	くら戸田 沼津市戸田1294-3
3月24日	金	10:00~16:00	第一地区センター 沼津市八幡町65-1

※悪天候や新型コロナウイルス感染症の拡大状況などによって予告なく予定が変更、中止になる場合がございます。  
 ※混雑時はお待ちいただく場合があります。

### 申請のステップ [いずれもご本人がお越しください]

#### STEP 1 会場ならびに日時を確認

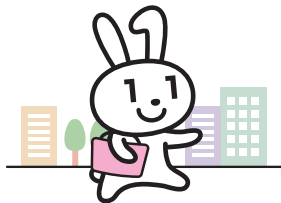

開設スケジュールを確認の上、お気軽にお越しください。

#### STEP 2 申請サポート

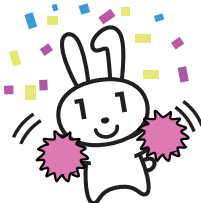

顔写真は無料で撮影、申請までの補助を行います。

#### STEP 3 カードの受け取り

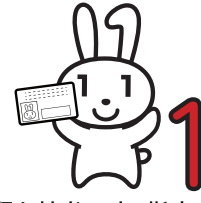

必要書類を持参の上、指定の交付場所  
 でカードをお受け取りください。  
 (カードの交付は申請から1~2ヶ月後となります。)

### 当日の持ち物 ①か②のいずれか

**① 通知カードについている個人番号カード兼  
 電子証明書交付申請書**

**② ご自宅に届いたマイナンバーカード交付申請書**

