沼津市内の

きょうどうせいかつしえん　じぎょうしょ　いちら

共同生活援助事業所一覧

・介護サービス包括型
・日中サービス支援
・外部サービス利用型

令和6年4月1日現在

沼津市障がい福祉課 / 沼津市障がい者自立支援協議会（地域移行専門部会・GH連絡会）

沼津市内の障がい福祉サービス事業所一覧(令和6年4月1日現在)

■共同生活援助事業所

法人形態	施設(事業所)名		事業種別 外部サービス	介護包括	日中サービス	住所	電話	定員
社会福祉法人	太陽の丘 GH第1事業所	フレンズ宮本	○			宮本5-2	924-1808	6
		サンライズ宮本	○			宮本5-2	920-2316	6
		ファミーユ宮本	○			宮本5-2	926-4155	4
	太陽の丘 GH第2事業所	ファミーユ西椎路	○			西椎路520-80 2F	968-2307	総数8
		サンライズ西椎路	○			西椎路520-80 1F	968-2306	
	太陽の丘 GH第3事業所	コミュート浮島		○		原1418-48	966-5841	15
		ファミーユなおや		○		大諏訪46-16	951-8605	5
		ファミーユ原		○		原1721-50	967-5840	5
	太陽の丘 GH第4事業所	ファミーユまつなが	○			松長729-3 2F	968-5037	4
		サンライズまつなが	○			松長729-3 1F	968-5035	4
		ファミーユ原町	○			原279-7	913-7210	4
		ファミーユ今沢	○			今沢278-1	913-7210	4
		フレンズ下香貫	○			下香貫矢丸1197-1	933-3315	4
		フレンズ岡宮	○			岡宮1331-56	920-3448	4
		ファミーユさくら	○			大諏訪806-5	926-6180	4
		フレンズ井上	○			西椎路218-1	968-5837	4
	太陽の丘GH第5事業所	ファミーユ原団地		○		原1487-1 D6-105＋P号	967-3666	4
		ファミーユ片浜		○		今沢156-2	967-1811	4
社会福祉法人	のぞみの家 ※西添町15-2	コラボ		○		東椎路868	928-4646	総数29
		ホープ		○		東椎路868		
		パル		○		西添町15-2		
		ハミング		○		小諏訪278-1		
		ルーチェ		○		小諏訪278-6		
社会福祉法人	共同生活 サポートセンター きさらぎ ※石川828-3	かやもり(栢森ハイツ)		○		平沼531-1 B-1F	967-5952	総数30
		にしいで		○		井出2123 市営団地U1-102		
		しゅう		○		石川690-3		
		さと		○		石川690-9		
		ぷらむ		○		平沼406 パストラーレ石川201		
公益財団法人	グループホームカーサ岡の宮			○		岡宮612-1	935-5680	10
	グループホームはまゆう寮			○		中瀬町17-11	935-5680	9
	グループホームコーポ狩野			○		中瀬町24-1	933-1038	18
医療法人社団	グループホーム千本		○			常盤町三丁目13-1	954-2121	15
一般社団法人	カノアハウス			○		石川282-4 第1のぼりマンション101	950-5520	20
	カノアハウス2			○		石川282-4 第1のぼりマンション101	950-5520	10
株式会社	ソーシャルインクルーホーム沼津西沢田館1号館				○	西沢田404-2 B棟1F	923-6006	19
	ソーシャルインクルーホーム沼津西沢田館2号館			○		西沢田404-2	923-6006	10
	ソーシャルインクルーホーム沼津松長				○	松長370-1	968-2120	20
株式会社	あそしえ ※原1418-12 ビレッジハウス2-106	ひまわり		○		原町中二丁目14-9	957-2760	総数30
		さくら		○		原町中二丁目14-9		
		たんぽぽ		○		原283-3		
		すずらん		○		原町中二丁目14-9		
		こすもす		○		西添町22-8 アリエッタ西添		
		すみれ		○		西添町22-8 アリエッタ西添		
合同会社	こだまの家	御幸町		○		御幸町6-17	939-5599	5
		市道町		○		市道町12-5	939-5599	5
NPO	グループホーム みんなの家 M&M			○		下香貫柿原2844-5	919-7416	10
一般社団法人	GHめぐみA棟			○		本郷町38-6	900-1903	12
株式会社	共同生活援助トライサポート大岡			○		大岡762-24	960-6151	4
株式会社	共同生活援助トライサポート千本			○		下河原町35番地の1 フラットユー102	080-9488-3232	4
株式会社	共同生活援助トライサポート千本 Ⅱ			○		下河原町35番地の1 フラットユー202	080-9488-3232	4
株式会社	共同生活援助トライサポート 沼津本郷町			○		沼津本郷町15－12	960-6151	4
株式会社	グループホームふわふわ沼津西沢田				○	西沢田726-7	955-9223	20
営利法人	みらいのたね沼津			○		下一丁田884番地2	900-8193	6
営利法人	みらいのたね沼津2			○		大岡949－6	080-7247-9525	5
株式会社	花笑み			○		下香貫善太夫3136番地の7ｱｰﾊﾞﾝﾌﾟﾚｼﾞｵ201	931-8050	9
株式会社	GHレヴァンテ沼津			○		下香貫藤井原1660-1	916-7981	4
合弁会社	グループホームゆうなぎ		○			東椎路1541-9	957-6346	5
株式会社	医療的ケア対応型障がい者グループホームリビットホーム＆ナース沼津				○	青野197－1	960-6510	20
株式会社	スターズビレッジ			○		沼津市大岡817－1	070-2289-5644	20
株式会社	グループホームRASIEL沼津				○	原627-10	957-2155	20
株式会社	クライスハイム沼津岡宮事業所				○	岡宮590-1	957-8512	20

※取りまとめる事業所の住所、電話番号

介護サービス包括型　外部サービス利用型

社会福祉法人　あしたか太陽の丘

太陽の丘GH

所在地	沼津市原１４１８－４８　グループホーム総合事務所（受付）	
連絡先	（電話/FAX）　０５５－９６７－１１９９	
	（Ｅメール）　ukishima@a-taiyou.jp	（WEB）
交通アクセス	ＪＲ東海：原駅より徒歩２３分　富士急バス：県営原団地バス停より徒歩２分　てらだ医院西側	
建物のタイプ	□　戸建て　□アパート・マンション　■その他（GHコミュート浮島に事務所が併設）	
障害種別	■身体障害者(２か所)・　■知的障害　・　■精神障害　・　□難病　その他	
設備	・居室は個室（一部２人部屋）・トイレ、浴室、洗面所、食堂、洗濯機、冷蔵庫は共用。	
費用	家賃　7,150～31,000円　光熱水費　5,500～15,000円　食費　20,000円　日用品費　2,000円 ※利用料については、各グループホームによって変わります。	
食事	食事の提供は、平日の朝食と夕食と土曜日の朝食、土曜日の夕食は隔週です。コミュート浮島は朝夕食あり。	
支援体制	世話人：朝6:00～8:00　夕16:00～20:00　生活支援員：8:30～17:30又は11:00～20:00 ※コミュート浮島：夜間専門員有16:00～8:30　※看護師配置無し	
定員	４～５名　※コミュート浮島：男性１０名、女性５名	

グループホームは、市内に１５か所ございます。
- ○第２事業所　２か所　サンライズ西椎路　ファミーユ西椎路
- ○第３事業所　３か所　コミュート浮島　ファミーユなおや　ファミーユ原
- ○第４事業所　８か所　フレンズ井上　ファミーユまつなが　サンライズまつなが　ファミーユ原町　ファミーユ今沢　フレンズ下香貫　フレンズ岡宮　ファミーユさくら
- ○第５事業所　２か所　ファミーユ原団地　ファミーユ片浜

※ホームページやFacebookで情報発信していますので、是非ご覧ください。

介護サービス包括型

運営法人　社会福祉法人輝望会 **のぞみの家**		
所在地	沼津市西添町15-2　パル西添　（事務所　107号室）	
連絡先	（電話/FAX）　tel 055-928-4646　FAX 055-928-4647	
	（Ｅメール）　ie@kiboukai.or.jp	（WEB）　https://kiboukai.i-ra.jp/
交通アクセス	のぞみの家事務所　JR 原駅から徒歩10分	
建物のタイプ	■　戸建て　■アパート・マンション　□その他（　）	
障害種別	□身体障害者・　■知的障害　・■精神障害　・　□難病　その他	
設備	・居室は個室（シェアハウス型）・トイレ、浴室、洗面所、食堂は共用　ワンルームマンションタイプあり	
費用	家賃：25,000円　共用費：15,000円　食費：15,000円	
食事	平日　朝食　夕食はヨシケイの食材を世話人が調理して提供　昼は日中の活動先で 休日　朝食　夕食は同様。昼食は、各自で購入するか、職員が代行して購入して提供。	
支援体制	平日事務所に8：30～17：00までは職員が居る。各グループホームには日中世話人はいない。16：00～翌9：00までは、世話人が居る。	
定員	総数29名　（シェアハウス型・ワンルーム型）	

シェアハウス型のコラボ・ホープは2階建ての鉄筋コンクリートでできた頑丈な構造の建物です。ららぽーとの近くにあり立地は良い場所にあります。

シェアハウス型のハミング。ルーチェは戸建ての2階建ての住宅が2棟並んでいます。建売の戸建ての家なので、一般の住宅での生活により近い感覚で生活が送れるのではと思います。神社が目の前にある静かな場所にあります。

ワンルームタイプのパルは、集合住宅の一部（10部屋）を借りています。ワンルームタイプなので、各部屋にトイレ、お風呂が付いています。食事は、大きな食堂棟があるので、そちらで食事を摂るようになります。ワンルームタイプなのでシェアハウス型よりも、よりプライバシーの守られた空間で生活を送ることが出来ます。

介護サービス包括型

運営法人 社会福祉法人　共生会

共同生活サポートセンター　きさらぎ

所在地	（事業所本部）〒410-0317　沼津市石川828-3
連絡先	（電話/FAX）　電話055-967-5952　fax055-967-5976 （Ｅメール）　kisaragi@po2.across.or.jp　（WEB）　https://sites.google.com/site/kyouseikaikisaragi/home
交通アクセス	（事業所本部）JR原駅から車で13分。　沼津駅南口からバス東平沼行き「東平沼」下車徒歩20分
建物のタイプ	■　戸建て（シェアハウス型）　■アパート・マンション　□その他（　　）
障害種別	□身体障害者・　■知的障害　・　■精神障害　・　□難病　その他
設備	・居室は個室 ・アパート型は、トイレ、浴室、洗面所各部屋にあり。 ・シェアハウス型は、トイレ、浴室、洗面所、食堂共有（各居室にトイレ、浴室、洗面所ありの棟もあり。）
費用	・家賃(28,000円～41,000円）・食費（20,000円）・光熱費（実費もしくは、～20,000円）・他
食事	・朝食・夕食 ※ただし祝日を除く月～金
支援体制	支援員は、8：30～17：30勤務　休日・夜間は、電話・遠隔操作テレビ電話で相談対応。必要に応じて休日訪問あり。
定員	総数30名

グループホームでの共同生活・支援を通して、自分の力を精一杯発揮し、心身ともに健康に暮らして行くことを目指します。

具体的に例えば
〇バランスの取れた食事の準備・提供
〇精神・身体の健康促進・管理
〇住まいの環境を整える
〇金銭管理や手続き・書類作成
〇就労先または日中活動との連絡調整
〇余暇活動
〇日常のよろず相談
　…などの支援を行っています。

※25歳～８５歳迄幅広い年齢層の方が利用されています。

※就労されている方以外は、日中活動として日中型事業所を利用してもらっています。

シェア型1戸建て
ぐるーぷほーむさと　外観

ぐるーぷほーむさと
共同スペース（食堂・キッチ

アパート型
ぐるーぷほーむぶらむ外観

一人一人の個室がありながら、みんなが協力し合って生活する部分のあるシェアハウス型と
一軒ごとに独立して生活をおくるワンルームアパート型と２タイプあるグループホームです。

一日の過ごし方

一日の流れの目安

6:00	起床・身支度
8:00	日中活動事業利用、又は会社に勤務
16:00	帰宅・夕食・入浴・余暇
22:00	就寝

※基本的に起床・夕食・入浴・就寝の時間等は本人の決定

介護サービス包括型

運営法人　　公益財団法人復康会

グループホームカーサ岡の宮

所在地	沼津市岡宮612-1
連絡先	（電話/FAX）　TEL　055-935-5680　FAX　055-935-6150　（サポートセンターなかせ） （Ｅメール）　cent-nakase@fukkou-kai.jp　（WEB）　https://www.fukkou-kai.jp/okanomiya/index.html
交通アクセス	JR沼津駅南口　富士急シティバス　がんセンター線/北小林線　に乗車 中尾バス停で下車 バス停から徒歩約６分
建物のタイプ	■　戸建て　□アパート・マンション　□その他（　　）
障害種別	□身体障害者・　□知的障害　・　■精神障害　・　□難病　その他
設備	居室（個室）：エアコン・防炎カーテン・ベッド 各階：トイレ・浴室・洗面所・洗濯室・キッチン・食堂は共同
費用	家賃：30,000円/月　利用料：訓練等給付費利用者負担金　光熱水費・食事代等：実費
食事	（基本）平日の朝夕食を提供　20,000円/月
支援体制	世話人：午前6:00～午後7:00（日祝等は職員不在）
定員	10名

3階建てで1階が男性、2階が女性となっています。
男女共同で、全て個室です。日中は沼津中央病院のデイケア（送迎あり）や就労継続支援事業所に通所しています。

★食事
主に平日の朝夕は世話人手作りの食事を提供しています。季節の行事や利用者の誕生日には利用者のリクエストメニューです。

★ミーティング
男女各月1回利用者とスタッフでミーティングを行い、全体での伝　達や意見交換等を行います。

★地域活動
地域の防災訓練、清掃に参加する等、地域とのつながりを大切にしています。

見学や問い合わせ等、お気軽にご連絡ください。

介護サービス包括型

運営法人　　公益財団法人復康会

グループホームはまゆう寮

所在地	沼津市中瀬町17番11号
連絡先	（電話/FAX）　TEL　055-935-5680　FAX　055-935-6150　（サポートセンターなかせ） （Ｅメール）　cent-nakase@fukkou-kai.jp　（WEB）　https://www.fukkou-kai.jp/hamayuu/index.html
交通アクセス	JR沼津駅より沼津登山東海バス　大平・中徳倉循環方面乗車　約10分「中瀬」　下車 バス停より徒歩２分
建物のタイプ	■　戸建て　□アパート・マンション　□その他（　　）
障害種別	□身体障害者・　□知的障害　・　■精神障害　・　□難病　その他
設備	居室（個室）：エアコン・防炎カーテン・冷蔵庫 トイレ・浴室・洗面所・洗濯室・キッチン・食堂は共同
費用	家賃：20,000円/月　利用料：訓練等給付費利用者負担金　光熱水費・食事代等：実費
食事	平日の夕食を提供　12,100円/月　（1日550円×22日）
支援体制	世話人：午前8:00～10:30　午後2:30～6:30（夜間18：00～8：00、日祝等は職員不在）
定員	9名

3階建ての2～3階部分がグループホームになっています。男女共同で、全て個室です。日中は近隣の精神科病院のデイケアや就労継続支援事業所に通所しています。

★食事
平日の夕食は主に就労支援事業所「花のん」の弁当メニューを提供します。

★ミーティング
月1回利用者とスタッフでミーティングを行い、全体での伝達や意見交換等を行います。

★地域活動
地域のお祭りや防災訓練、清掃に参加する等、地域とのつながりを大切にしています。

見学や問い合わせ等、お気軽にご連絡ください。

介護サービス包括型

運営法人　公益財団法人　復康会

グループホーム　コーポ狩野

所在地	沼津市中瀬町24番1号
連絡先	（電話/FAX）　TEL　055-933-1038　FAX　055-933-3955 （Ｅメール）　corpo-kano@fukkou-kai.jp　（WEB）　https://www.fukkou-kai.jp/kano/
交通アクセス	沼津駅より　東海バス　大平・中徳倉循環方面乗車　約10分　「沼津中央病院」下車
建物のタイプ	■　戸建て　□アパート・マンション　□その他（　　）
障害種別	□身体障害者・　□知的障害　・　■精神障害　・　□難病　その他
設備	居室：エアコン・引出付ベッド・収納・防炎カーテン トイレ・浴室・洗面所・洗濯室・キッチン・食堂は共同
費用	家賃：35,000円/月　利用料：訓練等給付費利用者負担金　光熱水費・食事代等：実費
食事	弁当注文あり　夕食会（週2回）あり
支援体制	7：00～21：00　（夜間21：00～7：00　職員不在）
定員	18名

3階建ての1～2階部分がグループホームになっています。各階9室ずつ、全て個室です。日中は隣接する病院のデイケアや近隣の就労継続支援B型事業所に通所しています。
受診や買物等、一人での外出が不安な方はスタッフが付き添うことも可能です。

★夕食会
　週に2回、メンバーからのリクエストを参考に夕食会を行っています。カレーが人気で毎月提供しています。
　調理の練習としてお手伝いしてくれる利用者もいます。

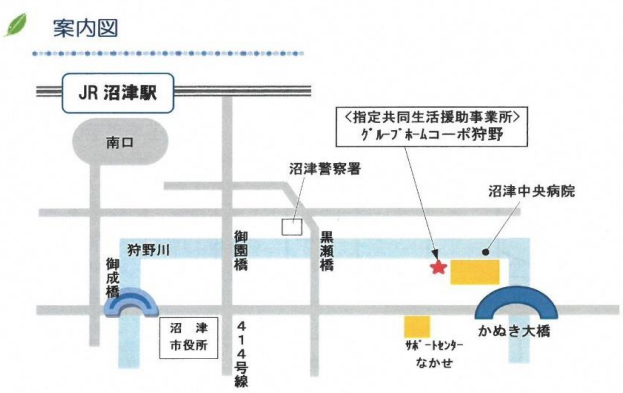

★季節の行事
　夕涼み会やクリスマス会等、利用者の交流を兼ねたレクリエーションを行っています。

★地域活動
　地域のお祭りや清掃に参加する等、地域とのつながりを大切にしています。

　見学や問い合わせ等、お気軽にご連絡ください。

外部サービス利用型

運営法人 医療法人社団　静岡康心会

グループホーム千本

所在地	沼津市常盤町3丁目13-1	
連絡先	（電話/FAX）　電話 055-954-2121　FAX 055-951-1021	
	（Ｅメール）　engo-sbn@fureai-g.or.jp	（WEB）　https://www.fureai-g.or.jp/senbon-hp/
交通アクセス	沼津駅より伊豆箱根バス沼津港行き乗車【勝呂病院前】バス停下車すぐ （沼津駅から『ふれあい沼津ホスピタル』往復シャトルバスあり。（時刻表は病院HPをご覧ください）	
建物のタイプ	□　戸建て　☑アパート・マンション　□その他（　　）	
障害種別	□身体障害者・ ☑知的障害 ・ ☑精神障害 ・ □難病　その他	
設備	●ふれあい常盤ハイツＡ　１人部屋（完全個室）・鉄筋コンクリート造 1Kタイプアパート型（シンク、ガスコンロ2口のキッチンあり・浴室・トイレ別）エアコン完備、カーテン・布団・リネン貸与 ●千本コーポ　１人部屋（完全個室）・鉄筋コンクリート造　1LDK、2DKタイプアパート型（ダイニングキッチン・浴室・トイレ別）　エアコン完備、カーテン・生活用品完備（テレビ、冷蔵庫、電子レンジ、テーブル、イス）布団・リネン貸与	
費用	●ふれあい常盤ハイツ　部屋代21,000円 町内会費1,000円　※電気・ガス・水道の料金は、個人払い。 ※市町村より家賃補助が10,000円支給される場合があります。 ●千本コーポ　部屋代36,000円　町内会費1,000円　※電気・ガス・水道の料金は、個人払い。 ※市町村より家賃補助が10,000円支給される場合があります。 ●体験費用1泊2日/1,000円（水道光熱費含）食事代は病院食堂利用（朝200円昼400円夕400円）により別途頂きます。	
食事	自炊支援（食材費自己負担）あり。 管理栄養士監修による病院食堂の食事利用可能（朝200円 昼400円 夕400円）	
支援体制	管理者1名・サービス管理責任者（世話人兼務）1名・世話人2名　※夜間支援体制あり	
定員	定員15名　（ふれあい常盤ハイツ定員9名・千本コーポ定員6名）	

● ● ● ● ● グループホーム千本での暮らし ● ● ● ● ●

建物は、ワンルームタイプのアパートです。個々に玄関があり、お風呂もトイレも自分のお部屋にあります。
しかも、お風呂とトイレはユニット式ではなく、別々です。プライバシーが守れ、ホッとする空間がここにはあります。
キッチンは、シンク、コンロが2口あるので自炊が可能です。
エアコン完備！布団、リネン、掃除機もお貸しします。
料理、掃除、服薬、通院、金銭管理、就労、色々なこと、不安なこと、ひとつひとつ丁寧に、スタッフが支援します。
グループホーム千本で、新しい生活をスタートさせましょう！

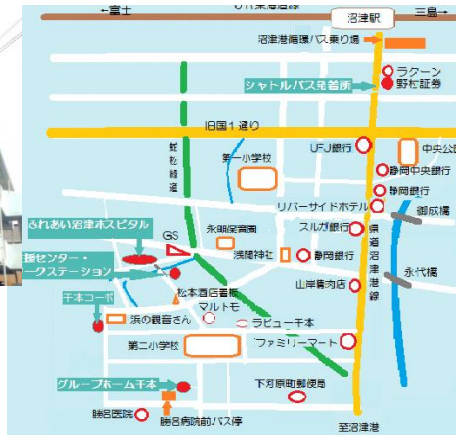

介護サービス包括型

一般社団法人　ぽのぽの **カノアハウス**		
所在地	静岡県沼津市石川282－4 第一のぼりマンション１０１号室	
連絡先	（電話/FAX）　０５５－９５０－５５２０	
	（Ｅメール）　kanoa.gh@gmail.com	（WEB）　https://pono.or.jp/group/
交通アクセス	JR東海・原駅よりタクシーで10分（ミューバス石川バス停より徒歩5分）	
建物のタイプ	■アパート・マンション	
障害種別	■身体障害者　■知的障害　■精神障害	
設備	居室・全室個室・各部屋は約10畳　（テレビ・エアコン・机・ベッド・家具付き）（食堂）	
費用	家賃37000円・食費27000円・諸経費500円・光熱費実費・体験費用2000円（一泊）	
食事	朝・夕　（　平日　土日の朝・夕　）	
支援体制	規定による	
定員	30名	

従来のグループホームの窮屈な生活からの脱却
プライベートを重視した、トイレバス付き・家具家電付き
ワンルーム型グループホーム

ぽのぽののグループホームは主に、知的障害と精神障害をお持ちの方々が利用します。

障害をお持ちの方であっても、自分の好きなライフスタイルを確立する権利がありますし、プライベートを確保し快適に生活を送る権利があります。
ぽのぽのの提供するグループホームでの生活は、施設でありながらよりリアルに自立訓練として、地域生活を体験でき、また利用者各々が自立に向けて自分のスピード感でその生活を継続訓練できます。

日中サービス支援型

ソーシャルインクルー株式会社 **ソーシャルインクルーホーム沼津西沢田1号館**	
所在地	沼津市西沢田404-2　B棟１F
連絡先	（電話/FAX）　TEL：055-923-6006　FAX：055-923-6007 （Ｅメール）　fm.numazu@socialinclu.co.jp　（WEB）
交通アクセス	JR東海道線沼津駅から車で15分/中西沢田バス停から徒歩8分（スシロー殿裏）✓
建物のタイプ	■　戸建て　□アパート・マンション　□その他（　　）
障害種別	■身体障害者・　■知的障害　・　■精神障害　・　■難病　その他
設備	居室は個室・トイレ、浴室、洗面所、リビング（キッチン）、洗濯機、乾燥機は共用 インターネット回線あり
費用	家賃（食費・光熱費込み）・その他
食事	朝食は7：00～、夕食は18：00～、昼食については別途となります
支援体制	日中の世話人は2～3名体制、夜勤は夕方17：00～翌朝8：00、各フロアー1名体制（計4名）
定員	男性10名、女性9名,女性ショートステイ1名の計20名

住まいで困っている障がい者が『0』の社会を創るを会社理念とし利用者様の生活をお手伝い致します

支援内容：食事の提供
金銭・服薬の管理
通院同行
トイレ・入浴介助
清掃・洗濯

【ホームの活動】

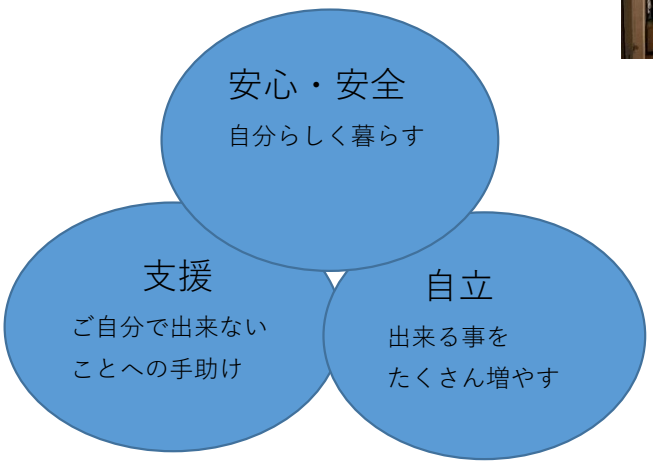

【地図】

介護サービス包括型

ソーシャルインクルー株式会社

ソーシャルインクルーホーム沼津西沢田2号館

所在地	沼津市西沢田404-2
連絡先	（電話/FAX）　TEL：055-923－6006　FAX：055-939-9072 （Ｅメール）　fm.numazu@socialinclu.co.jp　（WEB）
交通アクセス	JR東海道線沼津駅から車で15分/中西沢田バス停から徒歩8分（スシロー殿裏）✓
建物のタイプ	■　戸建て　□アパート・マンション　□その他（　　）
障害種別	■身体障害者・　■知的障害　・　■精神障害　・　□難病　その他
設備	居室は個室・トイレ、浴室、洗面所、リビング（キッチン）、洗濯機、乾燥機は共用 インターネット回線あり
費用	家賃（食費・光熱費込み）・その他
食事	朝食は7：00～、夕食は18：00～、昼食については別途となります
支援体制	夜勤は夕方17：00～翌朝8：00、各フロアー1名体制（計2名）
定員	男性5名、女性5名の計10名

住まいで困っている障がい者が『0』の社会を創るを会社理念とし利用者様の生活をお手伝い致します

支援内容：食事の提供
金銭・服薬の管理
通院同行
トイレ・入浴介助
清掃・洗濯

【ホームの活動】

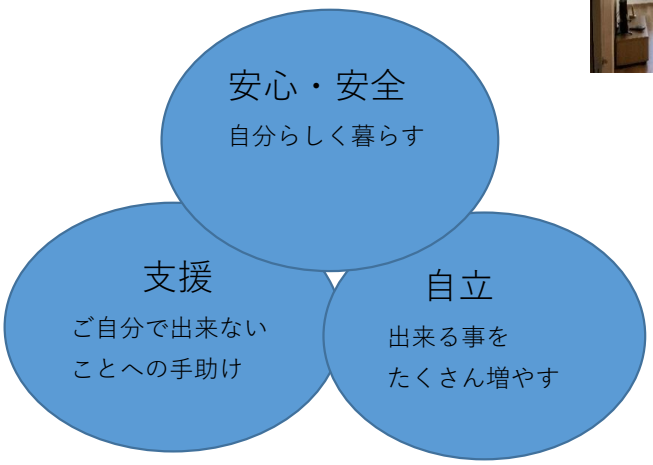

【地図】

日中サービス支援型

ソーシャルインクルー株式会社

★ソーシャルインクルーホーム沼津松長★

所在地	〒410-0874　沼津市松長370-1
連絡先	（電話/FAX）　☎055-968-2120　FAX055-968-2121
	（Ｅメール）　sih.numazumatsunaga@socialinclu.co.jp　（WEB）
交通アクセス	片浜駅より徒歩10分
建物のタイプ	■　戸建て　□アパート・マンション　□その他（　）
障害種別	■身体障害者・　■知的障害　・　■精神障害　・　□難病　その他
設備	・全居室6帖+収納広々とした個室　・バリアフリーでエレベーター完備　・インターネット回線あり ・1F/2F共　機械浴室+一般浴室　・1F/2F共　トイレ4箇所（車いす対応有） ・1F/2F共　洗濯機2台+乾燥機2台
費用	家賃　・　食費　・水道光熱費　・日用品費　合計88000　※国保連より10000円の家賃補助が受けられます
食事	朝　6：00～　昼11：30～　夜18：00～　メニュー豊富調理して3食ご提供
支援体制	24時間スタッフ常駐。夜間4名(男性フロア2名女性フロア2名)、日中4名以上のスタッフでご支援いたします。
定員	定員：男性10名+短期1名　・　女性10名＋短期1名　合計20名+2名

ソーシャルインクルーホーム沼津松長の特徴

★男性専用ユニット・女性専用ユニットを完備しているため、安心してご入居いただけます。

★通院同行や、買い物、お散歩などスタッフが支援します

★季節ごとのイベントやレクリエーションも取り揃えております

★通所先がある方も無い方もしっかりご支援します

★無料体験・有料体験にも対応しています　※まずはお電話にてお問い合わせください。

介護サービス包括型

アソシエホールディングス株式会社

グループホーム　あそしえ

所在地	・沼津市原町中2-14-9　・沼津市西椎路22-8　・沼津市原283-3（共同住居）
連絡先	（電話/FAX）　☎　055-957-2760　/　fax　055-957-2761 （Ｅメール）　info-gh@associe-work.co.jp　（WEB）　www.associe-work.co.jp/business/care/
交通アクセス	JR原駅から徒歩5～15分
建物のタイプ	■　戸建て　■アパート・マンション　□その他（　）
障害種別	□身体障害者・　■知的障害　・　■精神障害　・　□難病　その他
支援体制	17：30～翌朝8：30まで1名の世話人が勤務しています。
定員	総数30名
設備	・居室は個室・トイレ、浴室、洗面所、食堂は共用（全室にエアコン完備）
費用	・家賃 28,000～43,000円 ・食費 27,000円 ・光熱費 12,100円 ・日用品費 2,200円 ・体験費用 1泊2,000円　（各市町村より月10,000円の補助があります。）
食事	朝食　6：15～8：00　、夕食　18：15～20：00

各施設共に、コンビニ・病院・バス停が近くにあります。

スタッフともども、アットホームな雰囲気です。

サービス内容

＊1名1部屋でプライベートが充実
　（一部、共同部屋のサービス有ります）
＊リフォーム済のきれいなお部屋
＊朝・夕はバランスの取れた食事を提供します
＊夜間職員が常駐の為、安心して生活できます

１人暮らしを「あそしえ」がサポート！！
１Ｒマンションでの自立生活を応援します！

ワンルーム　建物　イメージ

運営会社：アソシエホールディングス株式会社
https://www.associe-work.co.jp/business/care/

介護サービス包括型

運営法人　　**合同会社健優（けんゆう）** **総合受付事務所　こだまのいえ（御幸町・市道町・清水町）**		
所在地	沼津市御幸町6-17・市道町12-5	
連絡先	（電話/FAX）　TEL　055－939－5599　　FAX　055－934－0229	
	（Ｅメール）　kodamanoie@mbr.nifty.com	（WEB）
交通アクセス	【総合事務所】　沼津駅より伊豆箱根バスで９分（ダイハツ前下車1分）	
建物のタイプ	【共通】　■戸建　　■駐車場　（御幸町1台　・　市道町２台　・　清水町７台）	
障害種別	【共通】　■身体障害　・　■知的障害　・　■精神障害	
設備	【共通　一部別】居室は個室（エアコン完備）、1階トイレ、2階トイレ、浴室、洗面所（洗濯機２台・乾燥機1台）、食堂は共有　、Wi-Fi　インターネット回線あり、（清水町は浴室と洗面所が2か所あります）	
費用	【共通】家賃 37,000円・食費 25,000円・光熱費 12,000円・日用品費 3,000円・体験費用 3,000円(1泊2日)	
食事	【共通】朝食　6：00～　、昼食（土、日、祭日のみ）12：00～　、夕食　18：00～	
支援体制	【共通】平日は16：00～翌朝9：00まで、土・日・祭日は朝10：00～翌朝9：00まで世話人さんがいます。	
定員	★御幸町：男性　5名　　★市道町：男性5名　　★清水町：男性７名	

★こだまのいえのご案内

こだまのいえ御幸町(みゆきちょう)住所:沼津市御幸町6-17　TEL＆FAX０５５－９６０－６０６６

外 観

リビング

居 室

沼津市役所や沼津駅に近いので便利な場所です
内科・眼科・耳鼻咽喉科・歯科・なども近くです

こだまのいえ市道町(いちみちちょう)住所:沼津市市道町12-5　TEL＆FAX０５５－９２８－７７７７

外 観

リビング

居 室

聖隷沼津病院、ふれあい沼津クリニックも近くです
沼津西高入口バス停下車3分、千本浜の自然がすぐそばです

こだまのいえ清水町(しみずちょう)住所:清水町徳倉1639-1　TEL＆FAX０５５－９６０－８８８２

外 観

リビング

居 室

沼津にも、三島にもちょうどいい便利な場所です
スーパー・ドラッグストア・コンビニ・病院まで徒歩圏内

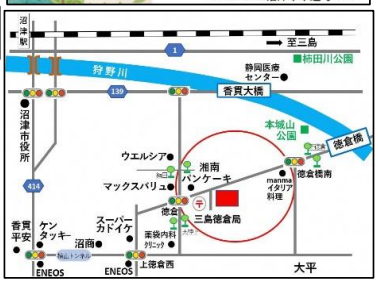

介護サービス包括型

運営法人	非営利活動法人　にじのかけ橋 **みんなの家M＆M**	
所在地	〒410-0822　沼津市下香貫柿原2844-5	
連絡先	（電話/FAX）　055-919-7416	
	（Ｅメール）　m.m.nijikake@outlook.jp	（WEB）　https://info@nijinokakehashi.org
交通アクセス	沼津駅から長岡温泉行「牛臥入口」下車徒歩10分	
建物のタイプ	■　戸建て　□アパート・マンション　□その他（　　）	
障害種別	■身体障害者・　■知的障害　・　■精神障害　・　■難病　その他	
設備	居室は鍵付き個室・全室冷暖房完備・トイレ・浴室・洗面所・洗濯室・食堂は共同・Wi-Fi・階段手すり付	
費用	家賃・食費・光熱費・日用品・その他・実費	
食事	朝食6：30～、夕食18：30～　※土日のお昼は各自でお取りいただきます	
支援体制	日中の世話人は2～3名体制、夜勤は19：30～翌朝8：30	
定員	１０名	

活動内容

障害のある方に対して、主として夜間において
共同生活を営む住居で相談や、日常生活上の援助
や孤立の防止、生活への不安の軽減、共同生活の
身体、精神状態の安定を図ります

支援内容

利用者さんに対する相談
食事の提供・健康管理・金銭管理
通院・買物・余暇活動
日常生活に必要な支援

行事

誕生日会
バーベキュー
イベント参加
餅つき

介護サービス包括型

一般社団法人　めぐみ

グループホームめぐみ

所在地	沼津市本郷町３８－６
連絡先	（電話/FAX）　０５５－９００－１９０３ （Ｅメール）　y-yokoyama@kaneko-k.jp　（WEB）
交通アクセス	東海バス　黒瀬バス停から徒歩2分
建物のタイプ	□　戸建て　☑アパート・マンション　□その他（　）
障害種別	□身体障害者・　☑知的障害　・　☑精神障害　・　□難病　その他
設備	・居室は個室（6畳）、エアコン、クローゼットあり ・トイレ、浴室、洗面所、食堂は共用 ・Wi-Fi、洗濯室あり
費用	家賃　30,000円　・食費　1食500円　・光熱費　実費（平均10,000円）　・日用品費　3,000円
食事	朝食　6:30～8:00　、夕食　17:30～19:00　、昼食は希望者のみ
支援体制	日中・夜間は２名ないし３名の世話人が勤務（12:00～15:00世話人不在）
定員	12名

『一般社団法人めぐみ』では、ご利用者様に安心して地域生活を送ることができる環境をご提供し、ご家族様や福祉関係の皆様と協力しながら、自分らしい生活を送ること、地域の皆様と共に生きていくこと、そして自立に向けたお手伝いをさせて頂けたらと考えております。

【当ホームの特徴】
- □男性専用施設
- □３６５日スタッフ常駐
- □アットホームな家庭的雰囲気
- □全１２室完全個室
- □金銭管理（無料）
- □通院等サポート
- □沼津駅・三島駅へのアクセス良好

介護サービス包括型

株式会社ヤマナカ

共同生活援助トライサポート

所在地	（大岡：大岡762-24）（千本・千本Ⅱ：下河原35-1ﾌﾗｯﾄﾕ-102.202） （沼津本郷町：本郷町15-12）	
連絡先	（電話/FAX） ☎ 055-960-6151 ／ 055-960-6152	
	（Ｅメール） try.spt 2023@gmail.com	（WEB）
交通アクセス	JR沼津駅南口から車で20分 / 東海バス「徳倉」下車1分	
建物のタイプ	■ 戸建て □アパート・マンション □その他（	
障害種別	□身体障害者・ ■知的障害 ・ ■精神障害 ・ □難病 その他	
設備	・居室は個室・トイレ、浴室、洗面所、食堂は共用・インターネット回線あり。	
費用	・家賃 15,000円～32,000円(体験は日割計算)・食費 朝：350円/食 夕：550円/食 ・光熱費 15,000円/月(体験利用日額500円)・日用品費 3,000円/月(体験利用日額100円)	
食事	朝：6:30～ 夕：18:00～ ※平日、土日、ともに昼食提供なし	
支援体制	日中世話人はいません。19:00～翌朝8:00まで1名の世話人が勤務しています。	
定員	大岡、千本、千本Ⅱ、沼津本郷町 各４名 合計１６名	

You can do it if you try!!～共に支えあい共に自立を目指す場所～

♪かわいい動物たちに癒されながら、共同生活を送れる小規模グループホームです
♪コミュニケーションが苦手な方も自分のペースで自宅にいるような感覚で生活していただけます。
♪一人一部屋、鍵付きなのでプライベートのお時間は自由にくつろげます。
♪入居者一人ひとりの意思を尊重し、寄り添った支援を心がけています。

☆3つのお楽しみ

お楽しみ① 毎朝、世話人さん手作りの朝食をご用意します。(希望食もあります)
お楽しみ② 誕生日にはご希望のホールケーキとお料理でお祝いします♡
お楽しみ③ ご利用者の方のご要望に添ったイベントを開催することも♡

日中サービス支援型

株式会社 恵

グループホーム　ふわふわ沼津西沢田

所在地	沼津市西沢田726-7	
連絡先	（電話/FAX）　055-955-9223　/ 055-955-9233	
	（Ｅメール）　fuwafuwa.numazu0801@gmail.com	（WEB）　https://www.megumi-fuwafuwa.com/about-us/
交通アクセス	富士急シティバス「西沢田」より徒歩6分	
建物のタイプ	☑　戸建て　□アパート・マンション　□その他（　）	
障害種別	☑身体障害者・　☑知的障害　・　☑精神障害　・　□難病　その他	
設備	全室個室対応・トイレ、風呂、洗面所、食堂、洗濯乾燥機は共同使用。車いすトイレあり。	
費用	家賃：37，000円　・食費：24，000円　・光熱費：12，000円　・消耗品：2，000円	
食事	朝食：6：30～8：00・昼食：11：30～13：00・おやつ：14：30～15：30・夕食17：45～19：45	
支援体制	平日昼間：2名～3名　土日昼間：3名～5名　夜間：3名～4名	
定員	男性10名・女性10名　合計20名　（短期：男性1室・女性1室・合計2室）	

安心して生活いただける、第二の家を目指ています。ご家族様・関係機関様と一緒にその方の生活を支えて行きたいと考えています。個室対応！自分の部屋があるので落ち着い過ごす事ができます。
花火大会・バス遠足・バーベキューなどのお楽みイベントも行っています。
下校パトロールなどを行ないながら地域活動にも参加しています。

定期的に在宅診療の医師が来て
皆様の健康管理やアドバイス
などもして頂いています。
往診時ご家族様の立会いも可能です。

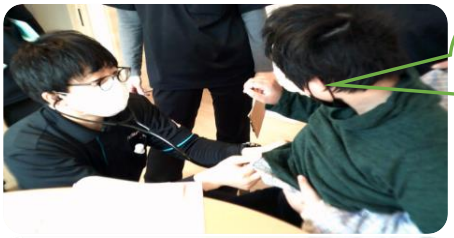

365日24時間対応可能な在宅診療･訪問看護･処方薬セットで完備

各ユニット２つお風呂を設置してあり、順番を気にせず入浴ができます

エレベーター設置で、車椅子や歩行介助が必要な方にも安心して1Fと2Fを行き来して頂いています。

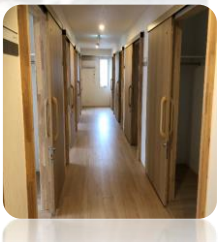

株式会社恵は
障がいのある方が安心して福祉サービスを利用し、自立した暮らしができる　明るい未来を心から作っていきたいと思っています。

介護サービス包括型

株式会社ケアラボ **みらいのたね沼津**		
所在地	沼津市本字下一丁田884-2	
連絡先	（電話/FAX）　055-900-8193	
	（Ｅメール）　mirainotanenumadu1@gmail.com	（WEB）
交通アクセス	JR沼津駅から徒歩17分・バス8分、幸町バス停から徒歩2分。コンビニ・スーパー徒歩6分	
建物のタイプ	☑　戸建て　□アパート・マンション　□その他（　　）	
障害種別	□身体障害者・　☑知的障害　・　☑精神障害　・　□難病　その他	
設備	居室は個室（2階・3階）、トイレ共用（各階にあり）、浴室・洗濯機・電子レンジ及び食堂は1階にて共用、インターネット回線あり	
費用	家賃31,250円/月・光熱費20,000円/月・日用品費5,000円/月・食材料費30,000円/月・体験費用/4,746円/1拍	
食事	食事提供：毎日（土日・祭日含む）朝・夕食の2回（昼食のみご自身でご用意して頂きます）	
支援体制	管理者1名・サービス管理責任者1名・夜間世話人3名（毎夜間1名でのお世話になります）	
定員	6名（男性のみ）	

みらいのたね沼津は、ご利用者様の「わが家」です。

●1階共用室には大型テレビを配置。他にも冷蔵庫（利用者様のお飲み物など保管できます）や電子レンジ、洗濯機は自由にお使いいただけます。（入浴・シャワーも1階にございます）

●Wifi使えます　ホーム内どこでもWifiが使えます。パソコンやスマホ

〈食事は朝食・夕食を提供します〉

食事は朝食と夕食を共用室にて提供致します。（365日毎日）

〈各居室にエアコン完備〉

それぞれのお部屋にはエアコン完備。また地上波アンテナもありホーム内どこでもWifiが使えます。

家事・金銭管理などの基本的な生活支援はもちろん、就労先との連携などの日中活動支援。生活相談・書類管理などの社

介護サービス包括型

株式会社ケアラボ **みらいのたね沼津2**		
所在地	沼津市大岡949-6	
連絡先	（電話/FAX）　080-7247-9525	
	（Ｅメール）　mirainotanenumadu1@gmail.com	（WEB）
交通アクセス	沼津駅から徒歩24分　バス13分（下石田バス停徒歩6分）	
建物のタイプ	☑　戸建て　□アパート・マンション　□その他（　　）	
障害種別	□身体障害者・　☑知的障害　・　☑精神障害　・　□難病　その他	
設備	居室は個室（1階・2階）、トイレ共用（各階にあり）、浴室・洗濯機は2階、電子レンジ及び食堂は1階にて共用、インターネット回線あり、南面道路・東側角地	
費用	家賃30,000円/月・光熱費20,000円/月・日用品費5,000円/月・食材料費30,000円/月・体験費用/4,664円/1拍	
食事	食事提供：毎日（土日・祭日含む）朝・夕食の2回（昼食のみご自身でご用意して頂きます）	
支援体制	管理者1名・サービス管理責任者1名・夜間世話人3名（毎夜間1名でのお世話になります）	
定員	5名（男性のみ）	

みらいのたね沼津は、ご利用者様の「わが家」です。

●閑静な住宅街にある2階建てのホームです。外庭もあり静かにお過ごしいただける事が出来ます。1階共用室には、ご利用者様も使用できる大型冷蔵庫、電子レンジはあり、2階共用部分には大きな洗面室に洗濯機と浴室を完備しています。

●Wifi使えます　ホーム内どこでもWifiが使えます。パソコンやスマなどの電子ツールも通

〈食事は朝食・夕食を提供します〉

食事は朝食と夕食を共用室にて提供致します（365日毎日）

〈各居室にエアコン完備〉

それぞれのお部屋にはエアコン完備。また地上波アンテナもありホーム内どこでもWifiが使えます。

家事・金銭管理などの基本的な生活支援はもちろん、就労先との連携などの日中活動支援。生活相談・書類管理などの社会的な支援、服薬管理や通院などの健康管理の支援等、ご利用者様が安心して生活できる日常の場を提供します

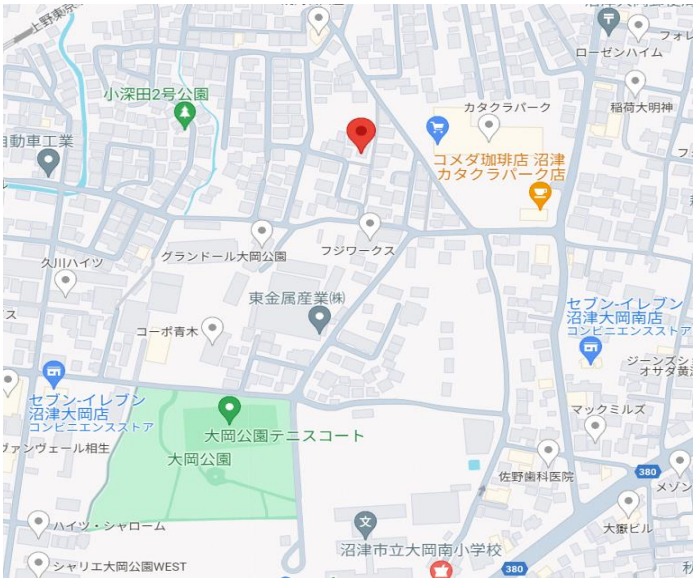

介護サービス包括型

株式会社ライフケアえがお

障がい者グループホーム　花笑み

所在地	沼津市下香貫善太夫3136-7アーバンプレジオ201	
連絡先	（電話/FAX）　055-931-8050	
	（Ｅメール）　hanaemi@nx.thc.ne.jp	（WEB）
交通アクセス	沼津駅から伊豆箱根バスに15分乗車「八間町」下車、徒歩５分	
建物のタイプ	□　戸建て　☑アパート・マンション　□その他（　　）	
障害種別	□身体障害者・　☑知的障害　・　☑精神障害　・　□難病　その他	
設備	居室は個室、トイレ、浴室、洗面所、食堂は共用・インターネット回線あり	
費用	家賃 ３７０００円　食費 ２５０００円　光熱費 １２０００円　日用品費等 ３０００円	
食事	毎日　朝食　6：00～　、夕食　18：00～	
支援体制	日中、世話人はいません。16：00から翌朝9：00まで１名ないし２名の世話人さんが勤務しています	
定員	９名	

グループホームの思い
花笑み：咲いた花のような華やかな笑顔
「笑顔は副作用のない自然の薬」「話しましょう！」「笑いましょう！」
グループホームの思いのように入居様、スタッフが日々、笑顔で過ごしています。
　＜手作りの食事紹介＞
朝食は午前６時からの提供になっています。皆さん待ちきれないのか６時になると食堂にやってこられます。
夕食は午後６時からの提供になっています。なんとここでも待ちきれないのか皆さん６時に食堂にやってこられます。その理由は、世話人さんの愛情スパイスのきいた美味しい手作りあったか料理が待っているからのようです。また、自分で育てた野菜がおかずになって食べられるのも最高にうれしいようです。これも手作りだからできることです。花笑みの食堂は美味しい料理でさらに笑顔が満開です！

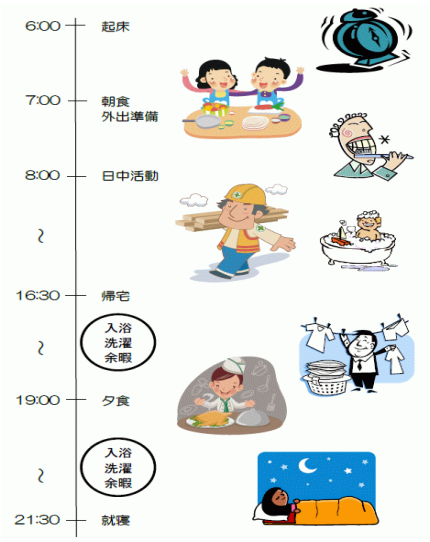

介護サービス包括型

運営法人 ㈱ワイズ・インフィニティB **GHレヴァンテ沼津**		
所在地	沼津市下香貫藤井原1660-1	
連絡先	（電話/FAX）　055-916-7981	
	（Ｅメール）　levante0501@outlook.jp	（WEB）
交通アクセス	藤井原バス停より徒歩3分	
建物のタイプ	□　戸建て　■アパート・マンション　□その他（　　）	
障害種別	■身体障害者・　■知的障害　・　□精神障害　・　□難病　その他	
設備	・個室6畳フローリング・トイレ、洗面台×2・洗濯機完備・インターネット・ケーブルテレビ完備	
費用	家賃25,000円　日用品費5,000円　水光熱費15,000円　朝食200円　夕食600円（昼食500円）	
食事	朝食6：30～　夕食18：00～　※土日希望あれば提供可	
支援体制	16：00～9：00まで　世話人1名勤務	
定員	4名定員	

★★★　体　験　入　居　受　付　中　★★★

～お気軽にお問い合わせください～食事は朝夕食手作りで評判良いです。
◇身体（医療的ケアあり）知的（区分4）の方が入居されています。現定員4名（今後追加予定）休日は利用者様各々お部屋でゆっくりされたりお出かけしたりされています。
◇20～40代の利用者様の気持ちに寄り添える職員がいます。アットホームで閑静な住宅街にあるのでとても静かです。
◇コンビニ、スーパー、ドラックストアも近いため買い物も便利です☺

外部サービス利用型

合同会社三宝

グループホームゆうなぎ

所在地	沼津市東椎路１５４１番地９
連絡先	（電話/FAX）　０５５－９５７－６３４６　／　０５５－９５７－６３４６
	（Ｅメール）　gurupuhomuyuunagi@gmail.com　（WEB）　https://gurupuhomuyuunagi.wixsite.com/my-site
交通アクセス	JR片浜駅徒歩３０分　／　富士急シティバス桜台バス停徒歩３分
建物のタイプ	■　戸建て　□アパート・マンション　□その他（　）
障害種別	□身体障害者・　■知的障害　・　■精神障害　・　□難病　その他
設備	居室は個室(全室6畳以上)・トイレ、浴室、洗面所は共有
費用	家賃：35,000円　・食事代1日：1,300円　・光熱費：10,000円　・日用品代：2,000円
食事	朝食7：00～　昼食12：00～　夕食18：３0～　日中活動ある方は朝夕のみ
支援体制	職員3名体制で支援
定員	5名

当グループホームゆうなぎはアルコール依存症に特化したグループホームです。アルコール依存症は回復可能な病気です。私たちが断酒プログラムのサポートをいたします。
自立に向けて少人数での共同生活を通じ、自ら行っていただく「日常生活の練習の場」であるとともに、毎日の生活を不安なく送っていただく「暮らしの場」でもあります。ここでの生活を通じて、社会復帰に向けての訓練を行う通過施設です。

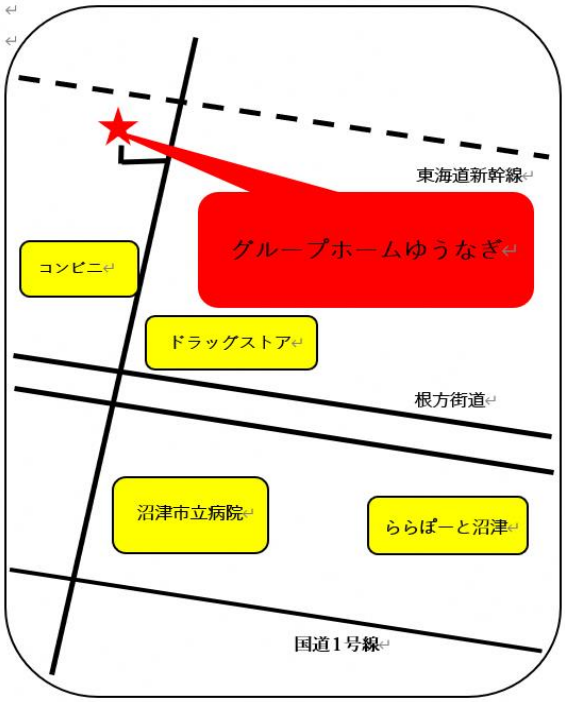

介護サービス包括型

運営法人　株式会社アイ・リンク　社会福祉事業部クローバー

スターズビレッジ

所在地	沼津市大岡817-1
連絡先	（電話/FAX）　055-913-0039（070-2289-5644　担当者直通）/0550-78-7568
	（Ｅメール）　clover.happylife.shizuoka@gmail.com　（WEB）
交通アクセス	大岡駅から徒歩10分（車5分）
建物のタイプ	■　戸建て　□アパート・マンション　□その他（　　）
障害種別	■身体障害者・　■知的障害　・　■精神障害　・　■難病　その他
設備	居室は個室(洋室)、トイレ2カ所、浴室、洗面所2カ所、洗濯機、食堂は共用、 インターネット回線(Wi-Fi)あり。
費用	月々約71,000円（家賃 35000円・食費 朝食250円 夕食500円(1食当たり)・光熱費 16,500円・日用品費 6500円/体験費用2650円(1泊2日)
食事	365日提供。　朝食　7；００～、夕食　18：００～、昼食は各自でお取り頂きます。（事前予約制で用意可）
支援体制	平日の日中は世話人はいません。土日祝は24時間体制支援。１７：００～翌朝９：００まで1～2名の世話人が勤務しています。
定員	女性10名（1階4名、2階6名）、男性10名（1階4名、2階6名）

スターズビレッジでは、季節ごとのイベントや食事、生活の中での楽しみを大切にしております。
夏には、柿田川公園への散策や、7/7の七夕はみんなで笹飾りを作り、利用者様とスタッフ全員でお願い事を書いて飾りました🎋また、月に１回のお楽しみご飯の日をもうけており、利用者さんのリクエストメニューを一緒に作る日も楽しみの1つになっています(*^-^*)

それぞれの夢や目標を大切に、達成するために「今」必要なことを一緒に考え、
1つでも出来ることを増やしながら応援していきます。
駅やコンビニ、ドラッグストア、スーパーも徒歩園内にあり、周辺環境の利便性の良い立地です！

＜周辺環境＞
スーパー　徒歩10分
ドラッグストア　徒歩3分
セブンイレブン　徒歩10分
病院（内科）　徒歩5分
＜地図＞

空き室がある場合は、短期入所も行っております。

☆体験利用に必要な持ち物
受給者証、障害者手帳、印鑑
パジャマ/着替え/タオル/歯ブラシ・歯磨き粉/お薬/ボディタオル/
洗面用具（シャンプー、コンディショナー、ボディソープ、洗顔は有り）
他 日常生活に必要なもの

日中サービス支援型

運営法人　　株式会社RASIEL

グループホーム RASIEL沼津

所在地	沼津市　原627-10	
連絡先	（電話/FAX）　（電話）055-957-2155　　（FAX）055-957-2156	
	（Ｅメール）　ホームページ内	（WEB）　https://rasiel.jp/
交通アクセス	東海道線原駅歩いて15分　富士急シティバス東原新田より歩いて3分	
建物のタイプ	■　戸建て　　□アパート・マンション　　□その他（　　）	
障害種別	■身体障害者・　■知的障害　・　■精神障害　・　■難病　その他	
設備	完全バリアフリー、2階　車いす可能エレベーター 、機械浴	
費用	家賃42,000円　食費30,000円　光熱費12,000円　日用品費3,000円	
食事	朝7時　昼11時半　夕17時　2時間以内は延長可。　管理栄養士が監修したバランス良い食事です。	
支援体制	24時間スタッフ常駐。夜間1~2名、日中2~3名のスタッフでご支援いたします	
定員	２０名	

食事は栄養士が考案したメニューを外注しております。バランスの取れたニューです。

お誕生日会や成人式等ご利用者様に合わせて季節や行事ごとのイベントを行います。

ラシエルではグループ内の訪問看護と連携しており　24時間365日緊急対応が行える体制です。

日中サービス支援型

株式会社リネットジャパンソーシャルケア

リビットホーム＆ナース沼津

所在地	沼津市青野197 - 1	
連絡先	（電話/FAX）　055 - 960 - 6510	
	（Ｅメール）　livithome.numazu@renet.jp	（WEB）
交通アクセス	駿河湾沼津スマートインターから車で9分・富士急シティーバス根古屋バス停から徒歩6分	
建物のタイプ	■　戸建て　□アパート・マンション　□その他（　　）	
障害種別	■身体障害者・　■知的障害　・　■精神障害　・　■難病　その他	
設備	・居室は個室・トイレ、浴室、洗面所、食堂は共用・インターネット回線あり。	
費用	家賃：37000円　食費：朝350円・昼500円・夕500円　光熱費：季節により若干変動あり（15000円～20000円）	
食事	朝食　7：00　昼食　12：00　夕食　18：00	
支援体制	３：１	
定員	男性：10床（＋短期入所１床）　女性：10床（＋短期入所1床）	

日中サービス支援型

運営法人　ミナノワ株式会社

クライスハイム沼津岡宮事業所

所在地	沼津市岡宮590-1
連絡先	（電話/FAX）　☎055-957-8512　　055-957-8513 （Ｅメール）　kreisheim-numaduokanomiya@minanowa.co.jp　（WEB）　https://minanowa.co.jp/
交通アクセス	電車をご利用の場合/JR御殿場線「大岡」より徒歩29分 バスをご利用の場合/沼津駅南口7番乗り場より富士急シティバス753系統乗車後約10分「中尾」バス停下車徒歩約8分
建物のタイプ	■　戸建て　　□アパート・マンション　　□その他（　　）
障害種別	■身体障害者・　■知的障害　・　■精神障害　・　■難病　その他
設備	・居室は完全個室約6帖の広さでクローゼット付き・エアコン完備　トイレ、浴室、洗面所、食堂は共用・インターネット回線あり。
費用	家賃　40,000円　・食費　30,000円　・光熱費　13,000円　・他　日用品費3,000円
食事	朝食　6:30～8:30　　昼食11:30～13：30　　夕食　18:00～20:00
支援体制	24時間スタッフ配置　夜間も日中も利用者様を支援いたします。
定員	20名

見晴らしのよい土地に建つ、新築のアットホームな障がい者グループホームです。
共同生活を営む住居、相談・入浴・食事・排せつ介護その他、日常生活上の援助を行います。笑顔いっぱい「ここに来て良かった！」と仰って頂ける生活つ作りを心掛けています。ご見学、ご相談お気軽にお問い合わせ下さい。