



広報

沼津

<http://www.city.numazu.shizuoka.jp/>

9月1日号

2015年(平成27年)
No.1513

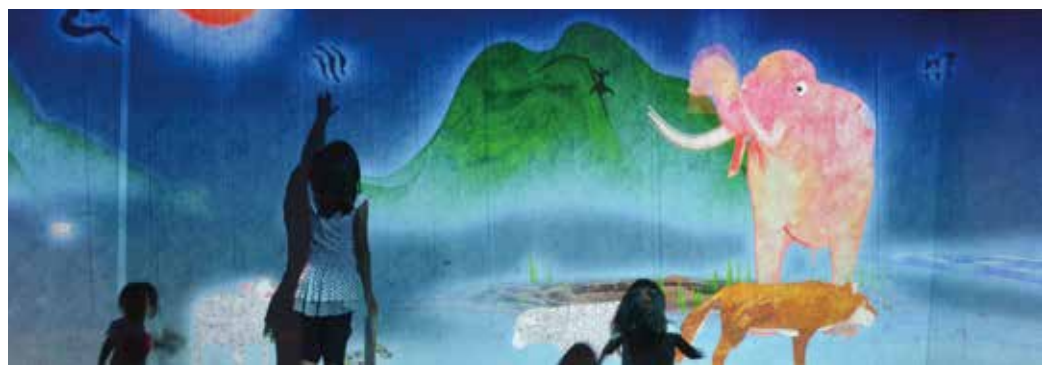

チームラボアイランド - 学ぶ！未来の遊園地 -



最新のデジタルテクノロジーを使って、光と音楽で幻想的な空間を演出し、その中で子どもたちが共同して創造しながら体験するイベント「チームラボアイランド - 学ぶ！未来の遊園地 -」が8月の1カ月間にわたってJR沼津駅南口にある沼津ラクーンで開催されました。市内外から多くの親子連れ等が訪れ、まちなかは大いににぎわいました。



特集 まちなかの元気は沼津の元気！

【主なお知らせ】

沼津自慢フェスタ 2015 開催！	6
地元密着のFMラジオ「コーストFM76.7MHz」	7
子育て応援コーナー	8
ぬまづ健康スポーツ祭に参加しませんか	9



ぬまづパンマルシェ



「あつたらいいな」を形にしたい
県東部のママの集まり「子育て応援サークルいちご」と、沼津のまちなかを活性化しようと生まれた中心市街地の若手経営者の集まり「沼津おまち彩生研究会」とが協力して、昨年に生まれたイベント「ぬまづパンマルシェ」。人気のパンが一堂に集められた会場はどこも長蛇の列ができました。「子育て中のママたちや子どもたちが笑顔になれる絆づくりをしたい」と立ち上げたサークル。ママのあつたらいいなと思うことを形にしたかったんです」と語る子育て応援サークルいちごの山口さん。「当時はこんなに人が集まるなんて予想外でした。ママたちからの次回も開催してほしいという声を受けて、これからも皆さんに喜んでもらえるイベントを開催して、まちなかを元気にしていきたいです」と今後への熱意を語ります。

ママ×おまちでにぎわい発信!

沼津のまちなかにできるたくさんの行列。子育てママとおまちの経営者が会い、ステキなイベントが生まれました!

「あつたらいいな」を形にしたい

来て楽しいまちづくり

沼津おまち彩生研究会では、パンマルシェの他にも親子で商店街を一日満喫できるツアーや高齢者の商店街バスツアー等、多くの人にまちなかに来てもらう取り組みを行っています。「イベントはあくまで足を運んでもらう手段。そこでどれだけまちに愛着を持ってもらえるかが鍵です。参加型のイベントを行い、まちに関心を持ってもらえたら嬉しいですね」と研究会の山崎さん。研究会会長の井草さんは、「市民の皆さんにはイベント等で積極的にまちを使ってもらって、まちの面白さを知って欲しいんです。」



高齢者商店街バスツアー



みんなが笑顔になれる、そんなまちづくりの力になりたい

子育て応援サークルいちご 共同代表 山口 有紀子さん

まちの面白さを知れば、もっとまちに来たくなる



沼津おまち彩生研究会 会長 井草 雅彦さん(左)と委員 山崎 将人さん

人が集まるまちには、いずれも何かコンセプトがあるような気がします。来て楽しいまち。まだ漠然としていますが、そんなまちづくりをしていきたいですね」と語ります。

いちご通信

今回のぬまづパンマルシェは 11月15日(日)に開催予定!

※イベントの詳細や子育て応援サークルいちごの活動等の最新情報はフェイスブックをご覧ください。お問い合わせ下さい。

子育て応援サークルいちご facebook 090-1620-6337 メールアドレス ichigostaff@yahoo.co.jp



まちなかの元気は沼津の元気!

県東部の商業の中心を担ってきた「商都めまろ」。近年、老舗百貨店の撤退や商店街の空き店舗の増加等、中心市街地には厳しい状況が続いています。そうした中、新たなにぎわいをまちなかに生み出そうと、まちに関わる多くの人たちにより、沼津のまちの持つ商業、自然、人等の魅力を活かした取り組みが広がっています。今回の特集では、市民や企業が自らまちなかを盛り上げようと行う様々な取り組みや、それに関わる人たちの想いを紹介します。

商工振興課 0555・934・4748



狩野川右岸階段堤を活用した音楽イベントやBBQ、カヤック体験など水辺の心地よさを体感できます



沼津かのがわかヌー駅伝(9月)



沼津街中大道芸フェスタ(10月)



よさこい東海道(11月)



きつねの嫁入り行列(10月)



ぬまつわんわん大運動会(11月)



愛犬と一緒に楽しく健康づくり



Lot'n(ロットン)



ブラサ ヴェルデ



沼津ランニング&スキルズステーション



和洋屋台村まんなか



アーケードついたち市(毎月1日)



あげつち稲荷市(毎月15日)



狩野川ローカルマーケット(次回10月)



沼津ナイトマーケット(不定期)

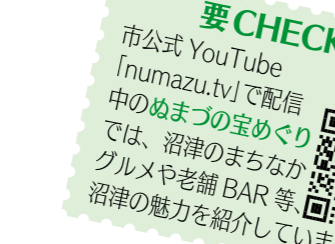

かのがわ風のテラスで開催される地域ならではの一品が集まる市



夜のまちの雰囲気を歌やパフォーマンス、料理と共に楽しめる

催-event-

まだまだあります
まちなかの魅力!
まちなかイベントの情報は、毎月15日号の広報ぬまづの裏表紙で紹介しています!

処-spot-

要CHECK!
秋には、タクシー運転手が市内のBARやお勧めカクテルを紹介する「NUMAZU BAR TAXI」も運行開始予定!

要CHECK!
市公式 YouTube [numazu.tv] で配信中のぬまづの宝めぐりでは、沼津のまちなかグルメや老舗BAR等、沼津の魅力を紹介しています!

市-market-

要CHECK!
まちなかの夜の魅力を楽しめる「沼津バル呑み歩いていとも!」や、「ぬまづ港の街BAR」等も開催!

あなたもまちなかへ
出掛けてみませんか

平成26年度に行なった市民意識調査において、「中心市街地を訪れる機会が減った」と答えた人は、全体の約46%と回答の最多数を占めました。その中の多くの人は、まちなかの活性化が進んでいないとも回答しています。

今回の特集で紹介したものは、まちなかのぎわいづくりのほんの一部にすぎません。今、業種や世代も異なる多くの人たちの活動の輪が広がり、それぞれの人のまちに懸ける熱い想いは高まっています。

この想いは市においても同じです。市ではこの想いを形にするため、これからもぎわい創出に向けた様々な支援を行っていきます。そして何より市民の皆さんがまちなかへ出掛けたり、イベントに参加することが、まちなかの活性化へとつながります。「休日にもまちなかへ行けば、何か楽しいことが待っている」そんなことを考えながらふと足を運んでみると、思いがけない出会いや発見があるかもしれません。

まずは、あなたもまちなかへ出掛けてみませんか。

誰もが楽しめる自由な空間へ

市や雄大綱等の民間事業者で設立された沼津駅前にぎわいづくり実行委員会により、昨年6月、JR沼津駅南口に「沼津駅前にぎわい広場」が誕生しました。

実行委員会会長の土屋さんは、「年代を問わず皆さんが楽しめるよう、様々な工夫を凝らしたイベントを開催しています。昼と夜でもイベントの内容を変えています。誰でも使えるステージもありますので、たくさんの人にもっと気軽に遊びに来てほしいです」と言います。

地元産直市の開催や高校生によるフェスティバル、地元出身パフォーマーのステージ等、地域との交流を大切にしているのも特徴。「私は沼津で生まれ育ちましたので、地元を地域の人と一緒に盛り上げていきたいです」と土屋さん。

沼津駅前にぎわい広場

沼津駅前にぎわい広場
☎ 055-955-7111
ホームページアドレス
<http://www.yudai.co.jp/festa/>



沼津駅前にぎわいづくり実行委員会
会長 土屋 大雅さん

季節や時間によっても顔を変えていく沼津駅前にぎわい広場。土屋さんは、「これからも多彩な内容でもっと多くの人を楽しませたいです。沼津の顔とも言えるべき駅前からたくさんの元気を発信します」と今後の意気込みを語ります。



▲昼はランチや大道芸、子ども向け体験イベント、夜はラーメンフェスタやビアガーデンで盛り上がります!

広場×笑いで
にぎわい発信!

JR 沼津駅南口に昨年誕生した2つの新たな沼津の顔。自分たちの力で沼津を盛り上げたいと、駅前から様々な魅力を発信しています!



沼津ラクーンよしもと劇場
☎ 055-946-6612
ホームページアドレス
<http://www.yoshimoto.co.jp/numazu/>

「最近では、市内の高校生たちがクラブ活動の発表の場として出演したり、芸人が学校へ出張して、芸人という職業についてお話をさせてもらったりもしています」と支配人の山本さん。

人が笑えばまちは元気になる

県内初のよしもとの常設劇場としてオープンした「沼津ラクーンよしもと劇場」。沼津市住みます芸人のほか、テレビなどで活躍するお笑い芸人も登場します。劇場はよしもと芸人によるお笑いライブだけではなく、地元に着着した市民参加型のステージや、地元で活躍するパフォーマーたちが出演するショー等、芸人と地域による共演が行われています。

沼津ラクーンよしもと劇場



▲7月の公演には、第153回芥川賞を受賞したピースの又吉直樹さんも出演しました!



沼津ラクーンよしもと劇場
支配人 山本 英夫さん

「私は関西出身で沼津に来て間もないですが、まちなかを歩いてみると様々な魅力や発見があります。市民の皆さんも改めてまちなかを歩くと、新たな魅力に気付くかもしれませんね。ただ、人が憩う場所が少ないと感じます。だからこそ、よしもと劇場は公演を楽しみだけでなく、いつでもオープンな様々な人が集う場所にしていきたいです。そこで笑顔が生まれます、まちなか全体が元気になって欲しいですね」と山本さんは語ります。

子どもからお年寄りまで、
毎日が集まる場所にしたい

千本プラザ秋のイベント

- ◆富士山の生き物展～自然系博物館「ふじのくに地球環境史ミュージアム」移動巡回～
富士山に生息する生き物・昆虫の標本やパネルを展示します。
とき 9月19日(土)～23日(祝)、9時～16時30分
ところ 多目的ホール・ミニギャラリー
- ◆秋のファミリーコンサート～家族で楽しむ映画音楽&クラシック～
「アナと雪の女王」や「カノン」など親子で楽しめる曲をお届けします。みんなで歌う合唱や楽器体験コーナーもあります。
とき 9月23日(祝)、13時30分～15時(開場13時)
ところ 音楽ホール
定員 230人(当日先着順)
- ◆タニタの健康講演会
「タニタ食堂」で知られる健康総合企業(株)タニタの協力による食や健康に関する講演会です。
とき 10月3日(土)、13時30分～15時(開場13時)
ところ 音楽ホール
定員 230人(先着順)
申込方法 9月15日(火)、10時から電話で

☎長寿福祉課
☎055-934-4834

人と地域を結ぶ
地元密着のFMラジオ

エフエムぬまづ(愛称: COAST FM 76.7MHz)は、市や関係団体の出資により開局し、今年で18年目となるFMラジオ局です。地元密着の身近な話題を届けるラジオ放送を聞いてみませんか。

- 📶 身近な情報を届ける放送番組
市内や県東部のニュース、天気、交通情報など地域の情報を発信。また、商店街のイベントや飲食店の紹介など、地元で特化した番組で身近な情報を届けています。
- 📶 暮らしに役立つ情報を発信
市の各種手続きや講座・教室など暮らしに役立つ市政情報のほか、市長と沼津にゆかりのあるゲストが対談する「ぬまづお宝発見」やぬまづの宝100選を紹介する「ぬまづの宝めぐり」では、沼津の魅力を地元の人に伝えています。
- 📶 災害時は情報の発信拠点に
月2回防災インフォメーションを放送し、災害時には、市との協定により緊急放送を行うなど情報発信拠点の役割を担います。



📻 周波数は、76.7MHz 📻
「仕事や勉強、運転中に耳を傾けてみませんか」
おすすめの曲をラジオで流してみませんか。リクエスト曲やお便りをお待ちしています。
番組情報など詳細は、パーソナリティ ホームページをご覧ください。 和泉翔子さん
☎エフエムぬまづ(株) ☎055-952-3515
ホームページアドレス <http://www.coast-fm.com>

☎広報広聴課
☎055-934-4703

番組情報や収録風景を右記SNSで発信中!

フェイスブック Numazu Coastfm(エフエムぬまづ)

ツイッター @numazucoastfm

THIS IS NUMAZU - 沼津自慢フェスタ 2015-

9/10 THU 11 FRI 12 SAT
17:00 ~ 21:00 (9/12 は 15:00 ~ 21:00)
会場: 中央公園(荒天中止)

沼津自慢の特産品を堪能できる野外レストランです。メジャーデビューを果たしたミュージシャンなどもステージを盛り上げます。沼津の美食・美酒を味わい、楽しみ、音楽に酔いしれる、そんな時間を過ごしてみませんか。

- NUMAZU BAR
沼津の老舗バーや気鋭のバーが日替わりで集結。バーテンダーが腕を振るうカクテル等をお楽しみ下さい。
9月10日(休)=VICTORY、Frank、Gato、TOM'S BAR、NELSON、Breeze Blue、ninoe
9月11日(金)=Radio Station ft ハテルマ、Red Chair、Smoke、Noise、Blankey's Bar、niie、ninoe
9月12日(土)=FARAO、Eros、ninoe、SILVERLUMP、Malt Cat's、Lounge Bar Cuzila、Bar The Pine、Bar Spring、public bar RALLY



- グルメゾーン
沼津の自慢の地酒や地ビール、グルメが大集合。
高嶋酒造、ai ai、麦豚工房石塚、渡邊精肉店、山参鶏肉店、沼津我入道漁協、沼津カリアグ研究会、松福、REFS、花野子、ノリさんのかき氷、ペアドビール ほか
- レストランゾーン
厳選した素材で最高の料理でおもてなしをしている店舗が集結。
山正、志摩津、かの川、美食倶楽部 蓮、和ダイニング 安吉、サンテラスキッチン、ANGEL GARDEN、ヌーヴォオサンス、OPERA、うさぎの木、中国料理 王味 ほか
- キッズパーク
9月12日(土)は、15時～17時にダンボールハウスやシャボン玉遊びなど親子で遊ぶことができるキッズパークが中央公園階段下の広場に登場します。
※参加料は100円です。

- ライブステージ
9月10日(休)=Miu、FRAN ほか
9月11日(金)=富士通ジャズオールスターズ ほか
9月12日(土)=オレンジポート&アーツ ほか

沼津自慢フェスタホームページアドレス <http://numazu-pride.net/>

まちなかで沼津の魅力を体感する「食の祝祭」

沼津自慢フェスタ実行委員会事務局(商工振興課内)
☎055-934-4748

ブロック塀や家屋の倒壊を防ごう

建築指導課
☎055-934-4759

ブロック塀や木造住宅の倒壊を防ぐ耐震化工事は、災害時に自分の命や財産を守るだけでなく、道路の寸断を防ぎ、住民の避難や緊急車両の通行を円滑に行うことにもつながります。

■ブロック塀の撤去・改善

倒壊または転倒の恐れのあるブロック塀等の撤去および防災上安全な塀に改善(造り替え)する場合、費用の一部を補助します。
対象…地域防災計画で定めた津波避難路又は道路に面し、基礎を除く高さ60cmを超えるブロック塀等



※津波避難路とは、下香貫・静浦・内浦・西浦・戸田地区において、沼津市地域防災計画で定められた、津波避難路のことを指します。

補助率等 ※着手前に補助金の申請が必要です。

対象	補助率	内容
撤去	津波避難路	100% 工事費と「32,000円×長さ」を比較して安い額
	その他の道路	50% 工事費と「8,900円×長さ」を比較して安い額の1/2かつ上限10万円
改善	津波避難路	100% 工事費と「38,400円×長さ」を比較して安い額
	その他の道路	50% 工事費と「38,400円×長さ」を比較して安い額の1/2かつ上限25万円

■木造住宅の耐震化

旧耐震基準(昭和56年5月31日以前)に着工された木造住宅については、市が派遣する耐震補強相談士による無料の耐震診断を実施しています。診断の結果補強が必要な場合は、耐震補強計画の作成や耐震補強工事を実施するための費用の一部を補助します。
※いずれも着手前に補助金の申請が必要です。



詳細は、お気軽にお問い合わせ下さい。

ぬまづ健康スポーツ祭に
参加しませんか

スポーツ振興課
☎055-922-7200

とき 10月11日(日) ところ 市民体育館ほか
※当日は、17時まで市民体育館の一般利用はできません。

■ニュースポーツ大会

時間 いずれも9時から 申込方法 9月14日(月)までに市民体育館または戸田B&G海洋センターにある所定の用紙で直接
対象 市内に住むか通勤・通学する人
参加料 いずれも1人50円(保険料)



カローリング

種目	ところ	チーム編成
① キンボール	市民体育館	4人(男女問わず、小学4年生以上、登録人数は6~8人)
② ファミリーバドミントン		3人(男女問わず、小学生以上、登録人数は4~6人)
③ カローリング	戸田B&G海洋センター	3人(男女問わず、小学生以上、登録人数は3~5人)

■運動講座

ところ 市民体育館 参加料 1人50円(保険料) 申込方法 9月14日(月)までに電話で(申込多数の場合は抽選)

講座名	対象(市内に住むか通勤・通学する人)	時間	定員
① 親子でロコモチェック	小学生以上の人	10:00~11:00	25組
② 足裏ケア・トレーニング		9:50~10:50	30人
③ ひざ・腰ととのえ運動		11:30~12:30	30人
④ 効率のよい歩き方		14:00~15:00	30人
⑤ 競技者向けフィットコンディショニング		14:20~15:20	30人

■健康度測定・体力測定

時間 いずれも9時30分から ところ 市民体育館 ※無料、事前申込不要です。

種目	内容
① 健康度測定	血圧、体組成測定、脚筋力測定、足の裏フォトチェック、健康相談、栄養相談など
② 体力測定	身長、体重、シャトルラン、開眼片足立ち、握力、上体起こしなど



沼津の子どもたちの健やかな成長を応援します。支援サービスやイベント情報をgetして、子育てを楽しみましょう!



講座教室 自信もてる子育て講座(秋期)

時間 10時~11時45分(全3回)
ところ 第五地区センター大会議室
対象 未就学児~中学生の子どもを持つ親、子育てに関心のある人
定員 150人(先着順)
受講料 100円

自信を持って育児ができるためのヒントやコツを専門家から学べる講座です!



申込方法 9月8日(火)、8時30分から電話で
※託児を希望する場合は、申込時に申し出て下さい(定員15人)。
※子ども同伴での受講はできません。
◎生涯学習課 ☎055-934-4870

とき	テーマ	講師
9月30日(水)	子どもの育ちを支えるために~ピンチはチャンス!~	石川令子さん(スクールカウンセラー・臨床心理士)
10月6日(火)	子どもの心、親の心~受容と共感から始まる子育て~	石川洋子さん(文教大学教授)
10月20日(火)	「茶育」のススメ ~お茶で高める心身の健康~	福本薫さん (五代目お茶ぎん・日本茶インストラクター)

お知らせ 子育て世帯臨時特例給付金の申請はお済みですか?

申請期限までに申請をしないと、給付金を受け取ることができません。まだ申請が済んでいない人は期限までに申請して下さい。
対象 平成27年6月分の児童手当受給者で、平成26年の所得が児童手当の所得制限限度額に満たない人
※今年は、臨時福祉給付金の対象者も支給対象となります。
支給額 対象児童1人につき3千円
申請期限 11月2日(月)

CHECK!!

現況届の提出がない場合は、6月分以降の児童手当(支払いは10月)を支給できません。また、同届に給付金の申請書欄を設けていますので、給付金も支給できなくなります。未提出の方は、至急提出して下さい!



※平成27年5月分以前から、沼津市で児童手当を受給中の人は、毎年6月の現況届(更新手続き)に給付金の申請書欄を設けています。
※公務員の方は、職場から申請書が配布されています。
◎こども家庭課 ☎055-934-4827

茶「おひさま広場」を開催します

保育士が遊びのお手伝いをします。
とき ①9月13日(日)、10時~12時
②9月14日(月)、11時~12時
ところ ①児童発達支援センターみゆき園庭(東原)
②イトーヨーカドー沼津店2階
対象 子育て中の保護者とその子ども
※①は雨天の場合、中止します。
※汚れても良い服装で、当日、直接会場へどうぞ。
◎沼津っ子ふれあいセンター(ぼっぼ) ☎055-952-8077

お知らせ 沼津特別支援学校学校公開

とき 9月30日(水)、9時50分~11時30分(受け付けは9時20分から)
ところ 県立沼津特別支援学校(大塚)
内容 学校紹介、授業参観、質疑応答等
申込方法 9月18日(金)までに電話で
◎県立沼津特別支援学校 ☎055-966-0980
◎障害福祉課 ☎055-934-4830

体験! 科学実験2015 in ぬまづ

とき 9月20日(日)、10時~16時
ところ 第五地区センター大会議室
内容 回転フィルムケース地球コマ作り、光るスライム作り、ガラス細工等の全18体験
※当日、直接会場へどうぞ。
◎体験! 科学実験実行委員会(加藤学園高校内) ☎055-921-0347
◎学校教育課 ☎055-934-4809



お問い合わせは各電話番号へ

募集

平成28年新成人議会参加者

①生涯学習課(青少年係)

☎0555・934・4871

とき 平成28年1月10日(日)、14時～15時30分

ところ 市役所3階市議会本会議場

対象 平成27年4月2日～平成28年4月1日生まれの人



沼津御用邸記念公園の指定管理者

①緑地公園課(管理・緑化推進係)

☎0555・934・4795

応募条件 安全かつ円滑に施設を管理運営することが可能な法人格を有する団体

応募期間 9月24日(木)～30日(水)

※応募にあたり9月10日(日)に開催される現地説明会の参加が必要です。 ※詳細は、市ホームページをご覧ください。

水道検針員

①水道サービス課(料金係)

〒410-8601 沼津市役所

☎0555・934・4883

水道メータを定期的に検針する検針員を欠員に備え若干人募集します。



講座・教室

見たい!知りたい! プラジルらしい!

①沼津国際交流協会事務局市民協働課内

☎0555・934・4717

ブラジルの食文化や生活スタイルなどについて、楽しく学びます。

とき 9月13日(日)、13時30分～15時30分

ところ サンウエルぬまづ大会議室

講師 清水瑠偉(まづ)さん(ブラジル出身)

定員 60人程度

申込方法 電話で

地域緑化ボランティア講習会

①緑地公園課(管理・緑化推進係)

〒410-8601 沼津市役所

☎0555・934・4795

花と緑のあるまちづくりを地域で推進するための講習会です。秋から冬にかけて咲く花の種まきについて学びます。

とき 10月7日(火)、14時～15時30分

ところ 中央公園

対象 市内に住む人

講師 浜島茂さん(浜島ファーム代表)

定員 25人程度(申込多数の場合は抽選)

申込方法 住所、氏名、電話番号(当日に連絡が取れる番号)、講習名を明記して往復はがきで郵送または電子メールで

申込期限 9月28日(月)(必着)

※はがき、電子メールいずれも一通につき1人の申し込みです。

親子ハロウィン寄せ植え教室

①緑地公園課(管理・緑化推進係)

〒410-8601 沼津市役所

☎0555・934・4795

親子でハロウィンを彩る華やかな寄せ植えを作ります。

とき 10月10日(日)10時30分～11時30分

ところ 千本フザザ多目的ホール

対象 市内に住む高校生以下の人とその保護者

定員 20組(申込多数の場合は抽選)

参加料 1組2千円(材料費)

申込方法 参加者全員の住所、氏名、年齢、電話番号(当日に連絡が取れる番号)、教室名、電子メールアドレス(あるのみ)を明記して往復はがきで郵送または電子メールで

申込期限 9月30日(水)(必着)

※はがき、電子メールいずれも一通につき1組の申し込みです。

電子メールアドレス ryokuti@city.numazu.lg.jp

着物の着方・マナー講座

①沼津御用邸記念公園

☎0555・931・0005

②緑地公園課(管理・緑化推進係)

☎0555・934・4795

着物の着方や日常で役立つマナーについて学びます。

とき 9月29日(土)平成28年9月23日の毎週火曜日、①10時～12時②14時～16時(いずれも11月3日、12月29日を除く、全20回)

御用邸「月釜」

①沼津文化協会茶道部 長島さん

☎0555・962・0505

②文化振興課(文化事業係)

☎0555・934・4812

とき	お茶席	席主
9月20日(日)	茶道 東海流	富士和龍
11月15日(日)	表千家	栗原社中
12月13日(日)	大日本茶道学会	葛西公仙

時間 いずれも10時～15時

ところ 沼津御用邸記念公園東附属邸

参加料 1席700円(当日券を東附属邸入口にて販売)



栗名月の宴

①沼津御用邸記念公園東附属邸

☎0555・931・2293

②緑地公園課(管理・緑化推進係)

☎0555・934・4795

とき 10月9日(金)、18時～20時30分

ところ 沼津御用邸記念公園東附属邸

内容 辰巳満次郎さん(能楽師)による能(謡・仕舞)

定員 60人(先着順) 参加料 6500円(食事・抹茶代を含む) 申込方法 9月8日(火)、9時から電話で

ビブリオバトル中高生大会
in沼津2015

桐陽高校 浅井さん
0555-921-0099
市立図書館(図書係)
0555-952-1234
県東部の中高生が好きな本の魅力を発表し、競い合う書評合戦「ビブリオバトル」を観覧してみませんか。
とき 9月26日(土)、10時~12時
ところ 市立図書館展示ホール
※当日、直接会場へごつぞ。

お知らせ

市税・国民健康保険料の
夜間・休日窓口

国民健康保険課(管理係)
0555-934-4730
国民健康保険課(収納係)
0555-934-4727
市税 9月17日(木)、17時15分~20時
国民健康保険料 9月17日(木)
18時15分~20時
休日窓口 9月27日(日)、9時~15時
ところ 市役所2階納税管理課
市役所1階国民健康保険課

10月1日(木)から国民健康
保険証が新しくなります

国民健康保険課(給付係)
0555-934-4725
新しい保険証(藤色)を、9月下旬に

市屋外広告物条例で定められたルールにより、屋外広告物の大きさや高さ、面積などを制限しています。ルールを守って、安全で美しいまちづくりにご協力下さい。
※設置基準や許可手続きに関することなどの詳細は、お問い合わせ頂るか、市ホームページをご覧ください。

沼津市総合教育会議

教育企画室
0555-934-4821
市長と教育委員が本市の教育について意見交換し、大綱策定・重点施策等の協議・調整を行います。
とき 9月3日(木)、15時~17時
ところ サウンエルぬまづ大会議室
※ごなたでも傍聴できます。当日、直接会場へごつぞ。

医療費の還付金詐欺にご注意を!

広報広聴課(消費生活センター)
0555-934-4841
市の職員をかたり「医療費の還付金がある。すぐに手続きをしないと受け取れない」といった電話が市内で多発しています。
受け取りのためにスーパーやコンビニなどのATMを案内されますが、逆にお金をだまし取る手口です。
市役所が還付金の受け取りのためにATMで手続きをお願いすることは決してありません。不審な電話がかかってきたら、消費生活センターや警察へご連絡下さい。

郵送しますので、10月からは医療機関等に新しい保険証を提出して受診して下さい。

国勢調査を実施します

情報システム課(統計係)
0555-934-4817
今年に国勢調査の年です。9月上旬から調査員が各世帯に訪問して書類を配布します。回答は紙の調査票だけでなく、インターネットでもできます。ご協力をお願いします。

マイナンバー通知カードを
確実に受け取るために

市民課(受付係)
0555-934-4721
10月から住民票の住所にマイナンバーの通知をお届けします。長期入院等の理由により住民票の住所地で受け取ることができない人は、住民票のある住所の市区町村に居所情報登録申請書を持参または郵送して下さい。申請書は、市役所1階市民課、各市民窓口事務所または市ホームページにあります。
申請期限 9月25日(金)必着
※詳細は、お問い合わせ下さい。

避難行動要支援者名簿への
登録をお願いします

社会福祉課(福祉企画室)
0555-934-4824
災害時の対応や見守り活動等に活用する名簿への登録がお済みでない人は、登録をお願いします。

我入道の渡し船秋期運航

NPO法人沼津観光協会
0555-964-1300
観光交流課(施設係)
0555-934-4746
とき 9月19日(土)~11月28日(日)の土・日曜日、祝・休日

Table with 3 columns: 経由, 運航時刻, 備考. Rows include 我入道, あゆみ橋, and 港.

※我入道のりばは沼津港のりば間は、随時運航しています(9時~17時、11月は9時~16時、12時30分~13時30分を除く)。
乗船料 中学生以上100円、小学生50円(小学生未満無料)
※荒天等で運航を中止する場合があります。
※詳細は、市ホームページをご覧ください。



9月11日(金)は「警察相談の日」

沼津警察署
0555-920-0110
広報広聴課(市民相談センター)
0555-934-4700
県警ふれあい相談室では、各種犯罪被害

名簿は自治会や民生委員、消防等が共有します。登録を希望する人は、各自治会の担当者に連絡して下さい。

名簿は自治会や民生委員、消防等が共有します。

登録内容 住所・氏名・生年月日・連絡先
対象 ・要介護認定を受けている人(要介護3以上)
・身体障害者手帳を持っている人(障害程度1・2級)
・療育手帳を持っている人(A1・A2判定)
・精神障害者保健福祉手帳を持っている人(障害程度1級)
・特定医療費(指定難病)受給者証を持っている人、特定疾患医療受給者証を持っている人
・前記以外で、自力避難に不安のある人
※詳細は、お問い合わせ下さい。

びゅうお門扉が降下します

観光交流課(施設係)
0555-934-4746
定期点検で門扉の開閉を行います。
とき 9月8日(火)
1回目 10時20分~11時30分
2回目 14時5分~15時50分
※当日、館内に入場することはできません。



就職支援のご案内

県雇用推進課
054-221-3575
商工振興課(労働福祉係)
0555-934-4749
◆第1回大学生等就職フェア
就活セミナー、若手社員PRタイム
合同企業面接会を開催します。
とき 9月10日(木)、10時30分~16時
ところ プラサヴェルデ多目的ホール
◆企業見学会「ワークラリースおか」
県内企業で就職を目指す人のための企業見学会です。
開催期間 平成28年6月30日(木)まで(各企業が指定する日時で実施)
◆いずれも
対象 大学・短大・専門学校等の学生と既卒3年以内の未就職者
※詳細は、ホームページを1)ご覧ください。

国の教育ローンをご利用下さい
甲種日本政策金融公庫沼津支店
0555-931-5281
学校管理課(総務係)
0555-934-4805
高校・短大・大学などの入学や在学中の子もがける家庭を対象とした公的な融資制度です。

9月20日(日)~26日(土)は
動物愛護週間です

環境政策課(環境企画室)
0555-934-4741
犬や猫などのペットを飼う時は、ルールとマナーを守り、家族の一員として責任を持って飼いましよう。
犬を飼う人は:
・散歩をする時は、必ずリードを付けて下さい。
・フンは必ず持ち帰して下さい。
・首輪に鑑札や連絡先を付けましょう。
猫を飼う人は:
・室内で飼うことを心掛けましょう。
・飼い主がわかるように首輪をし、連絡先を付けましょう。
・不妊・去勢手術をしましょう。
◆飼い主のいない猫の不妊去勢手術
手術に要する経費の一部を補助しています(申請は手術前)。
◆動物の遺棄・虐待は絶対にやめましょう!
やむを得ず飼えなくなった際は、責任をもって新しい飼い主を探しましょう。
◆飼い犬や猫を譲りたい・譲りたい
ポッチとニヤンチの愛の伝言板、子犬・子猫の幸せ探し、新しい飼い主探しの制度があります。
※詳細は、お問い合わせ頂くか、市ホームページをご覧ください。

9月1日(火)~10日(木)は
屋外広告物適正化旬間です

計画課(景観係)
0555-934-4762
市では、屋外広告物法に基づき沼津

融資限度額 350万円(子ども1人につき返済期間 15年以内)
◆教育ローンコールセンター
0570-008866
(平日の9時~21時、土曜日は17時まで)

市民伝言板

このコーナーの催しは参加無料です。
明電舎沼津事業所ファミリーコンサート2015
0555-929-5111
◆明電舎沼津事業所総務勤務
コンサート応募係
〒410-8588 東間門515
とき 11月22日(日)、開演13時30分
ところ 市民文化センター大ホール
出演 沼津交響楽団
定員 150~16人(申込多数の場合は抽選)
申込方法 往復はがきに代表者の住所、氏名、電話番号、応募人数(5人まで)を明記して郵送
申込期限 10月9日(金)必着

日枝神社祭典
0555-962-1575
山王通りを歩行者天国にして、和太鼓しやぎり、稚児行列(参加希望者は要問い合わせ)、神輿渡御などを行います。
とき 9月22日(日)、14時~18時
千本ノリザミキヤリ9月の展示
◆きりえ作品展・5人会
9月10日(木)~14日(日)

9 救急協力医

9月1(火)~20(日)

協力医は変更される場合があります
事前にご確認を!!
 救急協力医テレホンサービス
☎ 055-935-0119

内科	平日 17時~21時 土曜日 12時~18時 日曜日、祝休日 8時~18時	小児科	平日 17時~21時 土曜日 12時~18時 日曜日、祝休日 8時~18時	外科	平日 17時~21時 土曜日 12時~18時 日曜日、祝休日 8時~18時
9月 1(火) 大沢医院	931-1019 御幸町	田中医院	921-2053 高島町	鈴木(茂)医院	993-0430 裾野市佐野
2(水) 旭医院	966-0031 原	りゅうじん医院	988-3133 長泉町下土狩	さくら胃腸科	994-1008 裾野市御宿
3(木) 高桑医院	997-0486 裾野市岩波	西村医院	971-6510 長泉町下土狩	池田病院	986-1212 長泉町本宿
4(金) 林(秀)医院	931-1120 住吉町	まるやま小児科	981-8577 清水町堂庭	遠藤クリニック	975-8801 清水町久米田
5(土) 杉山病院	963-4114 錦町	よざ小児科	967-5722 原	池田病院	986-1212 長泉町本宿
6(日) 稲玉クリニック	991-5111 清水町伏見	田中医院	921-2053 高島町	関外科	921-2185 花園町
福士クリニック	932-3553 藤井原	田中医院	921-2053 高島町	田中クリニック	992-1881 裾野市伊豆島田
田中クリニック	992-1881 裾野市伊豆島田				
7(月) かつう内科医院	946-5562 大岡	さくま小児科	992-6303 裾野市茶畑	田沢医院	962-1205 大手町
8(火) 高遠クリニック	926-8739 東椎路	坂小児科	931-3233 前原	こんどうクリニック	925-2420 岡宮
9(水) 境医院	975-8021 長泉町竹原	大橋内科・小児科	992-2800 裾野市佐野	松原医院	962-1496 白銀町
10(木) 新井クリニック	992-0811 裾野市久根	白十字小児科	933-5111 馬場	池田病院	986-1212 長泉町本宿
11(金) つかた医院	983-1577 清水町堂庭	杉谷小児科	923-6543 筒井町	沼津整形	921-3791 共栄町
12(土) 清流クリニック	941-8688 清水町堂庭	西村医院	971-6510 長泉町下土狩	聖隷沼津	952-1000 松下
13(日) あそろクリニック	929-7575 筒井町	さくま小児科	992-6303 裾野市茶畑	駿東整形	922-8855 高沢町
永野医院	962-4450 大岡	さくま小児科	992-6303 裾野市茶畑	五十嵐クリニック	934-6700 志下
大坂屋クリニック	995-3100 裾野市佐野				
14(月) 本村クリニック	969-0001 大塚	原小児科	962-0636 八幡町	東医院	921-5520 高沢町
15(火) 杉山(規)医院	992-0028 裾野市平松	りゅうじん医院	988-3133 長泉町下土狩	大沢クリニック	929-1313 若葉町
16(水) 小林内科医院	921-2165 米山町	まるやま小児科	981-8577 清水町堂庭	酒井医院	966-1755 今沢
17(木) きくちクリニック	989-5788 長泉町桜堤	すずきファミリー	960-0333 一本松	池田病院	986-1212 長泉町本宿
18(金) 青沼クリニック	929-6205 大岡	よざ小児科	967-5722 原	関外科	921-2185 花園町
19(土) 池田病院	986-1212 長泉町本宿	田中医院	921-2053 高島町	池田病院	986-1212 長泉町本宿
20(日) 白石医院	951-4593 市道町	杉谷小児科	923-6543 筒井町	市立病院	924-5100 東椎路
柿田川医院	973-3601 清水町柿田				
大橋内科・小児科	992-2800 裾野市佐野				
耳鼻科	9月 8時~17時	6(日) 三島中央病院	971-4133 三島市緑町	13(日) 市立病院	924-5100 東椎路
20(日) たかひろ耳鼻咽喉科	0545-66-5100 富士市宮島				
眼科	9月 8時~17時	6(日) 瀬尾眼科	933-9900 市場町	13(日) 関眼科胃腸科	975-2381 三島市東本町
20(日) 本多眼科	931-1519 御幸町				
産婦人科	9月 8時~17時	6(日) 安達産婦人科	976-0341 三島市寿町	13(日) 市立病院	924-5100 東椎路
20(日) 小島レディース	952-1133 大岡				
歯科	9月 8時~17時	6(日) 稲玉歯科医院	923-4735 大岡	13(日) 伊東歯科医院	967-2525 大塚
20(日) 梅田歯科医院	921-3338 米山町				

救急協力医案内ホームページ <http://www.city.numazu.shizuoka.jp/kyouryokui/>
 近隣市町の協力医についてはこちらへ 静岡県広域災害救急医療情報システム ☎0800-222-1199

沼津夜間救急医療センター ☎926-8699 ※お間違いないよう
 ご注意ください。 日の出町1-15

内科	小児科	外科
平日 20時30分~翌朝7時 土・日曜日、祝休日 18時~翌朝7時	平日 20時30分~翌朝7時 土・日曜日、祝休日 18時~翌朝7時	平日 20時30分~翌朝7時 土・日曜日、祝休日 18時~翌朝7時

●火災など災害情報テレホンサービス(沼津市は01番) ☎055-935-5115

information
お知らせ

保健センターからのお知らせ

沼津夜間救急医療センターを適正に利用しましょう

沼津夜間救急医療センターは、夜間に体調が急変した人や、けがをした人に対する応急的な処置を行う施設です。しかし、平日の昼間に仕事等で病院に行く時間がない等の理由で、緊急を要さない症状の軽い人が受診するケースが後を絶ちません。不要不急の受診は、本当に緊急を要する人への

適切な処置等が遅れ、大切な命が救えなくなる可能性があるほか、医療費の増大への影響も懸念されます。
 このような受診はできるだけ控えていただき、施設の適正利用にご理解とご協力をお願いします。



母子健康手帳の交付を受けましょう

母子健康手帳は、妊娠中の経過や出産時の状況、その後の子どもの成長や予防接種の記録などを記入する大切なものです。
 妊娠がわかったら、すぐに医療機関を受診し、交付を受けて下さい。
 交付時間 平日の8時30分~16時45分
 交付場所 保健センター

◆妊娠中の健康・栄養相談を行っています
 妊娠中の過ごし方や栄養面等の相談に応じます。窓口での相談を希望する場合は、お問い合わせ下さい。
 ◆マタニティマークをご存知ですか
 このマークを身に付けた妊婦さんを見かけたら「電車やバス等では席を譲る」「近くでの喫煙は控える」等、思いやりのある気遣いをお願いします。



エクササイズや地元野菜を使ったランチ試食で体づくり「メイク・ア・ボディ・ライン~目指せスタイル美人~」

簡単なエクササイズや沼津産の野菜を使ったベジランチの試食等を通して、健康的な体づくりに大切な栄養の知識を深めませんか。

とき	栄養講話	エクササイズ
10/2(金)	・減塩でひきしめボディ ・秋野菜でビタミン補給	エアロビクス
10/23(金)	・脂質カット de デトックス ・秋野菜で便秘解消	ヨガ

時間 いずれも10時30分~12時30分

ところ 保健センター
 対象 市内に住む40~64歳の人
 定員 各20人(先着順)
 参加料 500円(食材費ほか)
 持ち物 室内用の靴、タオル、ヨガマットまたはバスタオル、飲み物
 申込方法 9月8日(火)、8時30分から電話で
 ※ランチはそれぞれ別メニューになります。
 ※動きやすい服装でご参加下さい。

特定健診(健康診査)を忘れずに

年に一度は健診を受けましょう。健診期間中に受診券を使えば、費用が安く、または無料で受けられます。
 健診期限 10月31日(出)
 ところ 各実施医療機関等
 対象 ①40歳以上の沼津市国民健康保険加入者
 ②後期高齢者医療制度加入者等

持ち物 受診券、健康保険証
 健診料 ①800円②無料
 ※受診券をお持ちでない人は、お問い合わせ下さい。
 ※40歳以上で沼津市国民健康保険加入者以外の人は、加入している健康保険にご確認下さい。
 ※詳細は、市ホームページをご覧ください。

結核レントゲン追加巡回検診のご案内

対象 市内に住む40歳以上の人(勤務先や他の医療機関で胸部レントゲンを受けている人は除く)
 検診料 無料(肺がん検診は有料)

持ち物 沼津市健康診査受診券
 ※上半身に金具、ボタン等が付いていたり、プリント柄や刺繍のあるシャツは避けて下さい。

とき	時間	ところ	とき	時間	ところ
10/1(木)	9:30~10:00	大岡地区センター	10/2(金)	14:30~15:00	勤労青少年ホーム
	10:30~11:30	サンウェルぬまづ		9:30~11:00	原地区センター
	13:00~13:30	門池地区センター		11:30~11:45	浮島地区センター
10/5(月)	14:00~14:30	金岡地区センター	10/6(火)	13:00~13:30	愛鷹地区センター
	9:30~10:00	静浦地区センター		14:00~14:30	今沢地区センター
	11:00~11:30	大平地区センター		15:00~15:30	片浜地区センター
10/2(金)	13:30~14:00	第三地区センター		9:30~11:00	保健センター

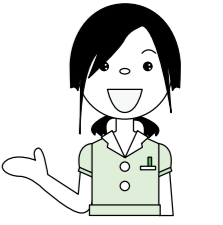

健康づくり課
 (保健センター)
 ☎055-951-3480



第41回
日本の近代教育の先駆け
「沼津兵学校」

沼津兵学校記念碑 (大手町の城岡神社境内)

沼津兵学校は、明治維新に伴い駿府に移った徳川家が、明治元年に旧沼津城(現在の大手町付近)に開設した、陸軍士官を養成する学校でした。

学校長に西周(にしゅう)が就任し、幕末期に江戸幕府が進めた洋学政策の遺産が継承されました。沼津兵学校は最先端の教育が評判となり、他藩や明治新政府からも注目され、全国から留学してくる学生も多かったです。

その後、廃藩置県や明治新政府への移管を経て明治5年に廃校となりましたが、この間に多くの優秀な人材を輩出し、日本の近代化を支える役割を果たしたのです。

一方、沼津兵学校と同時に開設された附属小学校も、教育内容や制度の点で当時の最先端の教育を行っており、日本で最初の近代的小学校と評価されています。現在は市立第一小学校として百四十年あまりの歴史を受け継いでいます。

沼津兵学校について学ぶなら
明治史料館へ！

沼津兵学校に関する展示や資料が充実！

- 開館時間 9時～16時30分
- 休館日 月曜日(祝日を除く)、毎月最終の平日、祝日の翌日、年末年始
- ところ 西熊堂 372-1
- 観覧料 大人200円、小・中学生100円
(市内の小・中学生は無料)

明治史料館

☎ 055-923-3335



初代学校長の西周
(個人蔵・明治史料館保管)

豆知識 あまねガードの由来

今のイーラde西側に西周の家があったことに由来しています！

