

種別	図面番号	図面内容	縮尺
敷地	A-0	表紙	
	A-1	図面目録 持記仕様書	
	A-2	内外仕上表面積表	1/100
	A-3	配置図	
	A-4	各階平面図 各伏図	1/100
	A-5	各側立面図 断面図	1/100
	A-6	平面詳細図	1/20
	A-7	矩計図	1/20
	A-8	階段詳細図	1/20, 1/30
	A-9	雑部詳細図	1/20, 1/5
	A-10	展開図 器具指示平面図 建具表	1/50
	A-11	I-RC平面図	1/20
	A-12	I-RC平面詳細図	1/5
	A-13	I-RC断面詳細図	1/5
	A-14	I-RC断面詳細図	1/5
	A-15	I-RC断面図	1/50
A-16	I-RC部島図	1/50, 1/51/3	
構造	S-1	基礎壁木根付図 基礎及び基礎部詳細図	1/100, 1/50
	S-2	配筋筋詳細図 NO.1	1/40
	S-3	配筋筋詳細図 NO.2	1/40
	S-4	木根付筋詳細図	1/20, 1/40
	S-5	構造部筋詳細図	1/20, 1/40
屋外階	O-1	物置足洗場詳細図	1/20, 1/50
給排水設備	Q-1	給排水設備図	1/500
	Q-2	給排水設備図	1/20
	Q-3	給排水設備図	1/20
電気設備	E-1	電気設備図	1/20
	E-2	電気設備図	1/100
	E-3	電気設備図	1/100

持記仕様書

工事概要

- 1 工事名称 昭和46年度 沼津市今沢団地 建築工事
- 2 建築場所 沼津市今沢団地
- 3 構造形式 壁式鉄筋コンクリート造 階建
- 4 建物高さ 地盤面より床下1階まで 14.100
- 5 工事範囲 設計図書(図面、持記仕様書、天板仕様書、内装仕様書)現場説明と示す範囲とする。
- 6 別添工事

1章 一般事項

本工事の仕様は本持記仕様書に記載あるもの以外は全て別添の設計図書(図面、持記仕様書、天板仕様書、内装仕様書)に従うものとする。

2 工事の品質は、建築基準法及び関係法令の規定に適合すること。

3 工事の工期は、設計図書に定められた工期に適合すること。

4 工事の安全は、設計図書に定められた安全対策を厳格に遵守すること。

5 工事の環境対策は、設計図書に定められた環境対策を厳格に遵守すること。

2章 仮設工事

工事現場に必要とする仮設工事(仮設足場、仮設トイレ等)は、設計図書に定められた仕様及び位置に設置すること。

3章 土工事

土工事は、設計図書に定められた仕様及び位置に実施すること。

4章 地盤基礎工事

地盤基礎工事は、設計図書に定められた仕様及び位置に実施すること。

5章 鉄筋コンクリート工事

鉄筋コンクリート工事は、設計図書に定められた仕様及び位置に実施すること。

本工事の鉄筋コンクリートは、設計図書に定められた仕様及び位置に実施すること。

コンクリートの配合は、設計図書に定められた配合に適合すること。

コンクリートの養生は、設計図書に定められた養生方法に適合すること。

コンクリートの打設は、設計図書に定められた打設方法に適合すること。

鉄筋の配筋は、設計図書に定められた配筋図に適合すること。

鉄筋の保護層は、設計図書に定められた保護層厚に適合すること。

鉄筋の切断は、設計図書に定められた切断方法に適合すること。

6章 防水工事

防水工事は、設計図書に定められた仕様及び位置に実施すること。

防水工事は、設計図書に定められた仕様及び位置に実施すること。

防水工事は、設計図書に定められた仕様及び位置に実施すること。

防水工事は、設計図書に定められた仕様及び位置に実施すること。

防水工事は、設計図書に定められた仕様及び位置に実施すること。

防水工事は、設計図書に定められた仕様及び位置に実施すること。

防水工事は、設計図書に定められた仕様及び位置に実施すること。

防水工事は、設計図書に定められた仕様及び位置に実施すること。

7章 木工事

木工事は、設計図書に定められた仕様及び位置に実施すること。

木工事は、設計図書に定められた仕様及び位置に実施すること。

木工事は、設計図書に定められた仕様及び位置に実施すること。

使用区分	材種	品等	備考
床材	杉	2等	天板は木造り。
下地材	杉	2等	(注)天板の裏面に使用。
造作材	杉	2等	造作材は、杉(100)。

8章 合板工事

合板工事は、設計図書に定められた仕様及び位置に実施すること。

合板工事は、設計図書に定められた仕様及び位置に実施すること。

合板工事は、設計図書に定められた仕様及び位置に実施すること。

9章 石膏工事

石膏工事は、設計図書に定められた仕様及び位置に実施すること。

10章 建築工事

建築工事は、設計図書に定められた仕様及び位置に実施すること。

建築工事は、設計図書に定められた仕様及び位置に実施すること。

建築工事は、設計図書に定められた仕様及び位置に実施すること。

建築工事は、設計図書に定められた仕様及び位置に実施すること。

建築工事は、設計図書に定められた仕様及び位置に実施すること。

11章 内装工事

内装工事は、設計図書に定められた仕様及び位置に実施すること。

12章 塗工工事

塗工工事は、設計図書に定められた仕様及び位置に実施すること。

塗工工事は、設計図書に定められた仕様及び位置に実施すること。

塗工工事は、設計図書に定められた仕様及び位置に実施すること。

13章 内装工事

内装工事は、設計図書に定められた仕様及び位置に実施すること。

内装工事は、設計図書に定められた仕様及び位置に実施すること。

内装工事は、設計図書に定められた仕様及び位置に実施すること。

14章 雑工

雑工は、設計図書に定められた仕様及び位置に実施すること。

雑工は、設計図書に定められた仕様及び位置に実施すること。

雑工は、設計図書に定められた仕様及び位置に実施すること。

雑工は、設計図書に定められた仕様及び位置に実施すること。

雑工は、設計図書に定められた仕様及び位置に実施すること。

材料費 労務費 機械費 雑費 合計

F / 1080 / / / /

1 / / P

20年度

工事名: 沼津市 今沢団地 建築工事設計図

No. 1 / 1

図名: 持記仕様書 IS=1:

46.7. 沼津市建設部 建築課

# 今沢団地配置図

S=1:600

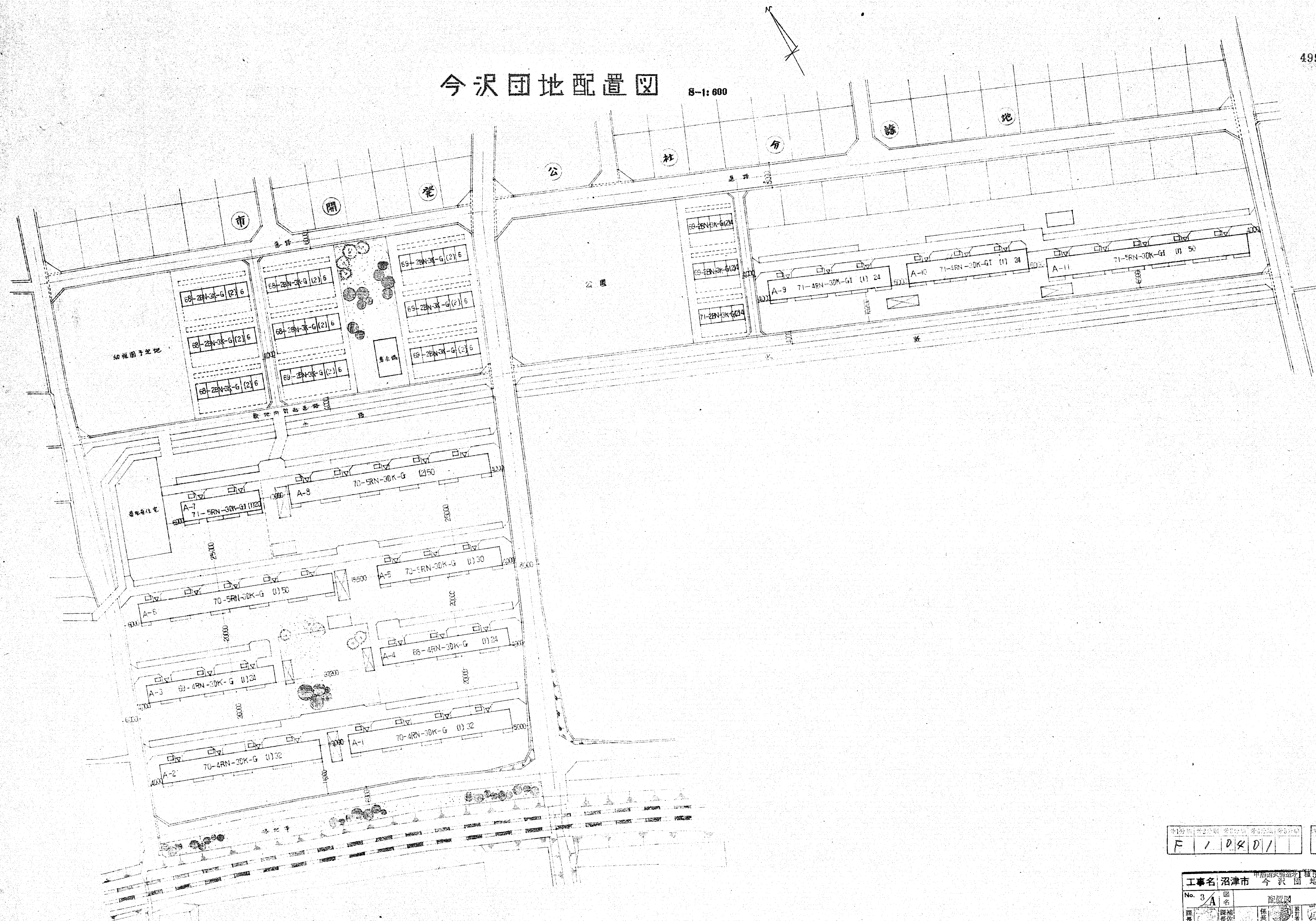

F	/	D	R	D	/	/	/	P
---	---	---	---	---	---	---	---	---

工事名   沼津市 今沢団地 建築工事設計図		20戸建	
No. 3	図名   配置図	S=1:600	
46.7.1	沼津市建設部建築課		

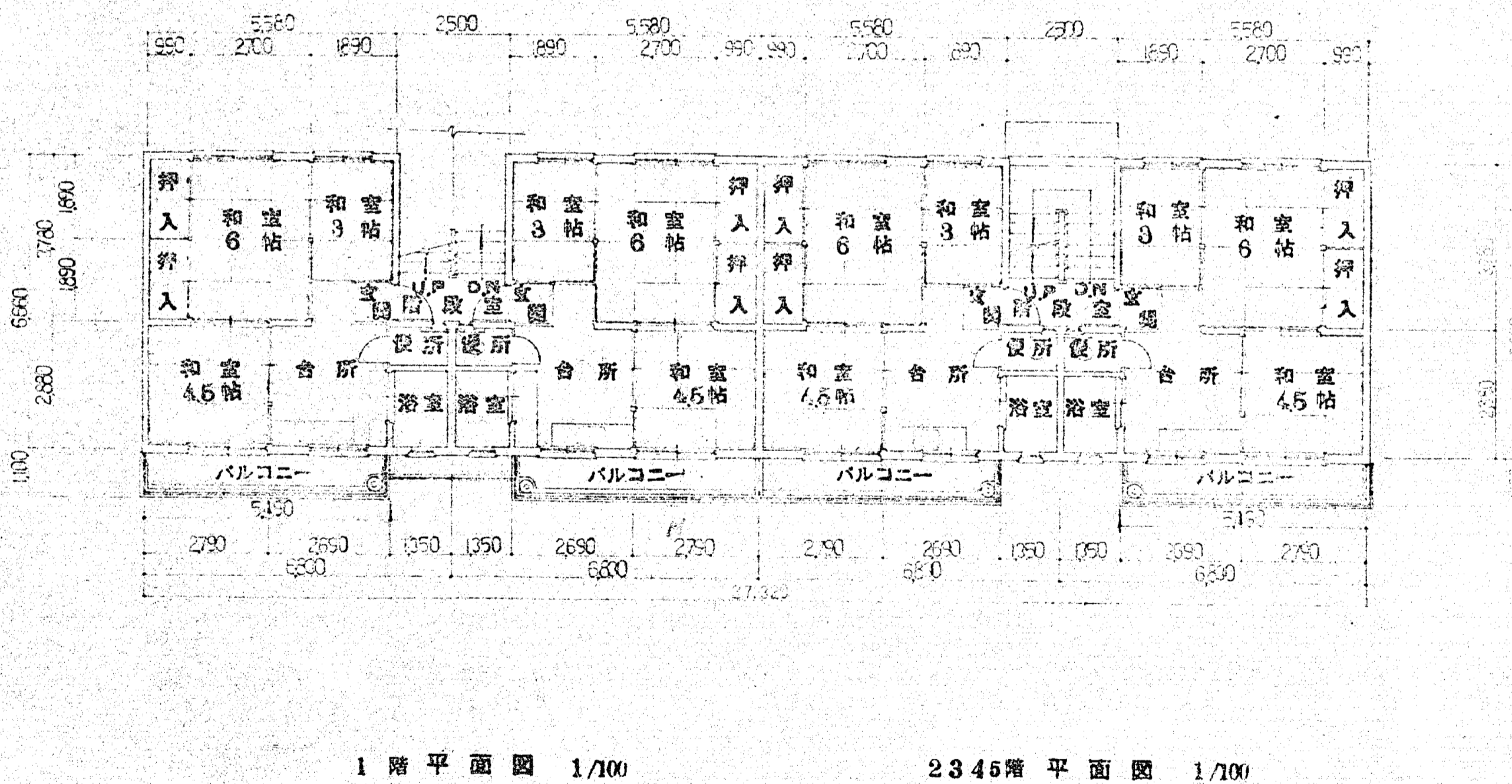
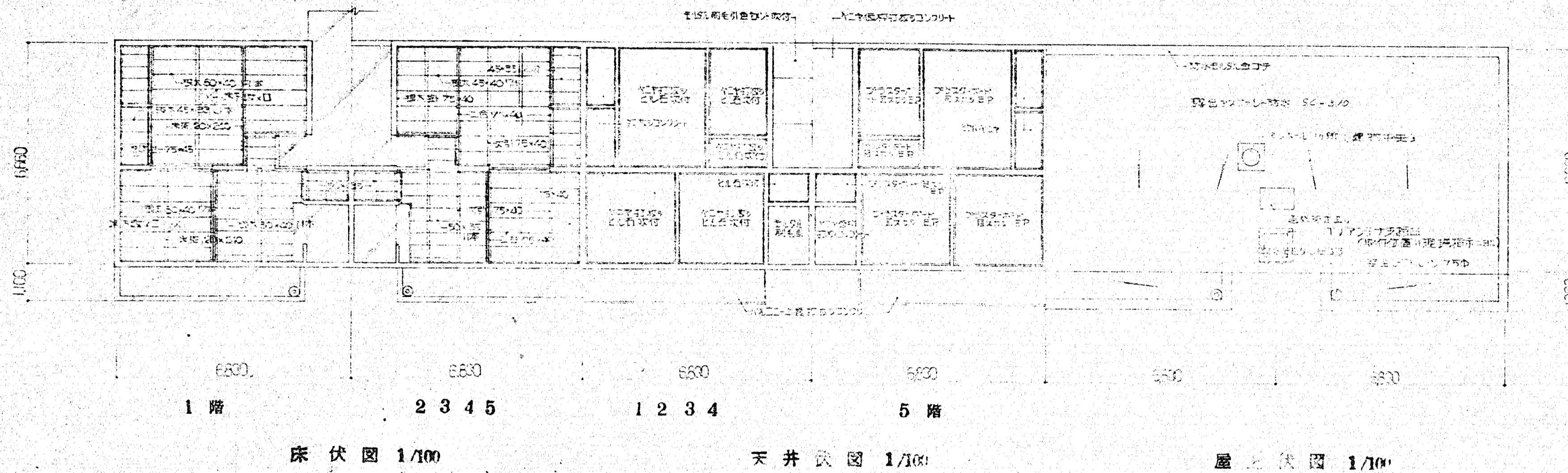

F 10401 / 1 P

工事名		沼津市 今沢園地 建築工事設計図	
No. 4/A	図名	多階平面図	床伏図 S=1:100
課長	課長	課長	課長
46.7.		沼津市建設部建築課	

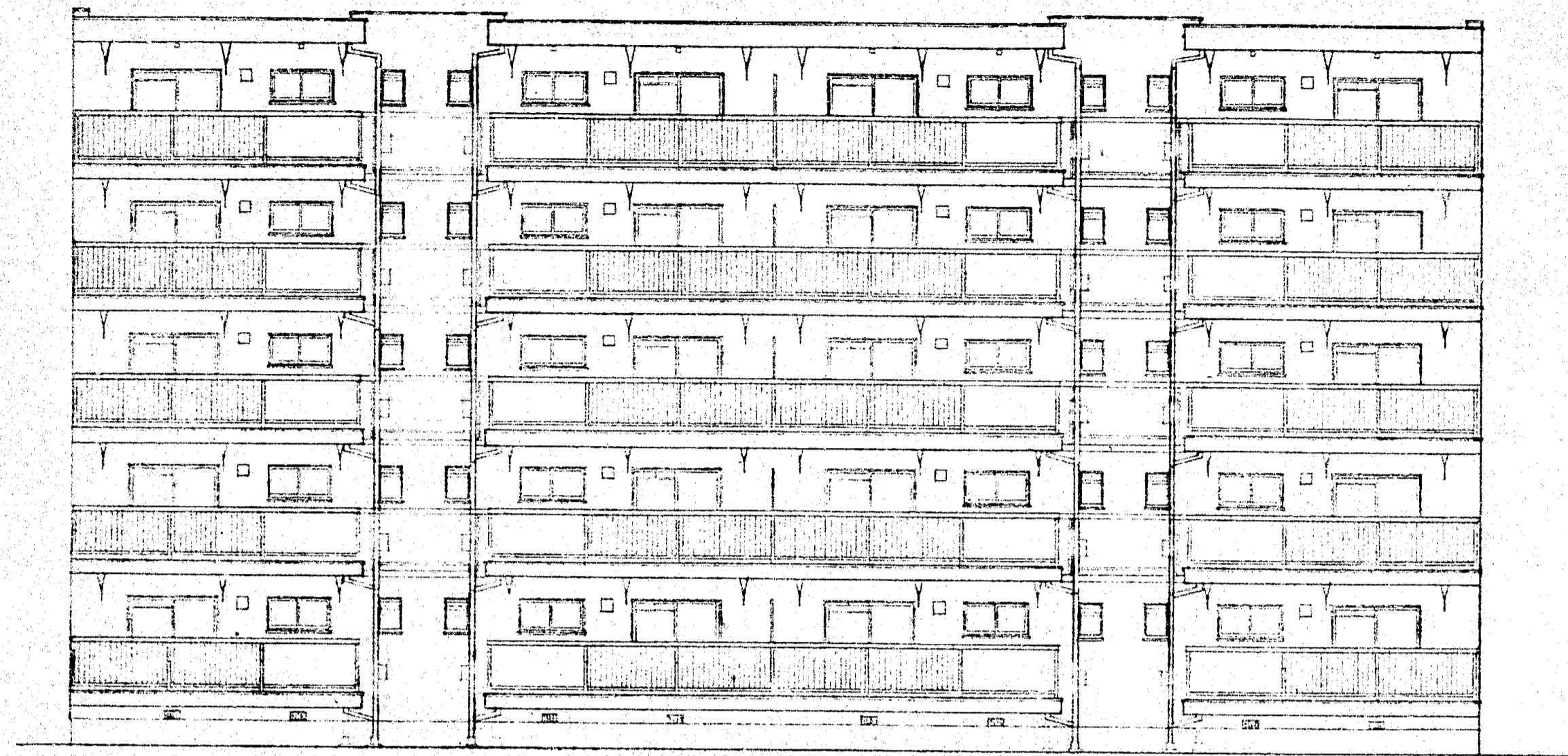

南側立面圖 1/100

原圖：原建築設計院繪

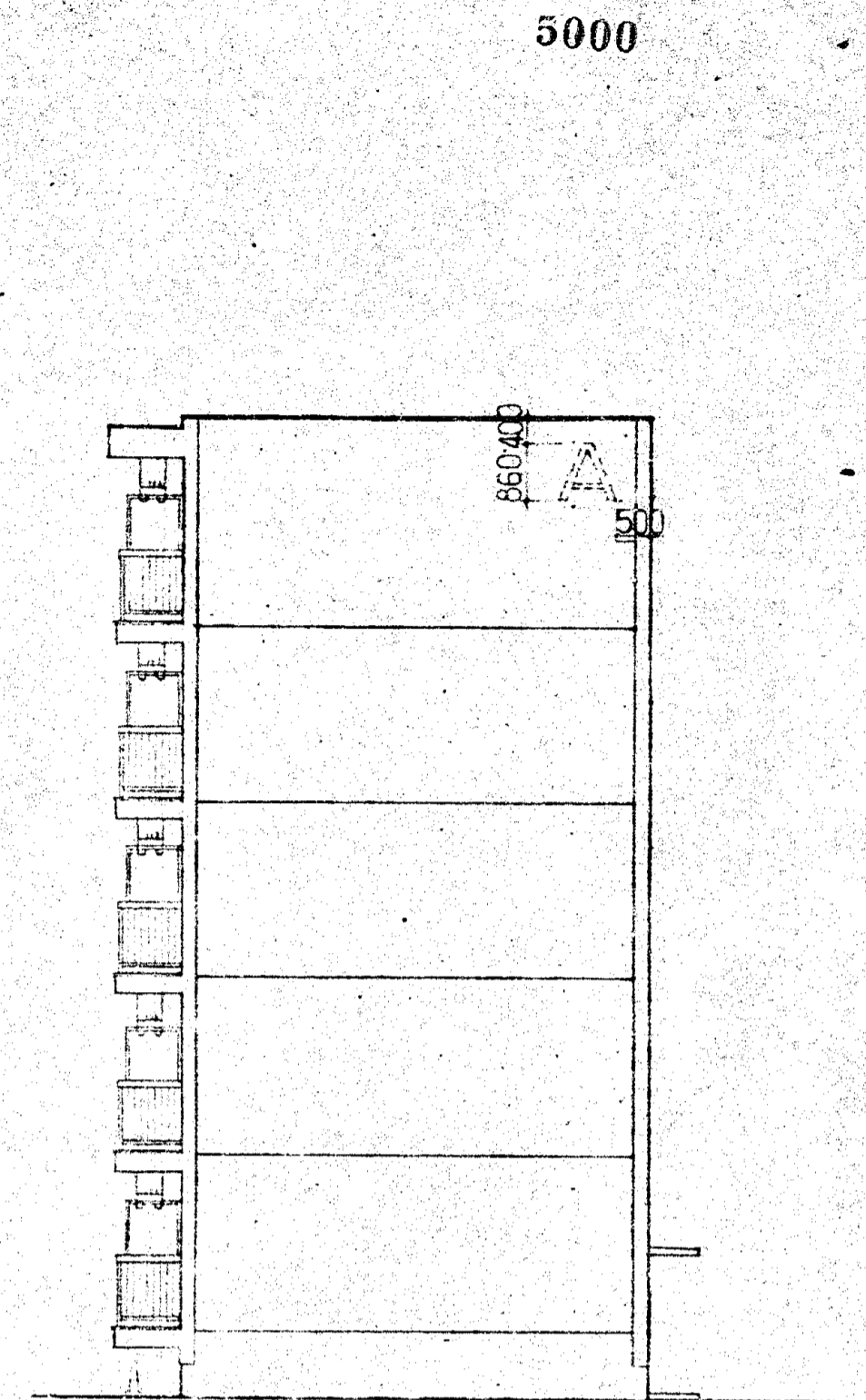

東側立面圖 1/100



北側立面圖 1/100

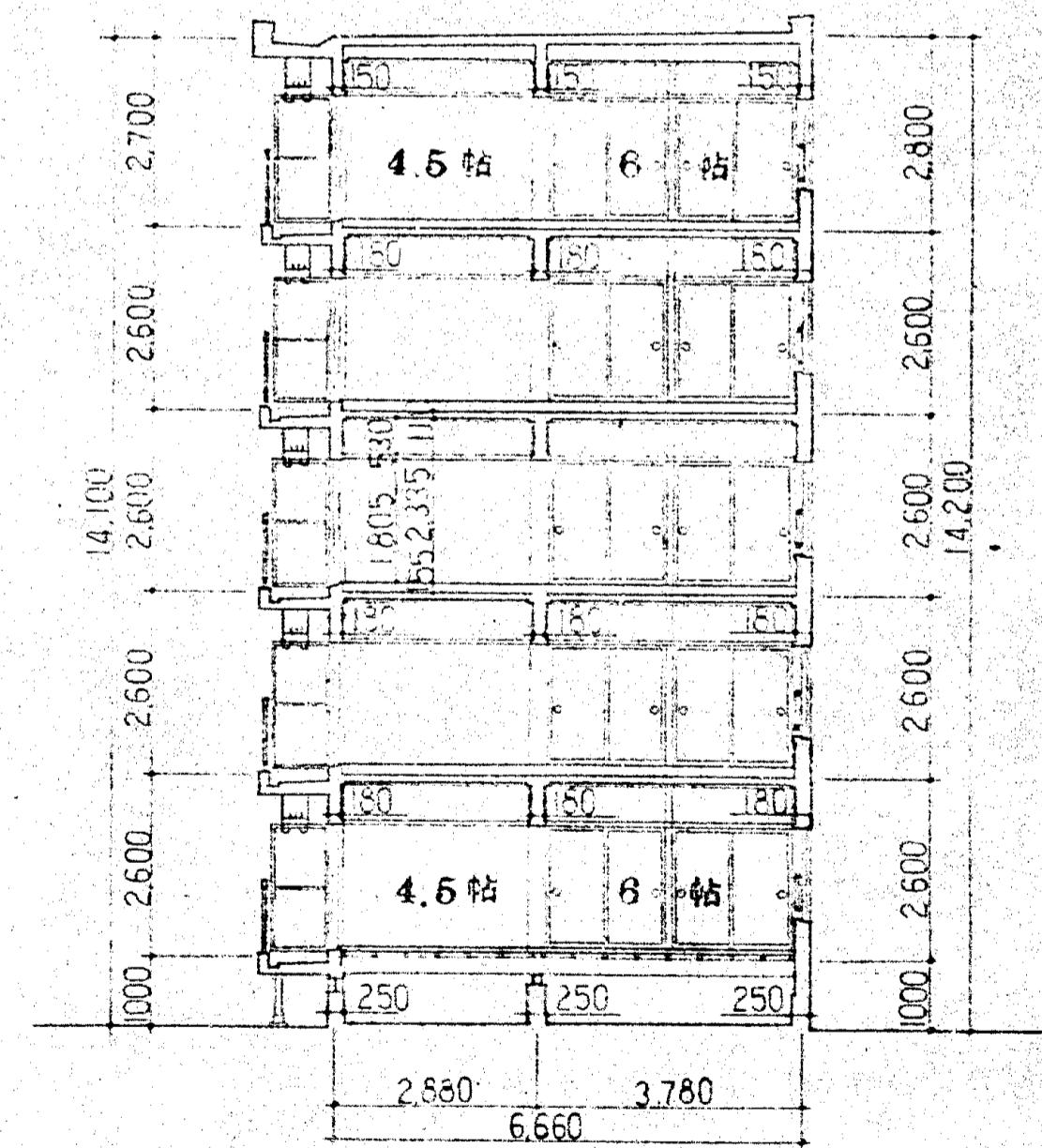

斷面圖 1/100

工程名 沼津市 今沢町地 建築工事設計圖		20 戶建	
No. 5/A	圖名 各側立面 斷面圖	S=1:100	
設計 長佐	監製 長佐	建築 長佐	設計 長佐
46.7.		沼津市建設部建築課	

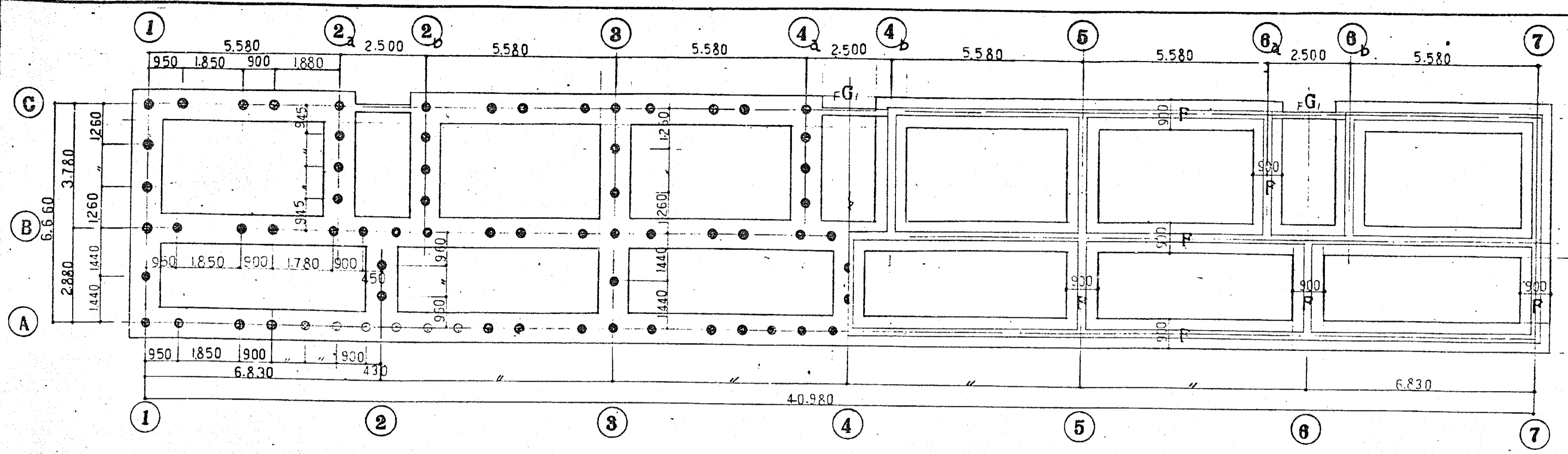

基礎伏図 1/100

杭材力 15 (長期)

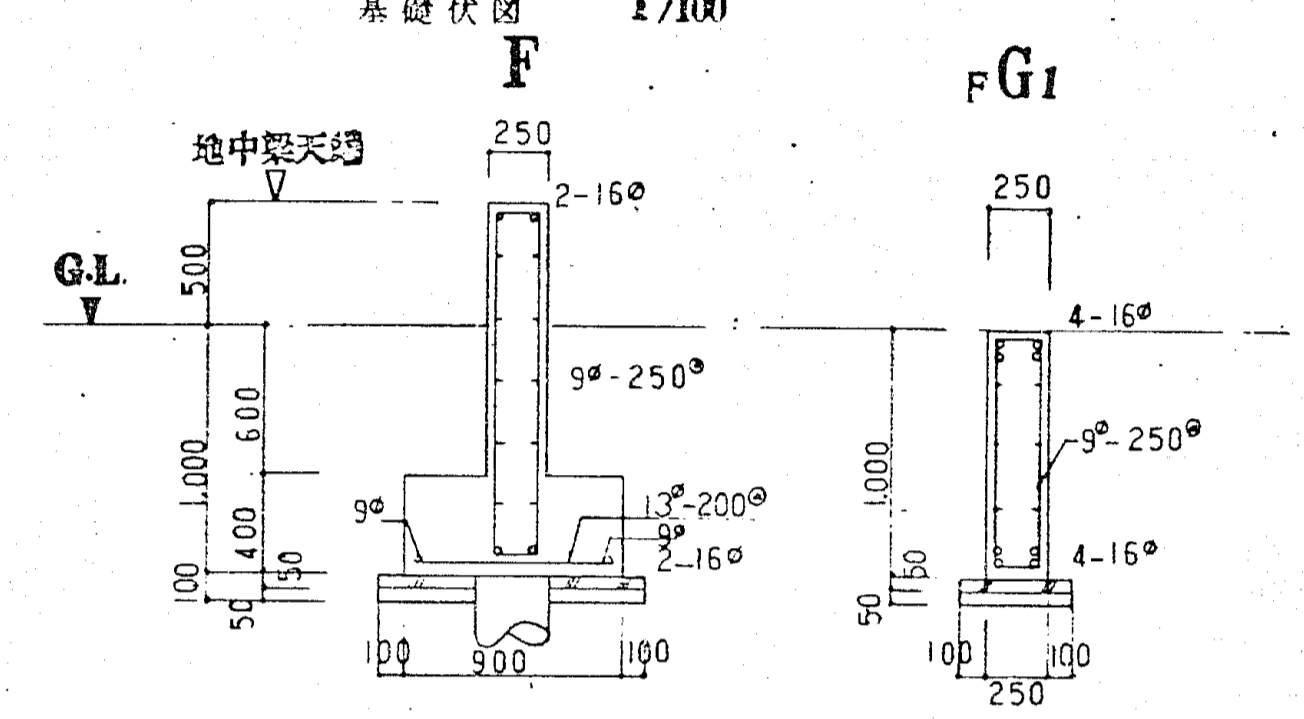

基礎伏図 1/100

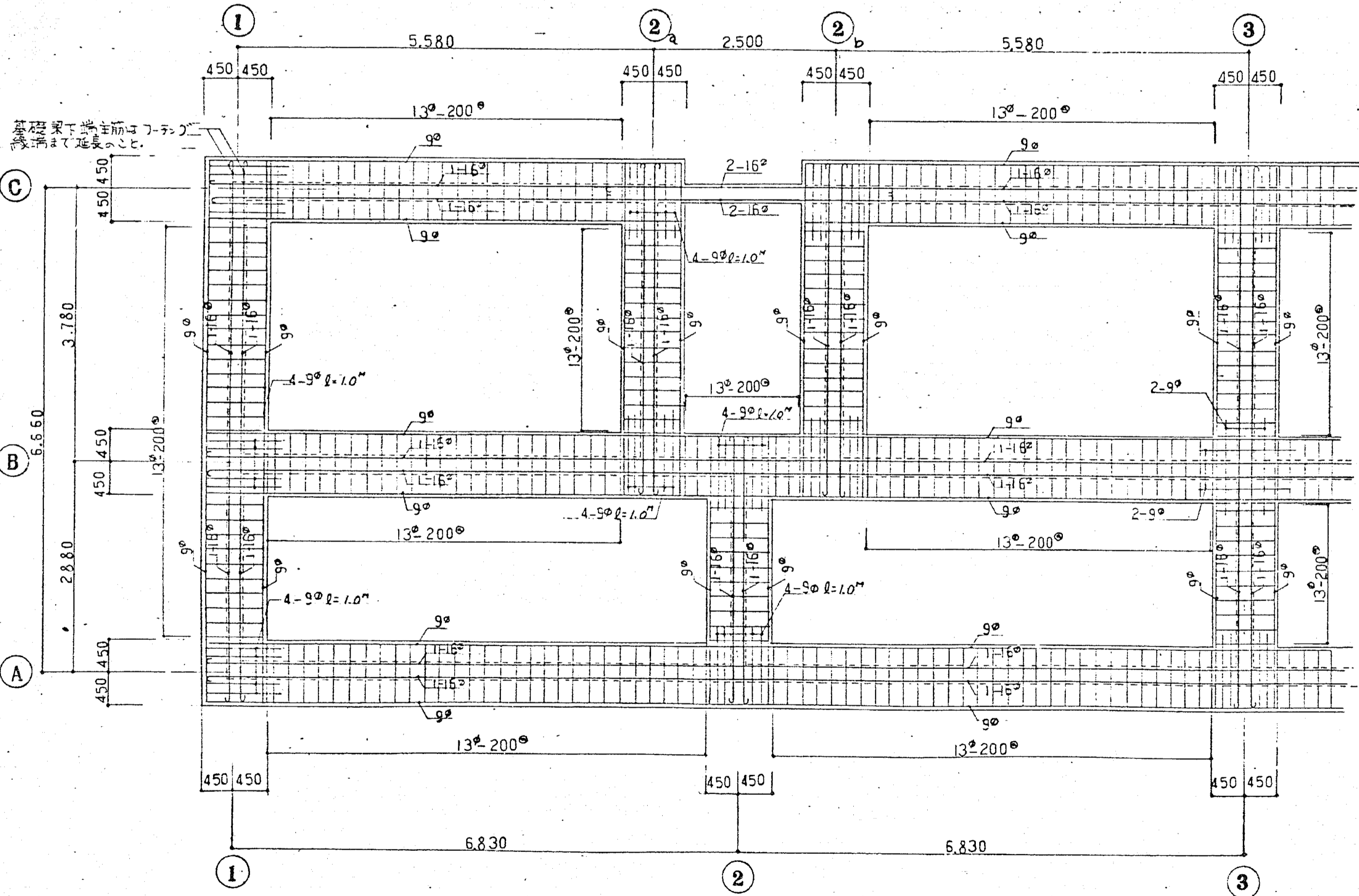

基礎配筋詳細図 1/50

基礎リスト 1/30

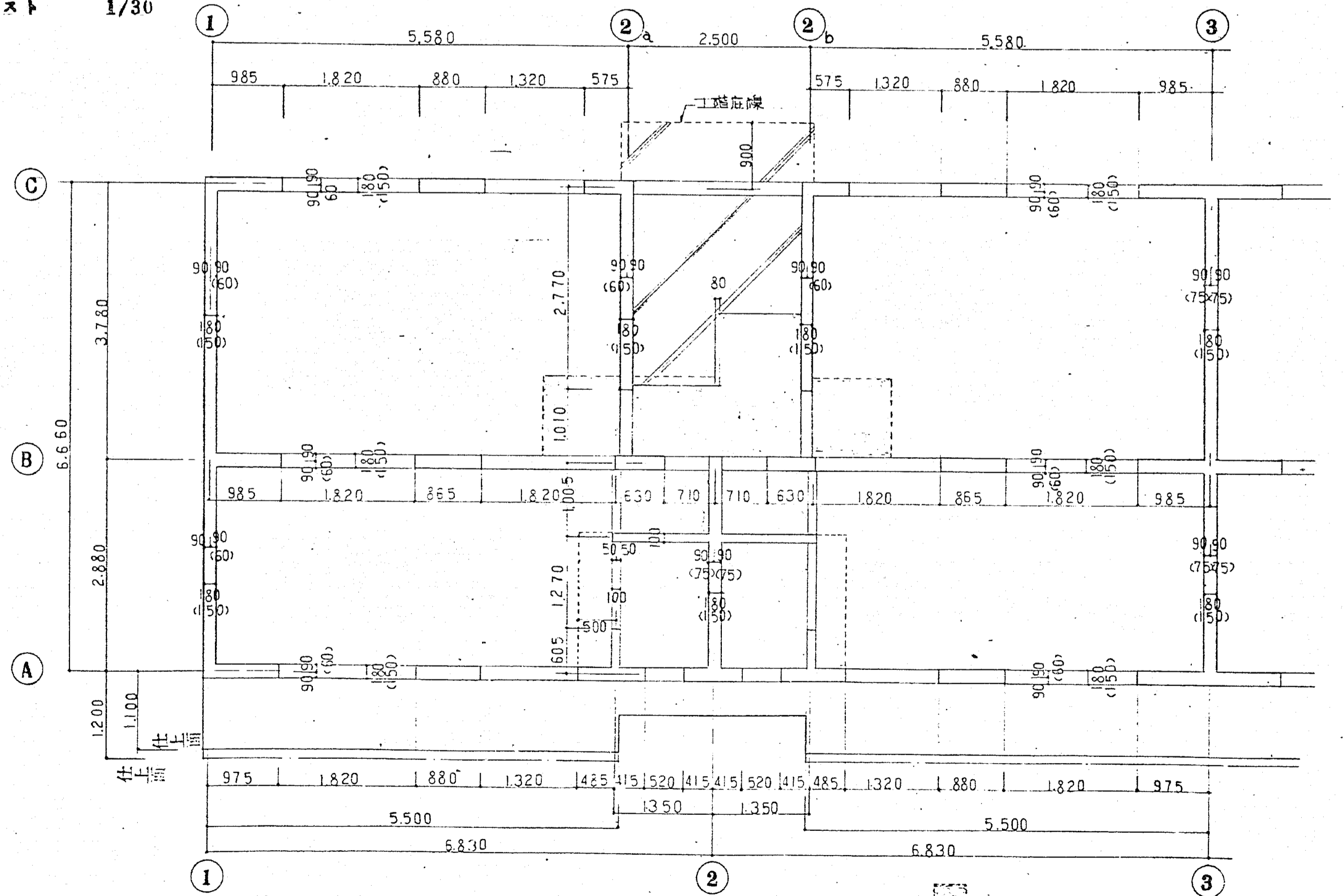

建築伏図 1/50

F 10801 2 P

工事名 沼津市 建設部 建設課 沼津市建設部 建設課

図名 基礎伏図 基礎リスト S=1:100, 50

No. 1/5	図名	基礎伏図	基礎リスト	S=1:100, 50
作成	図名	基礎伏図	基礎リスト	S=1:100, 50
校核	図名	基礎伏図	基礎リスト	S=1:100, 50
設計	図名	基礎伏図	基礎リスト	S=1:100, 50
監理	図名	基礎伏図	基礎リスト	S=1:100, 50

46.7. 沼津市建設部建設課

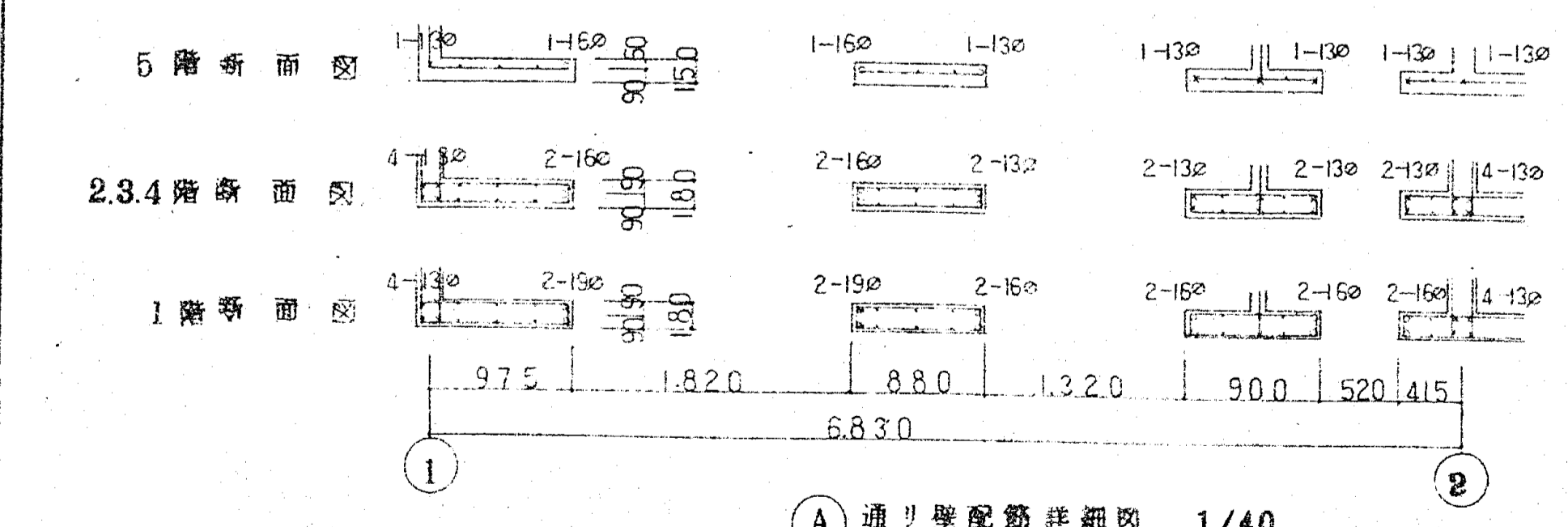
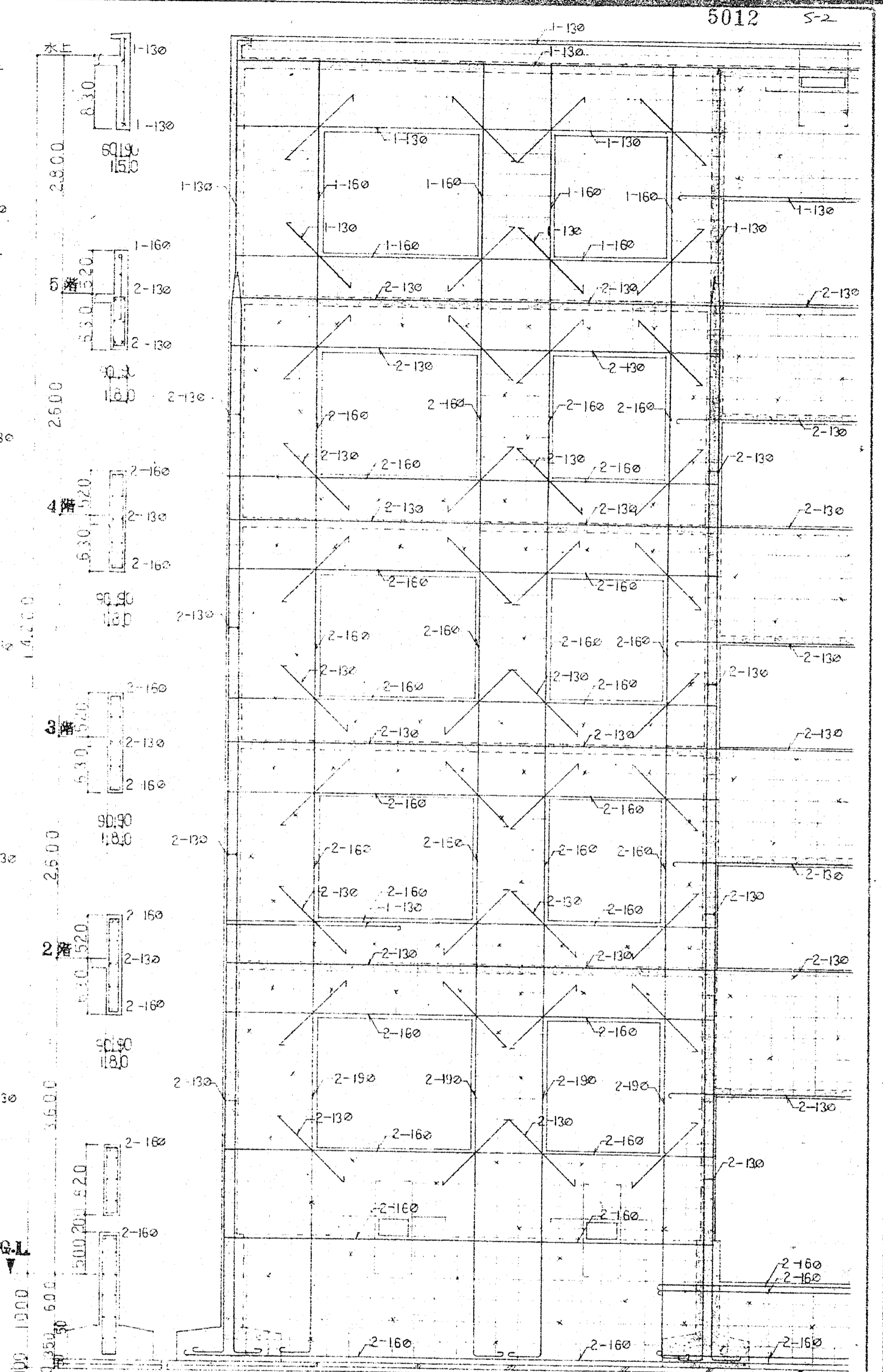
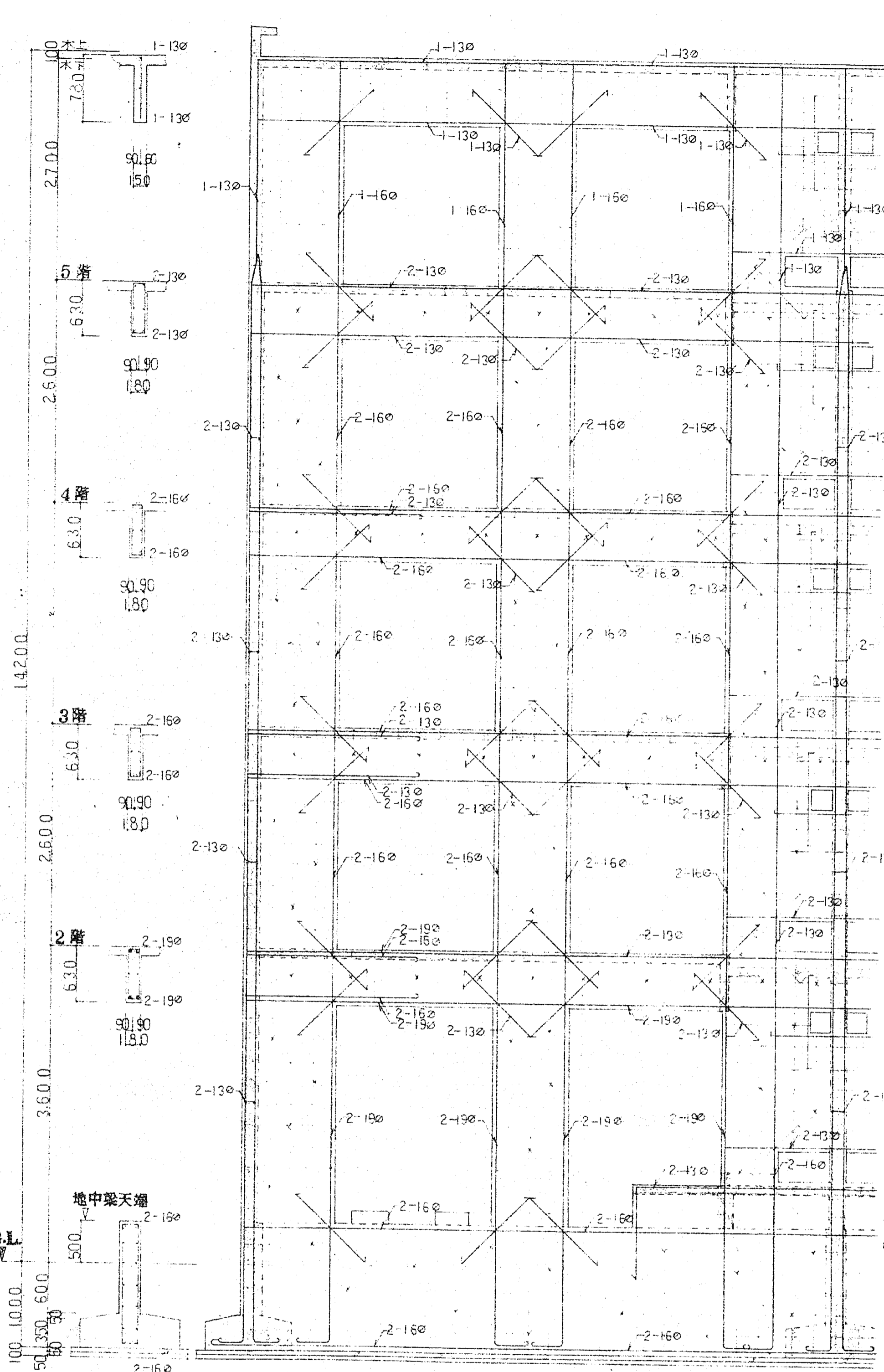
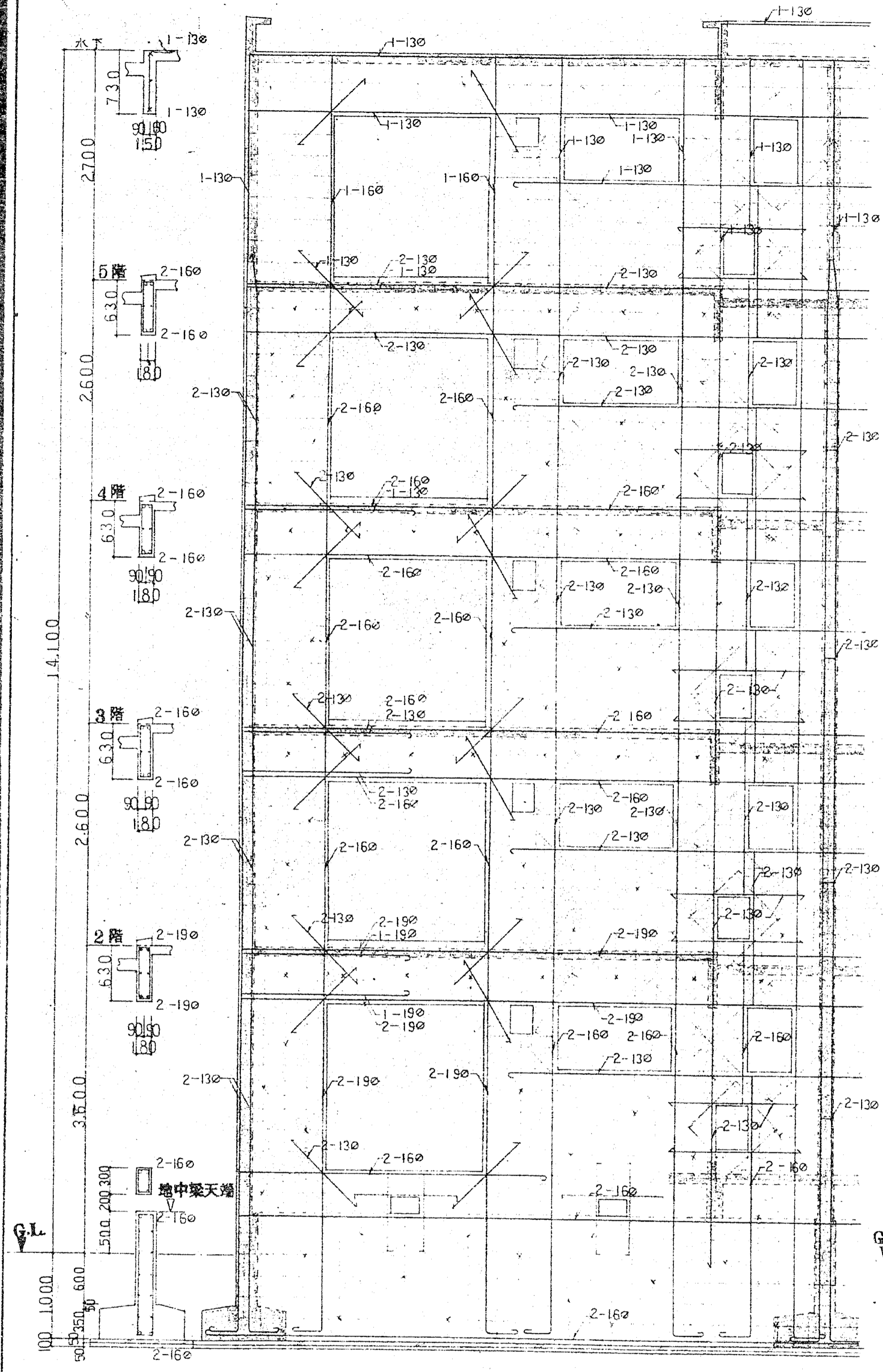

(A) 通り梁配筋詳細図 1/40

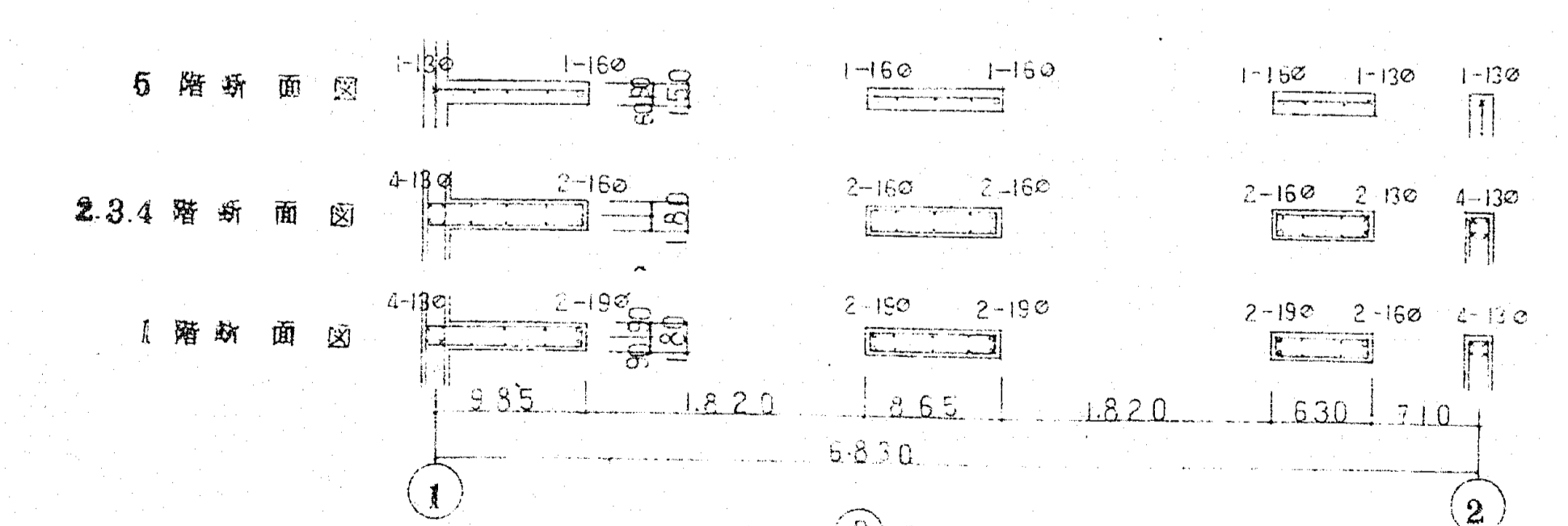

(B) 通り梁配筋詳細図 1/40

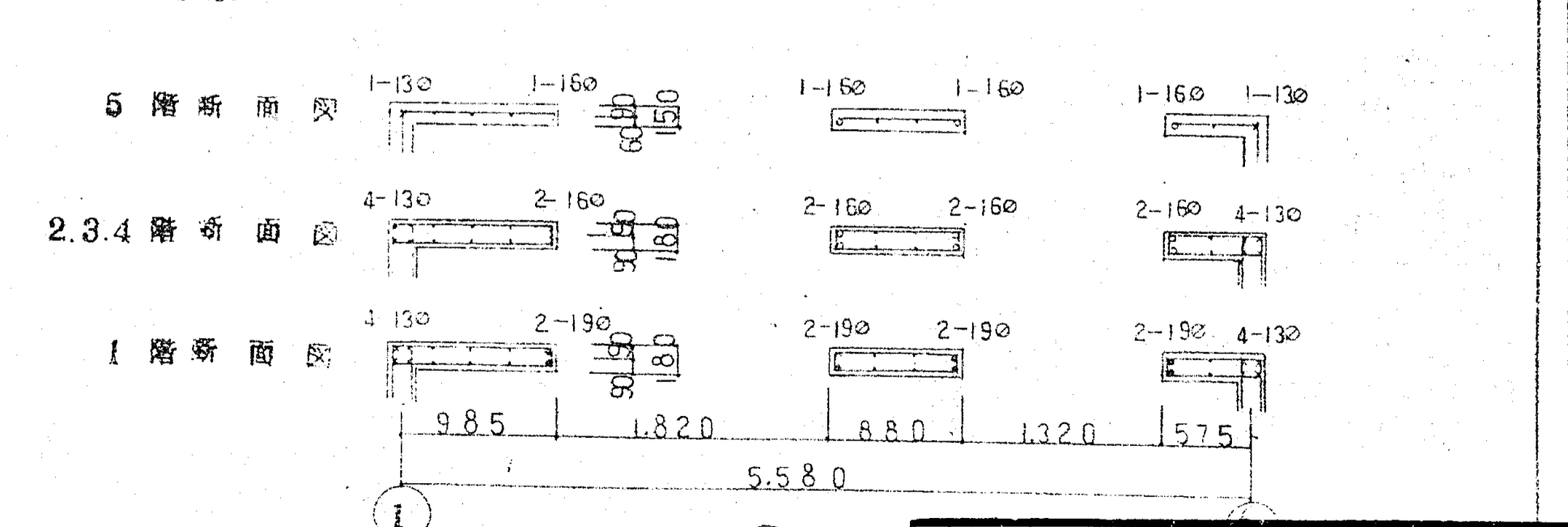

(C) 通り梁配筋詳細図 1/40

F 10401

2 P

工事名: 沼津市/今川団地 建築工事設計図			
No. 2/S	図名: 壁間筋詳細図 (1)	S=1.40	
課長:	課補長:	係長:	製図者:
46.7.		沼津市建設部建築課	

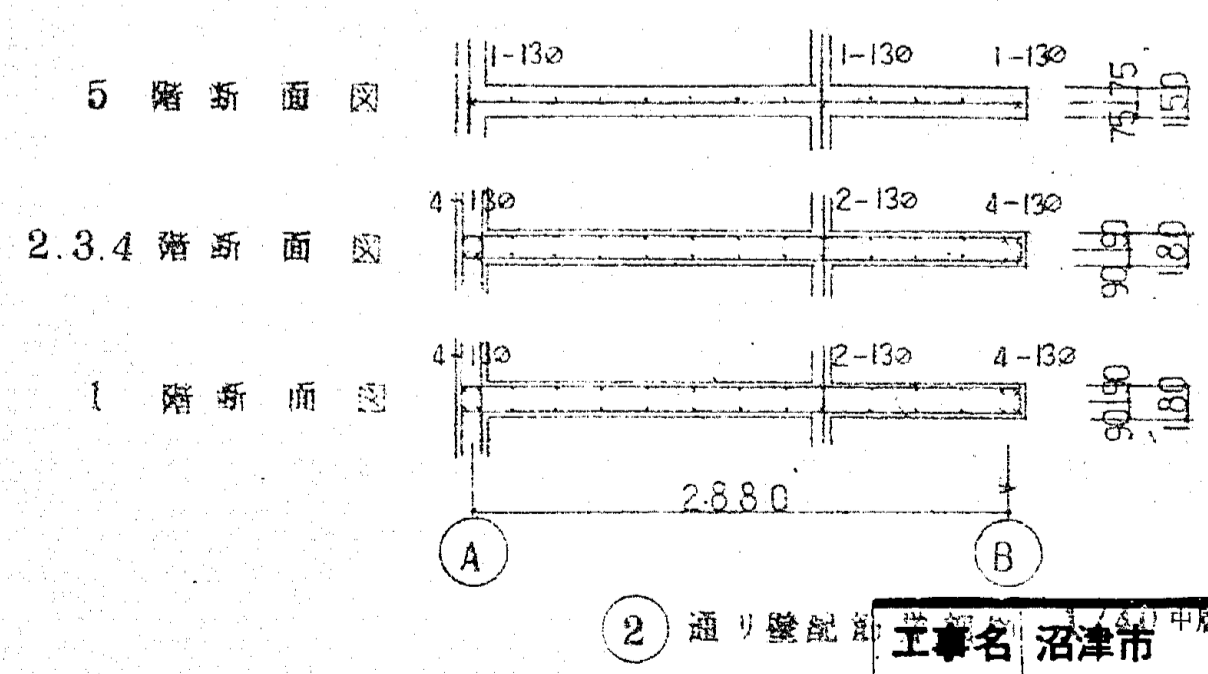
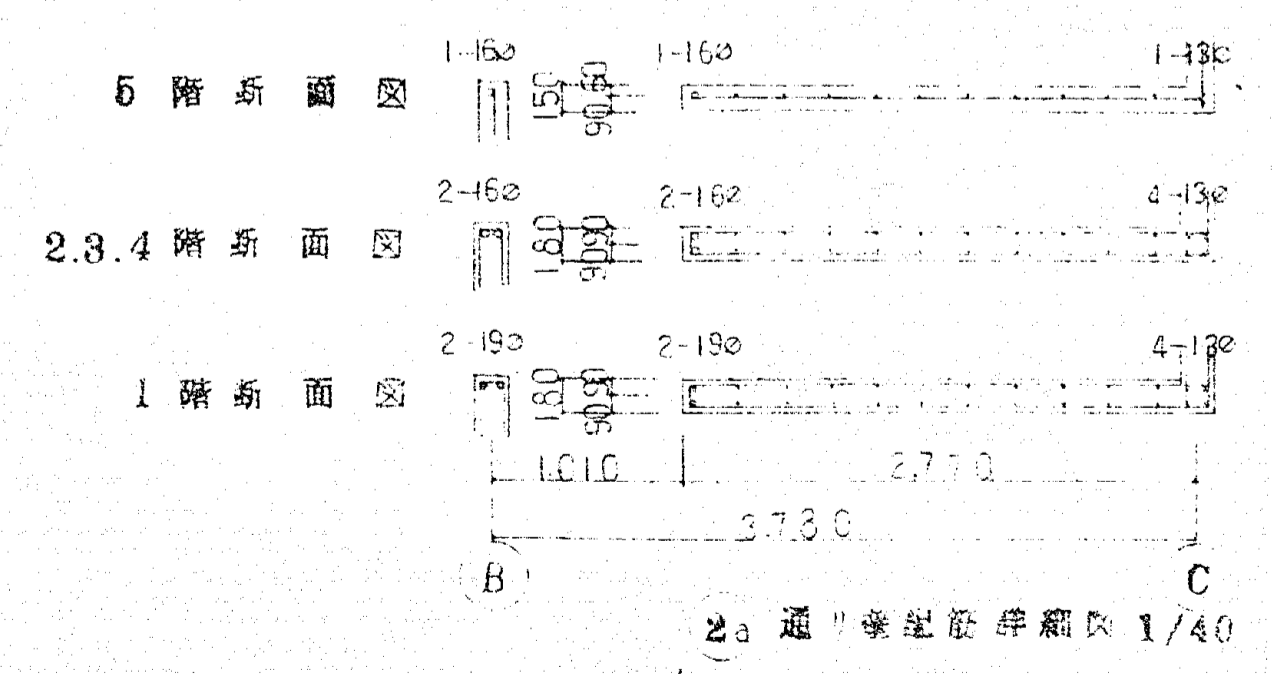
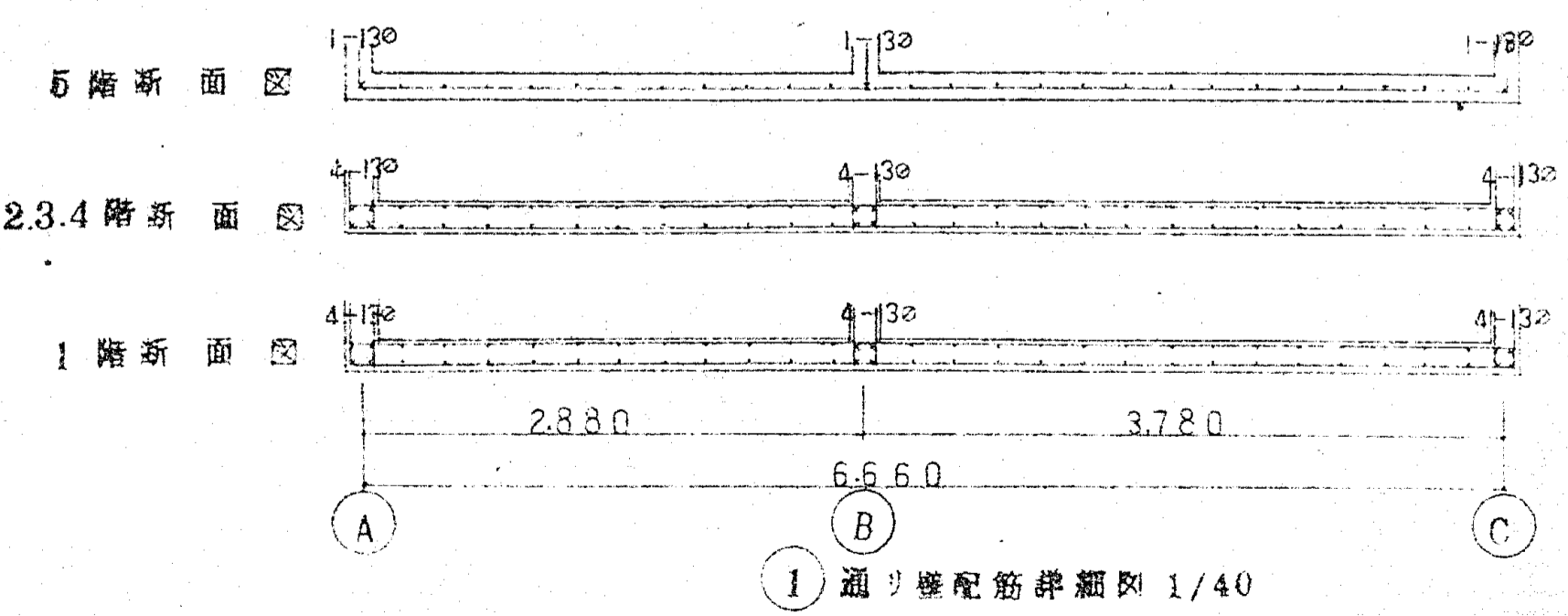
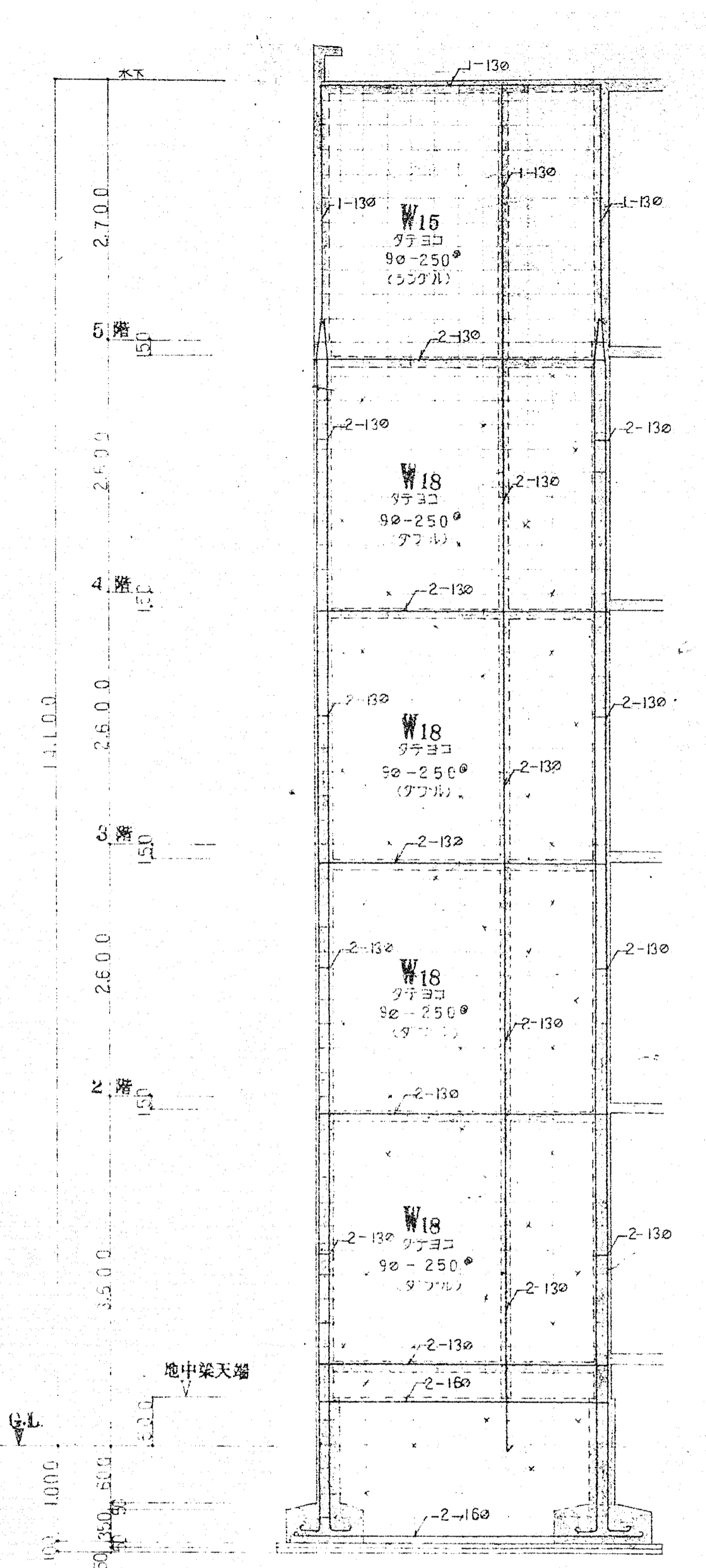
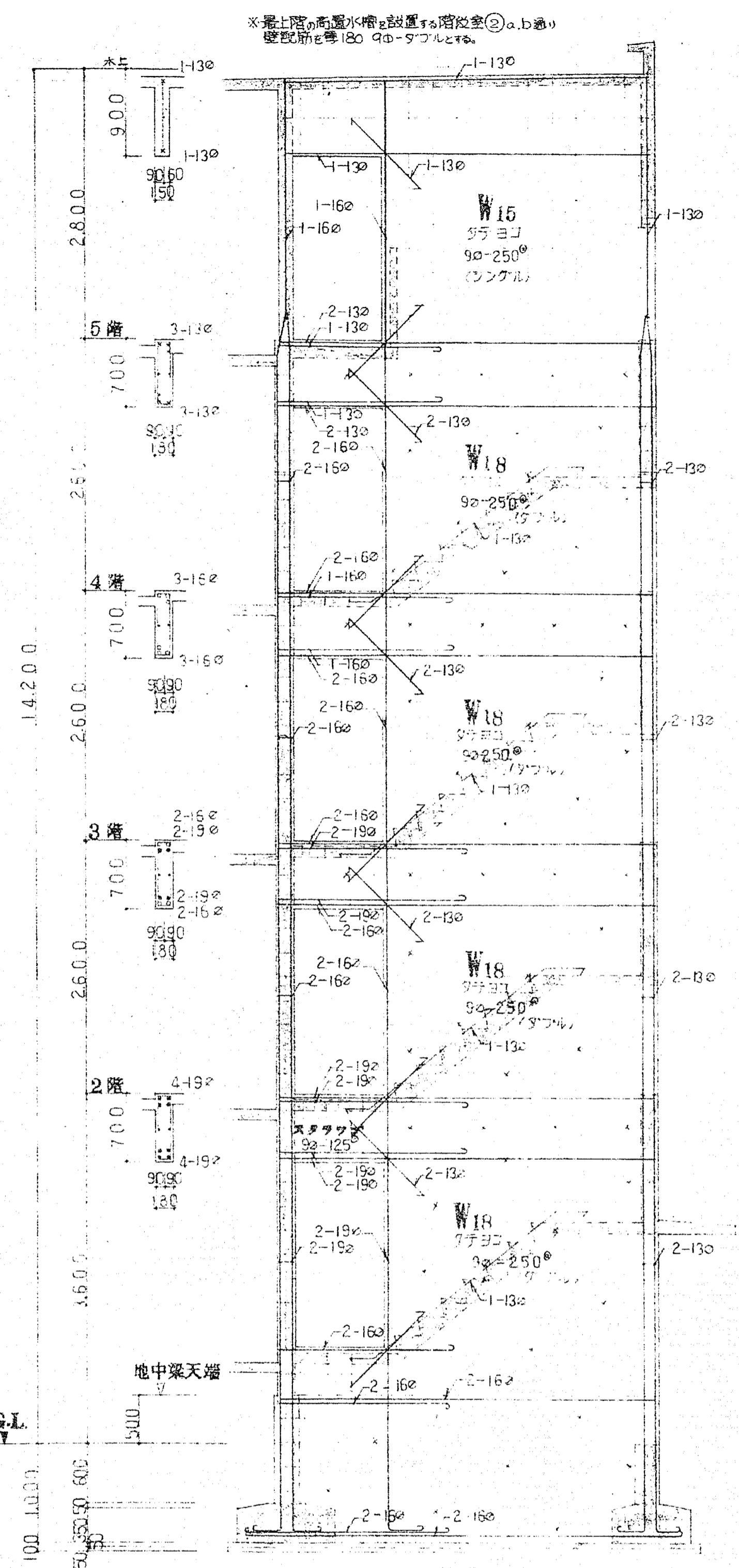
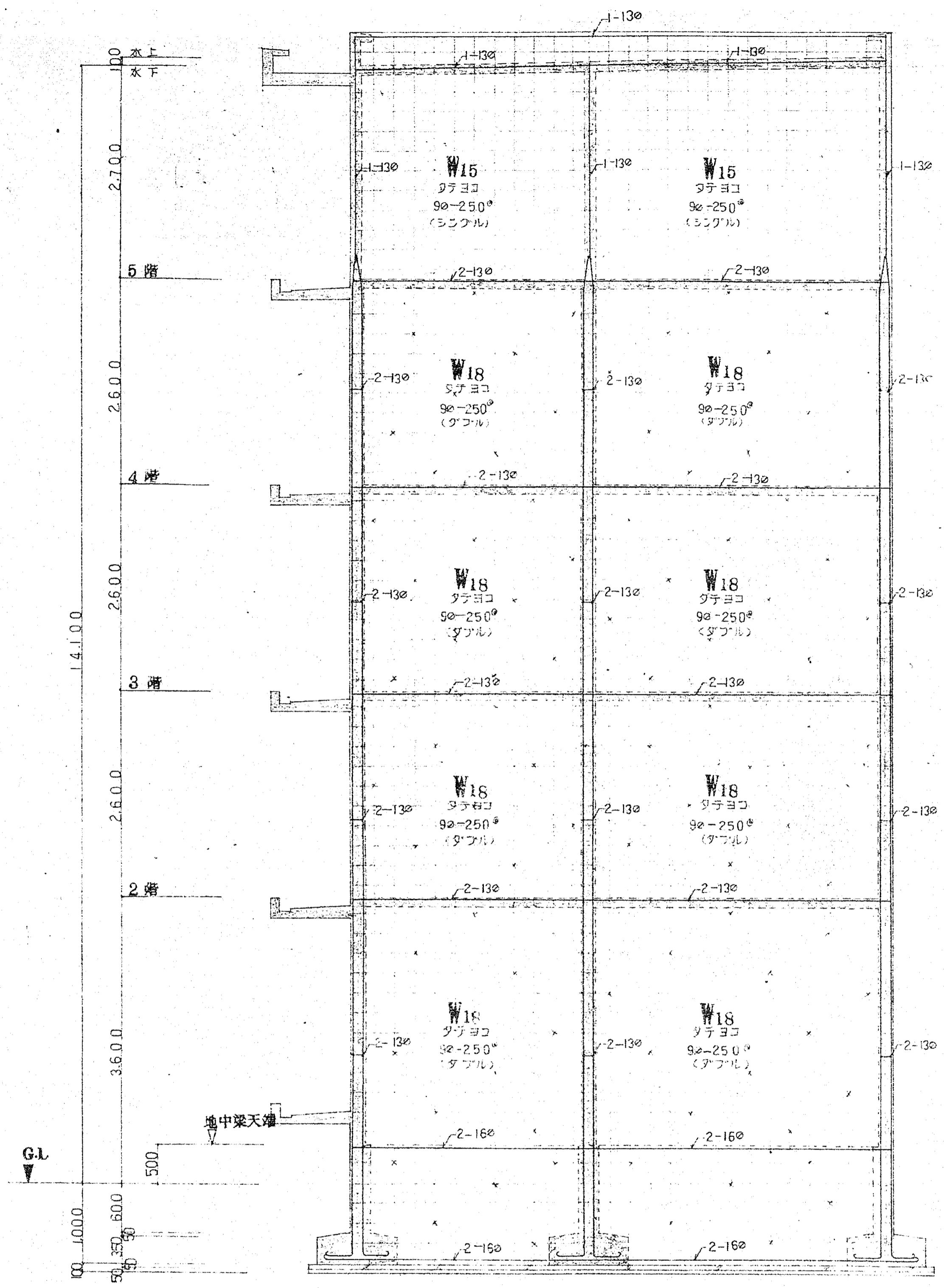

F 10401

2 P

工事名 沼津市 今沢団地 建築工事設計図			
No. 3/S	図名 壁配筋詳細図(2)	S=1:40	
課長	設計	監理	製図
46.7.		沼津市建設部建築課	

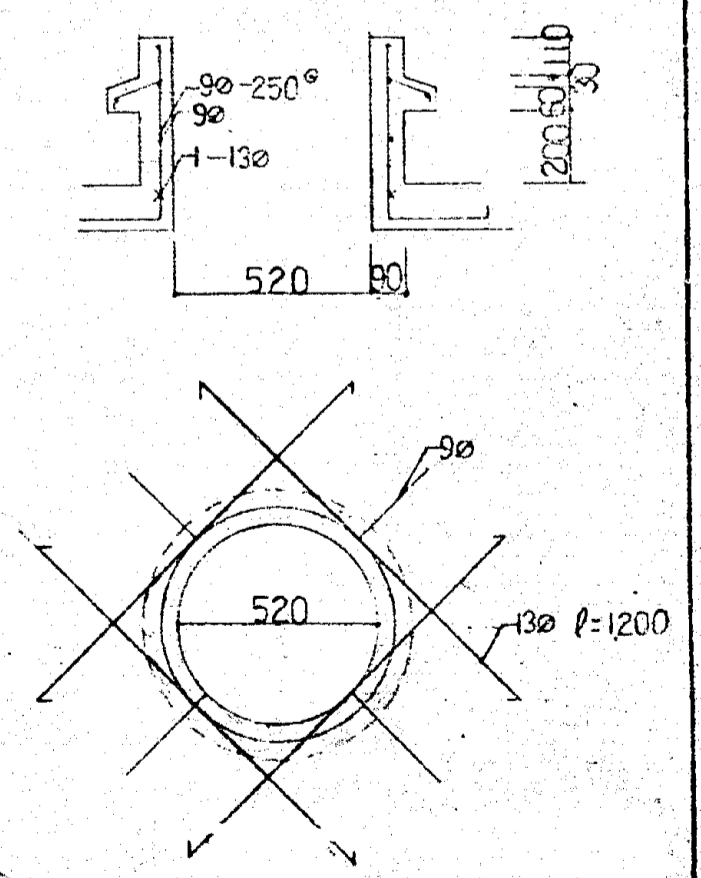
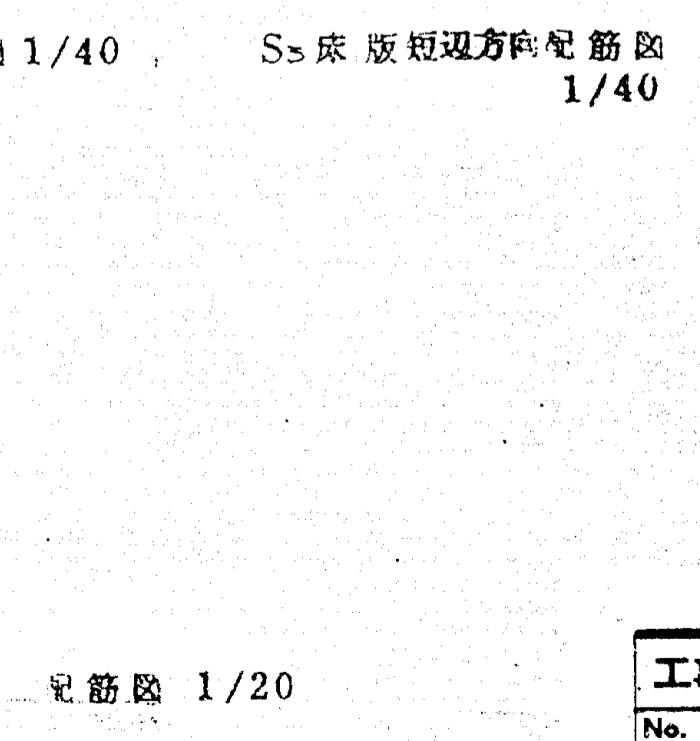
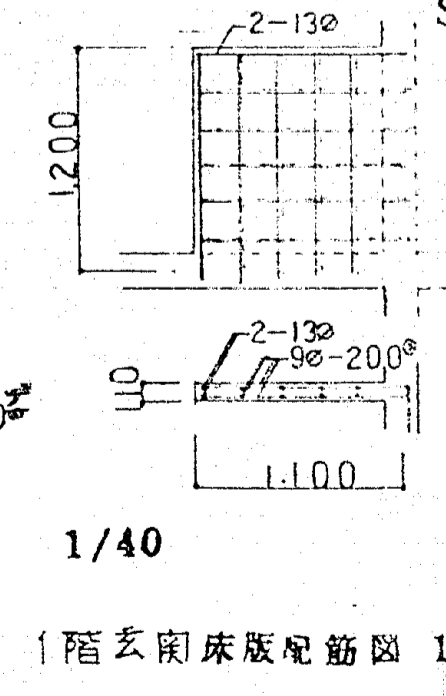
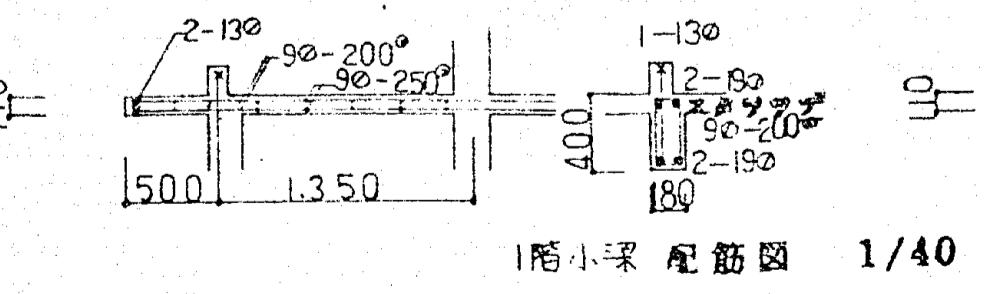
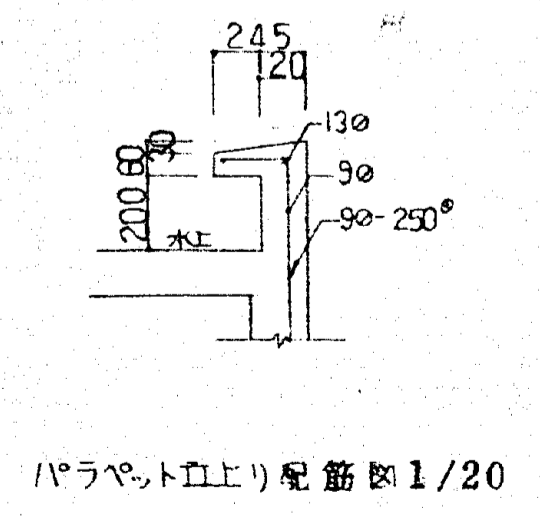
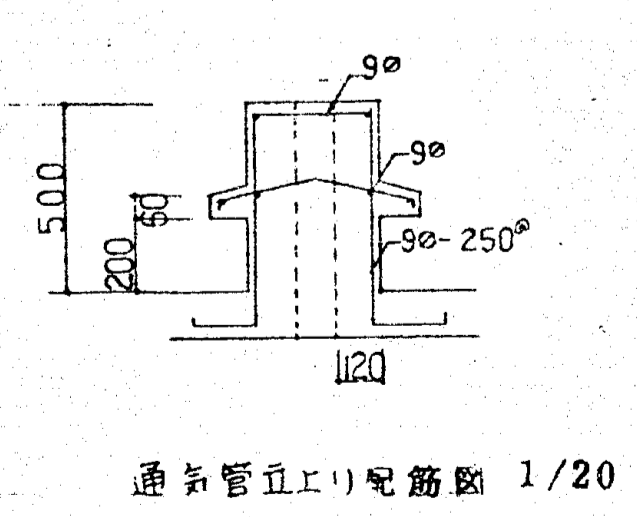
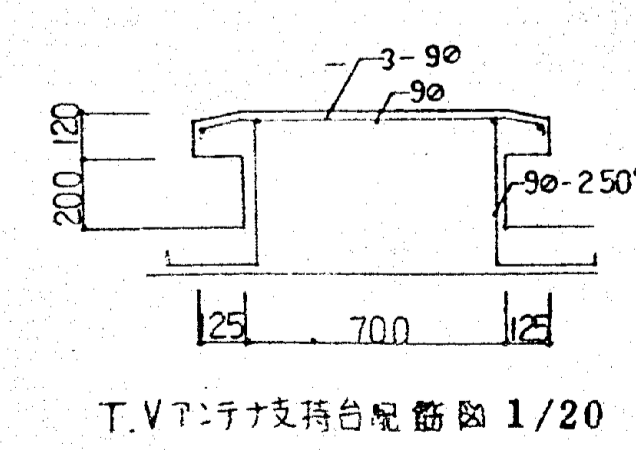
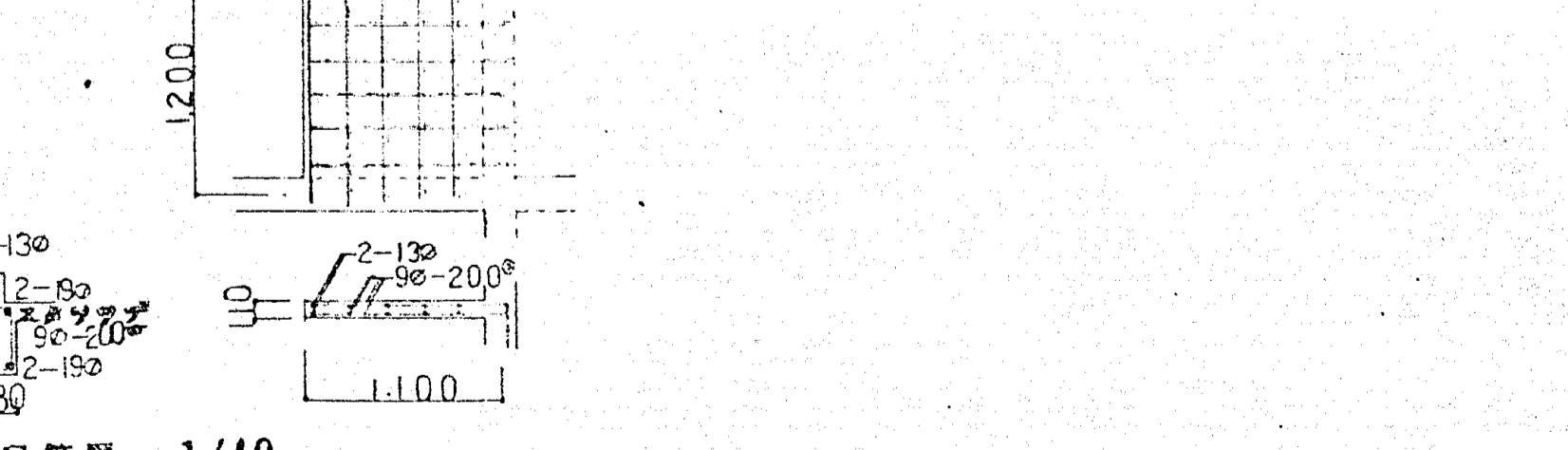
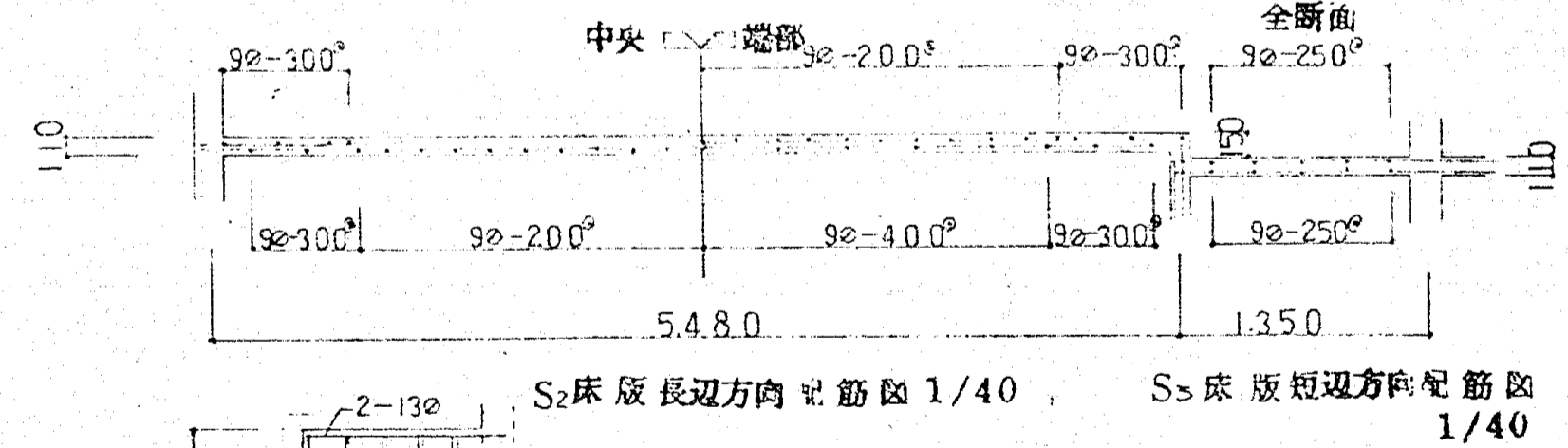
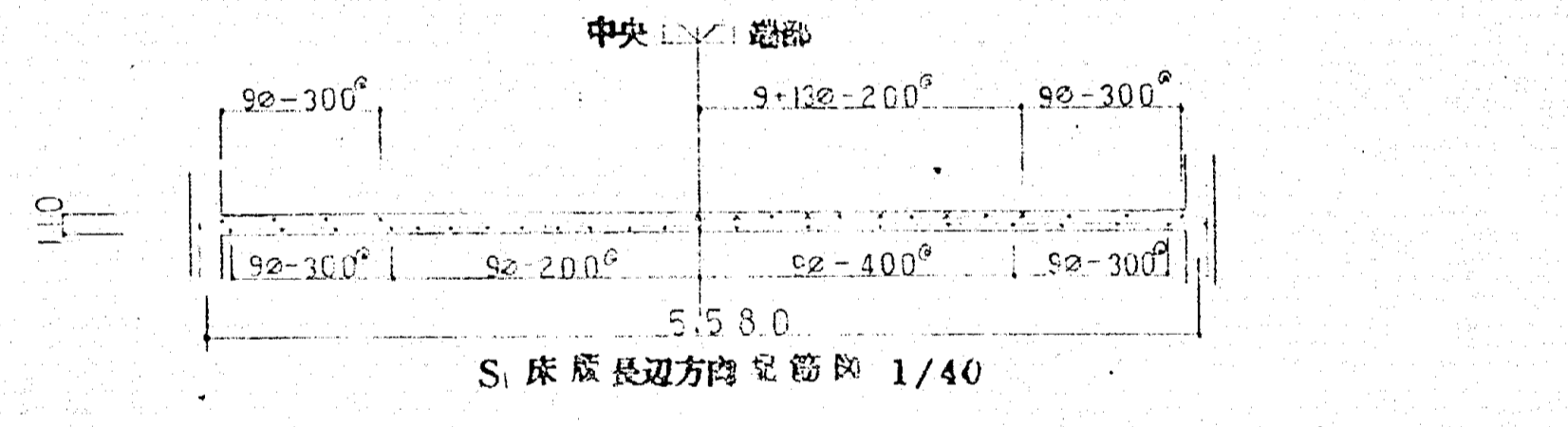
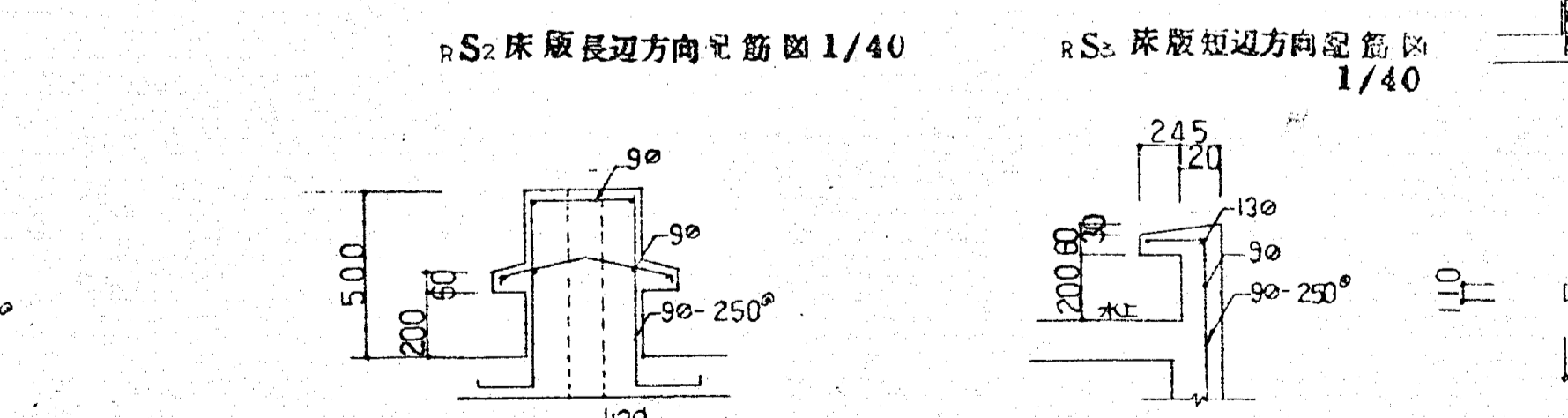
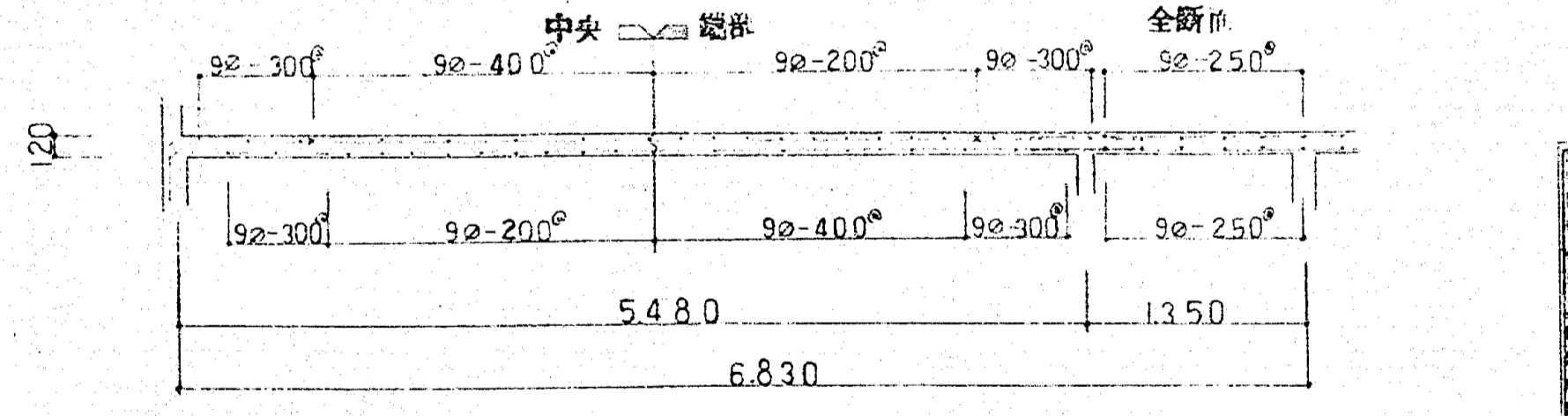
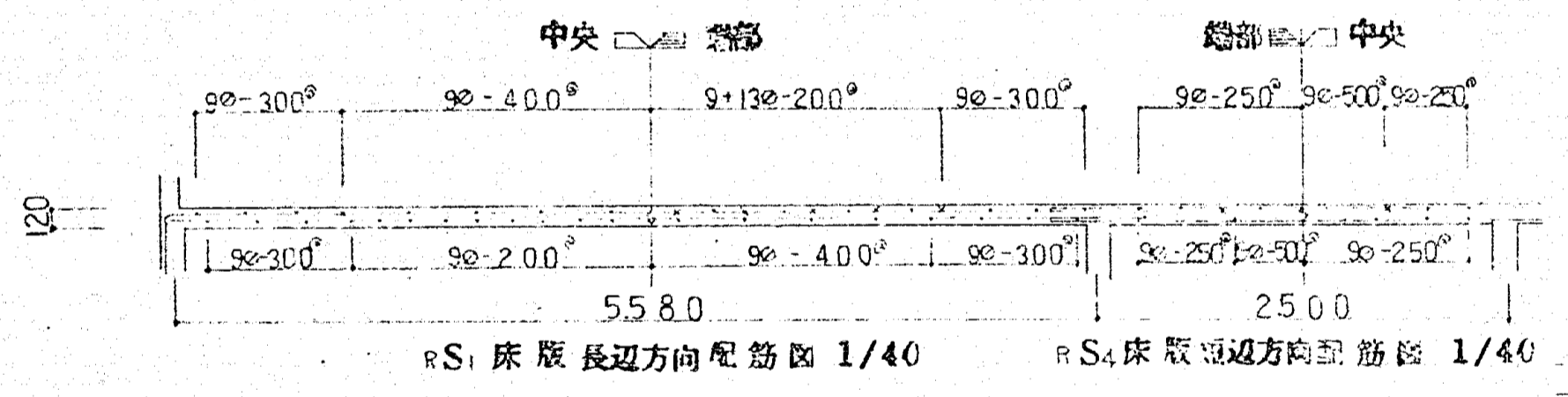
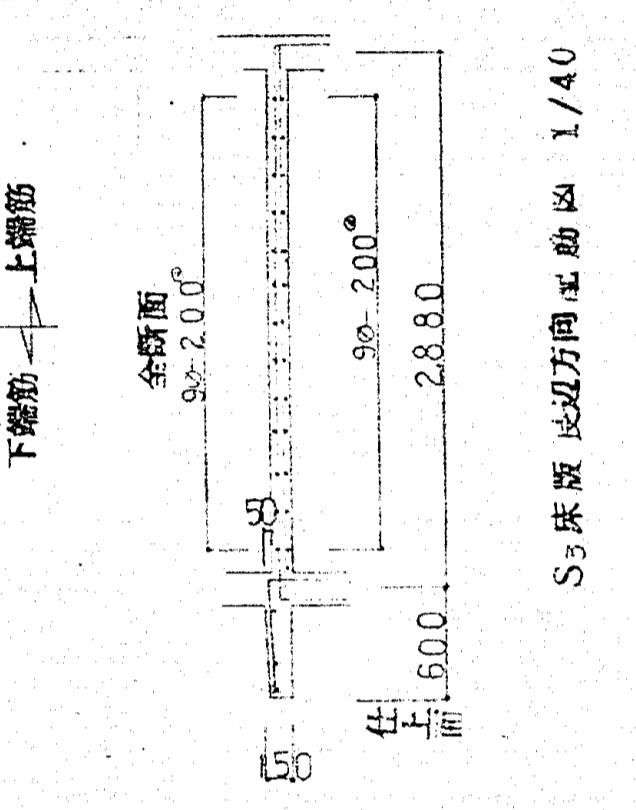
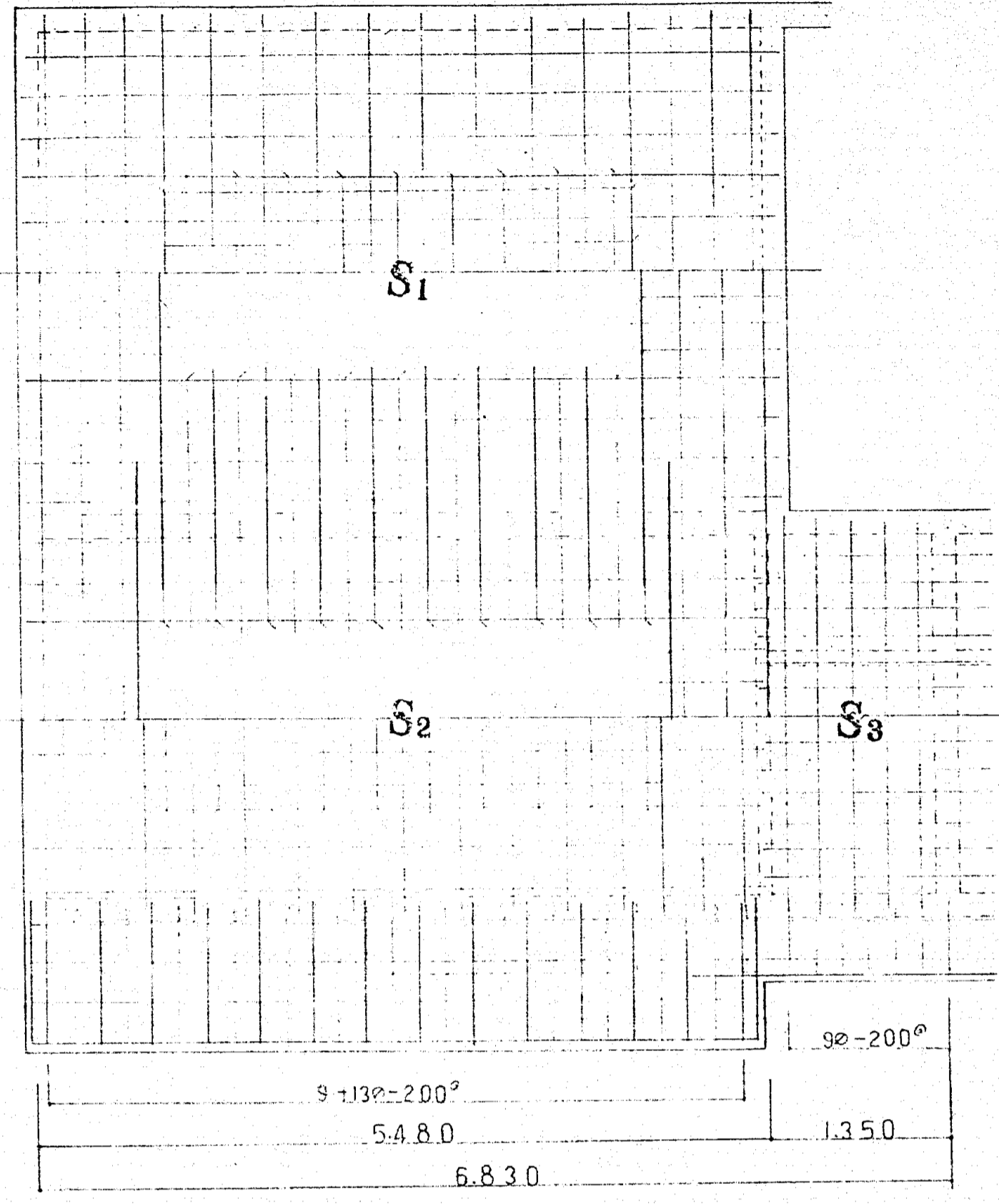
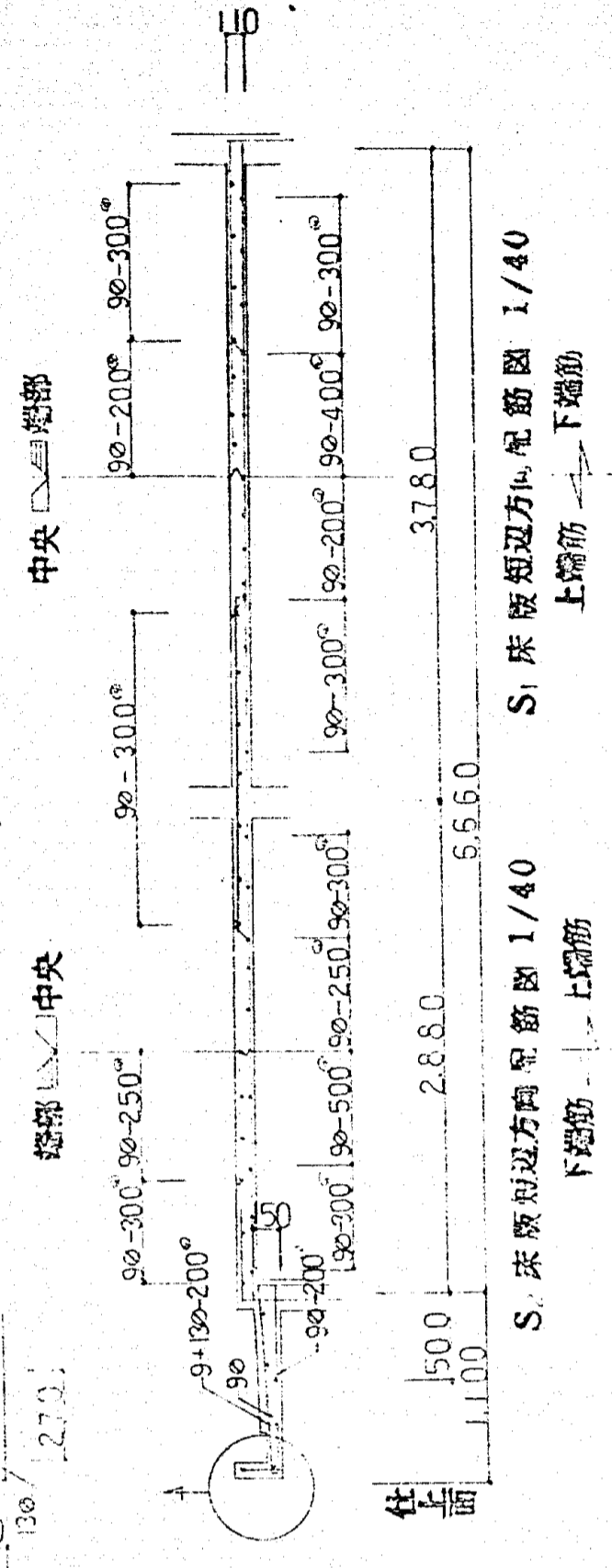
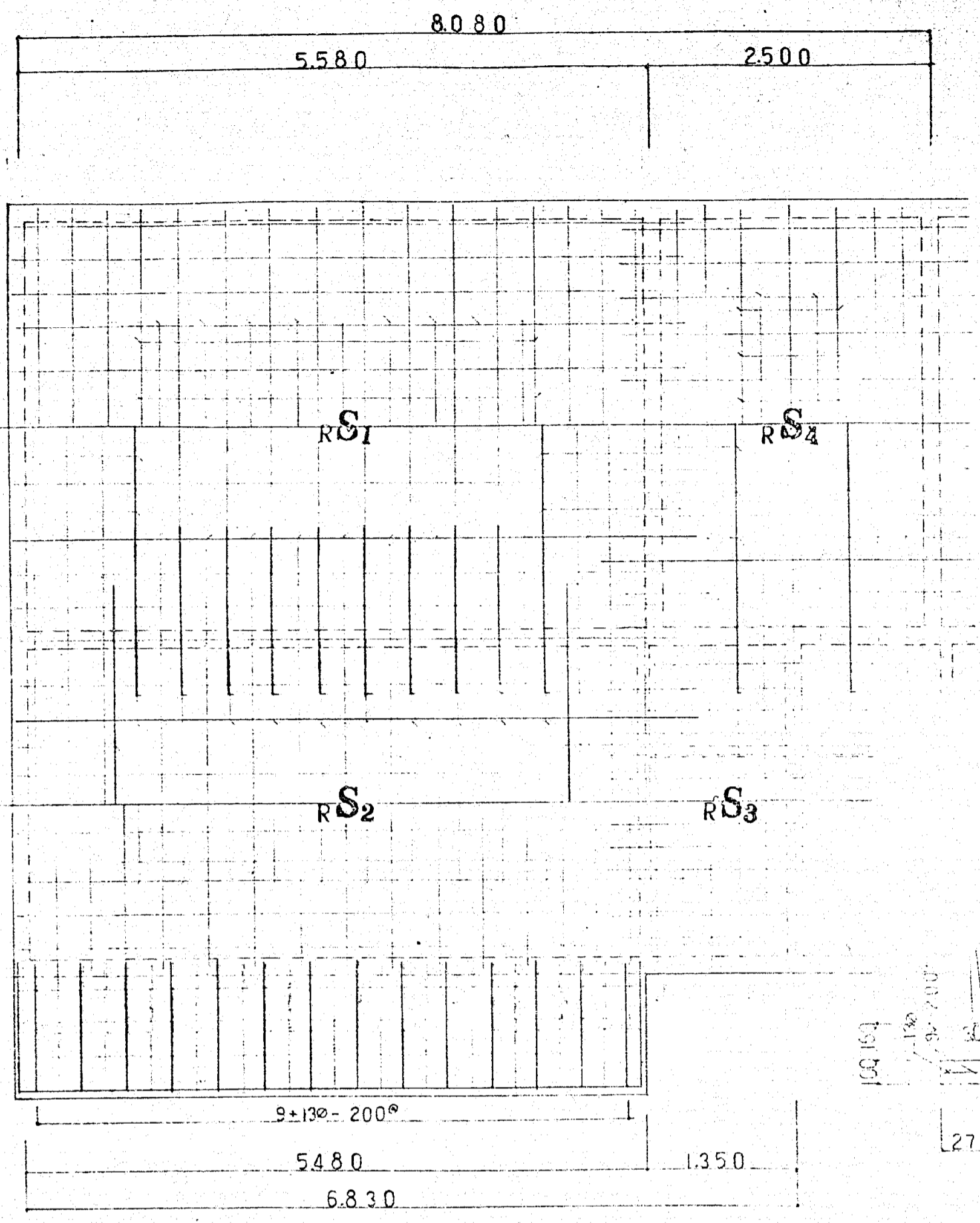
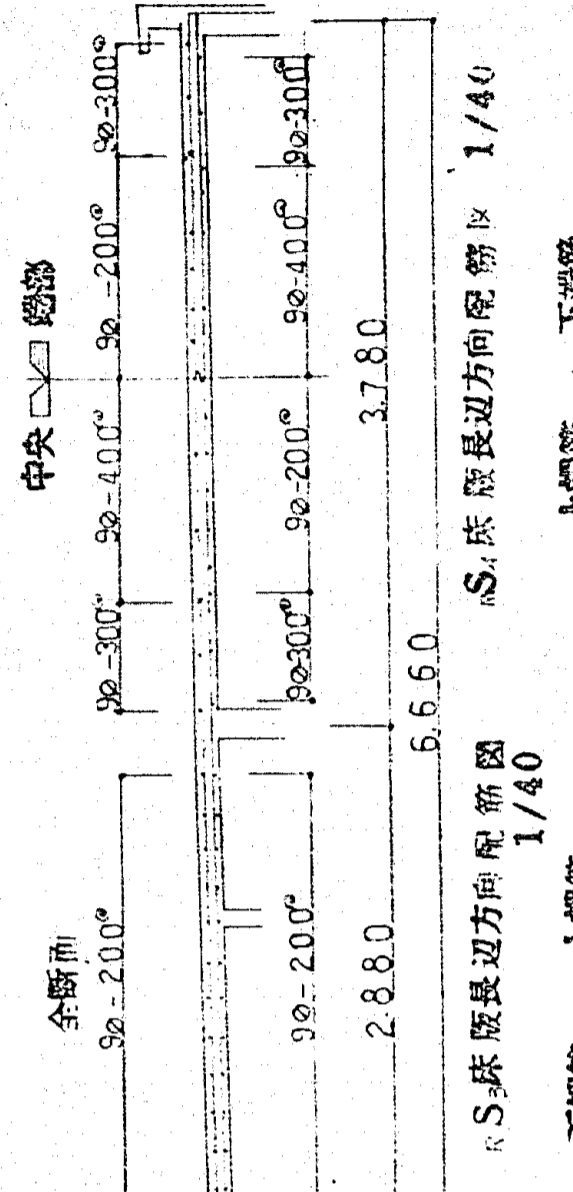
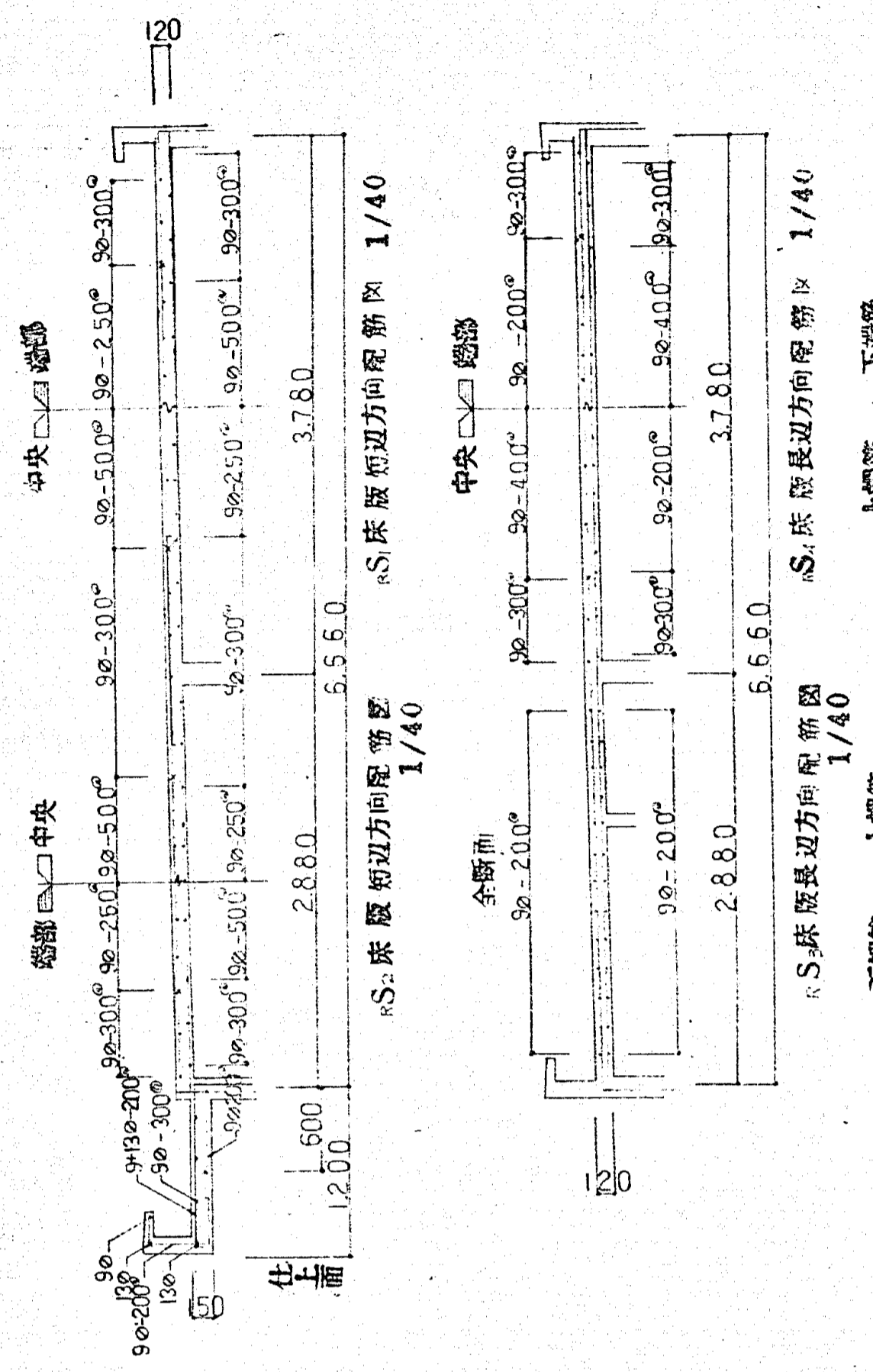

工事名		沼津市 中野町大橋南1丁目6番地 建築工事設計図	
No.	4/S	図名	床版配筋詳細図
課長	長	課長	長
F 10401		2 P	
46.7.		沼津市建設部建築課	



5015

鉄筋の表示記号

鉄筋番号	表示記号
1	1
2	2
3	3
4	4
5	5
6	6
7	7
8	8
9	9
10	10
11	11
12	12
13	13
14	14
15	15
16	16
17	17
18	18
19	19
20	20
21	21
22	22
23	23
24	24
25	25

鉄筋のカーブ

1 直線 2φ  
但し基礎内においてコンクリート工の  
場合の上部カーブは50°とする

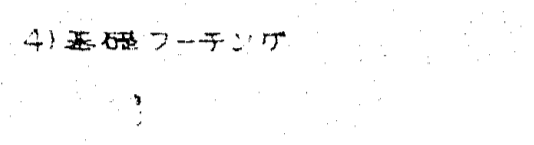
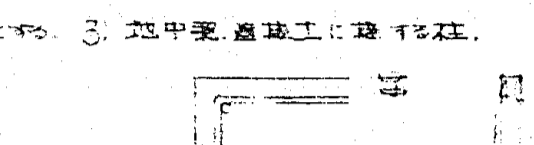
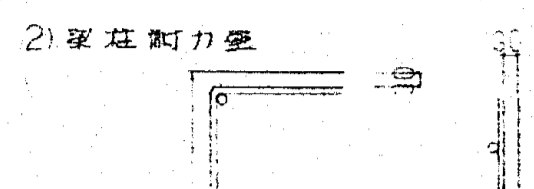

温度係数表

温度	10	15	20	25	30	35
25φ	250	350	400	500	550	650
30φ	300	400	450	550	600	700
40φ	400	500	550	650	700	800

鉄筋の曲部折曲げ

フックの形状は下記の通りとする。

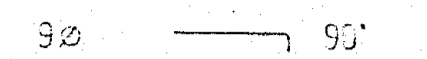

但しフックステップに用いる  
9φは50°とする

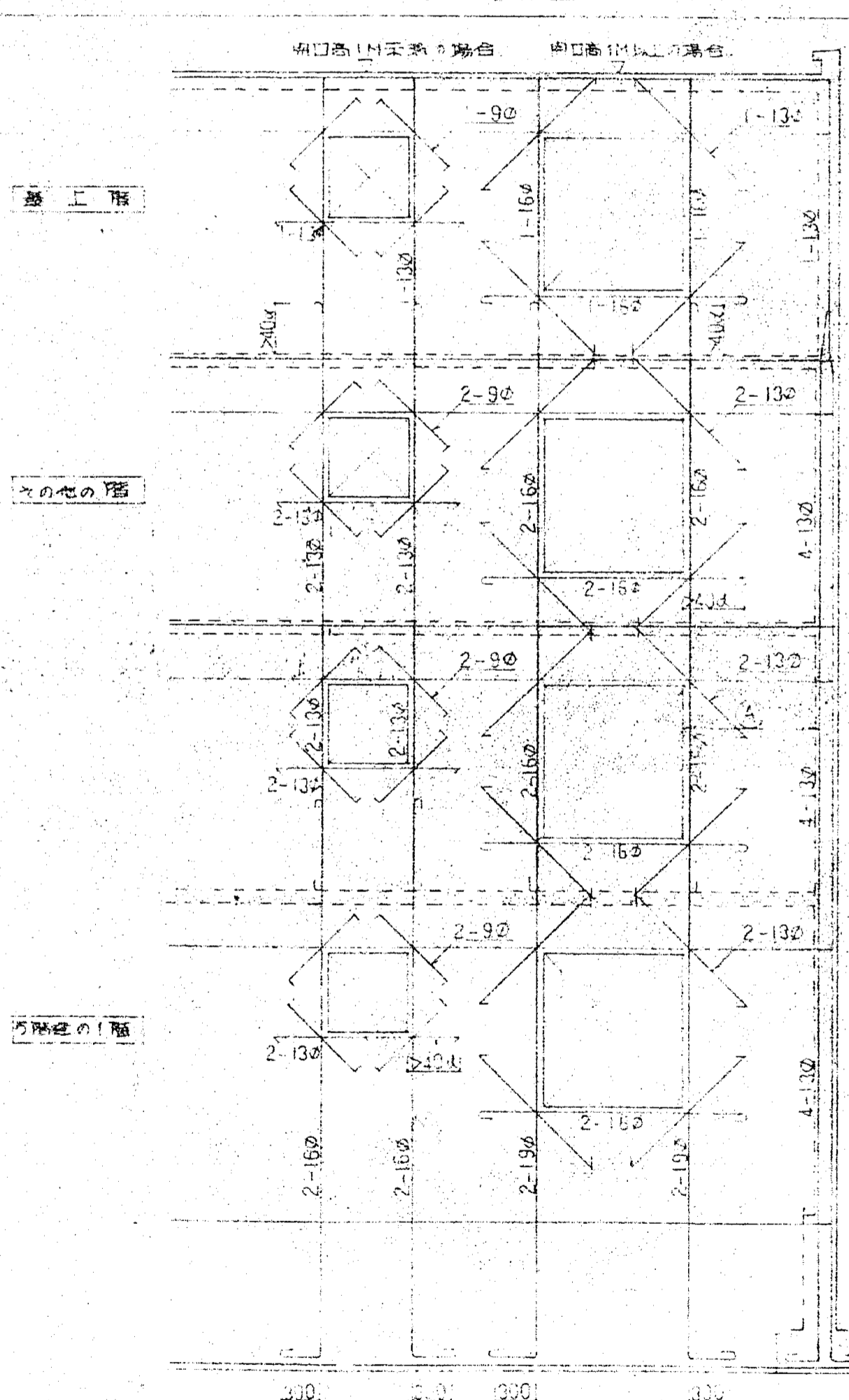
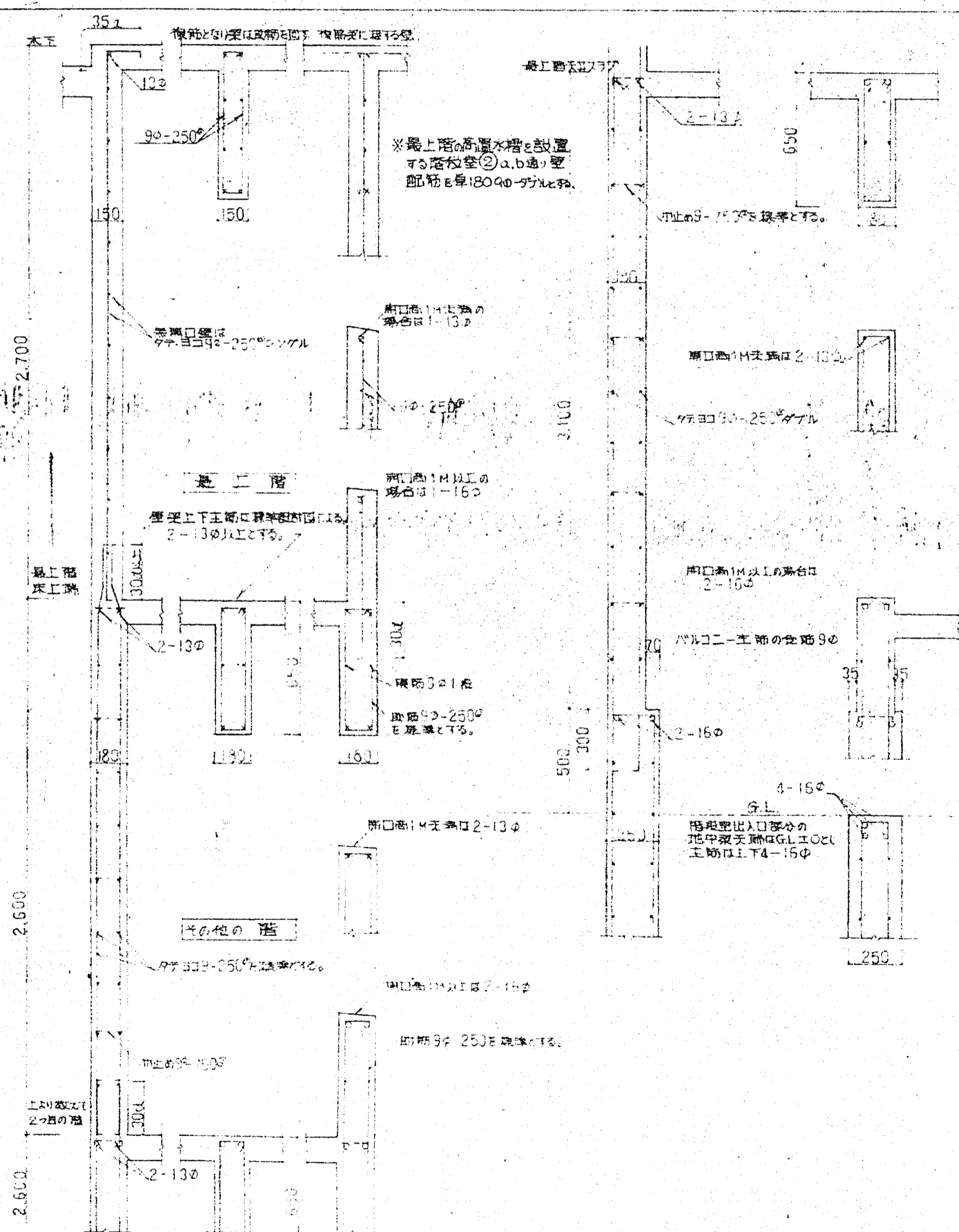
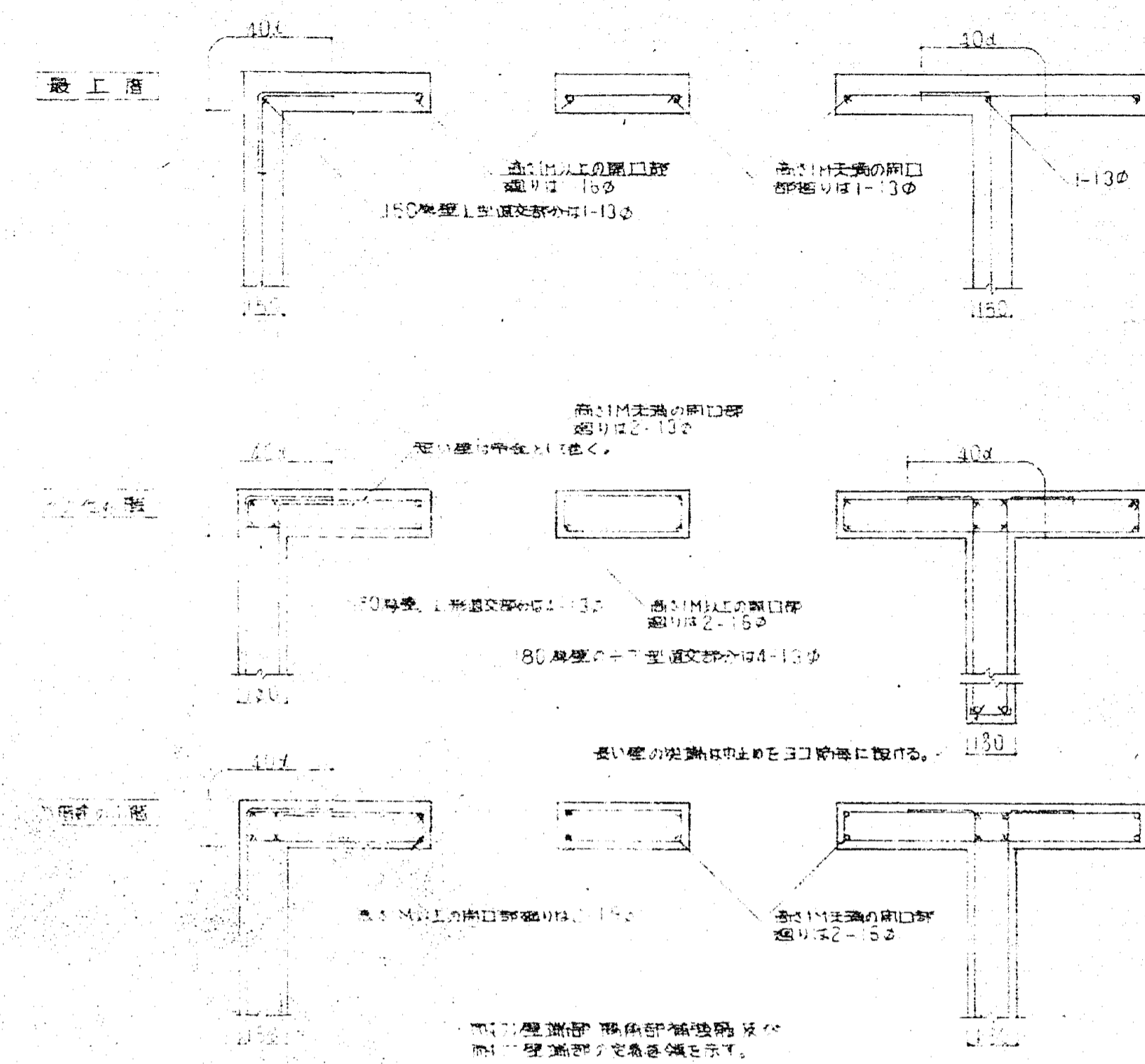
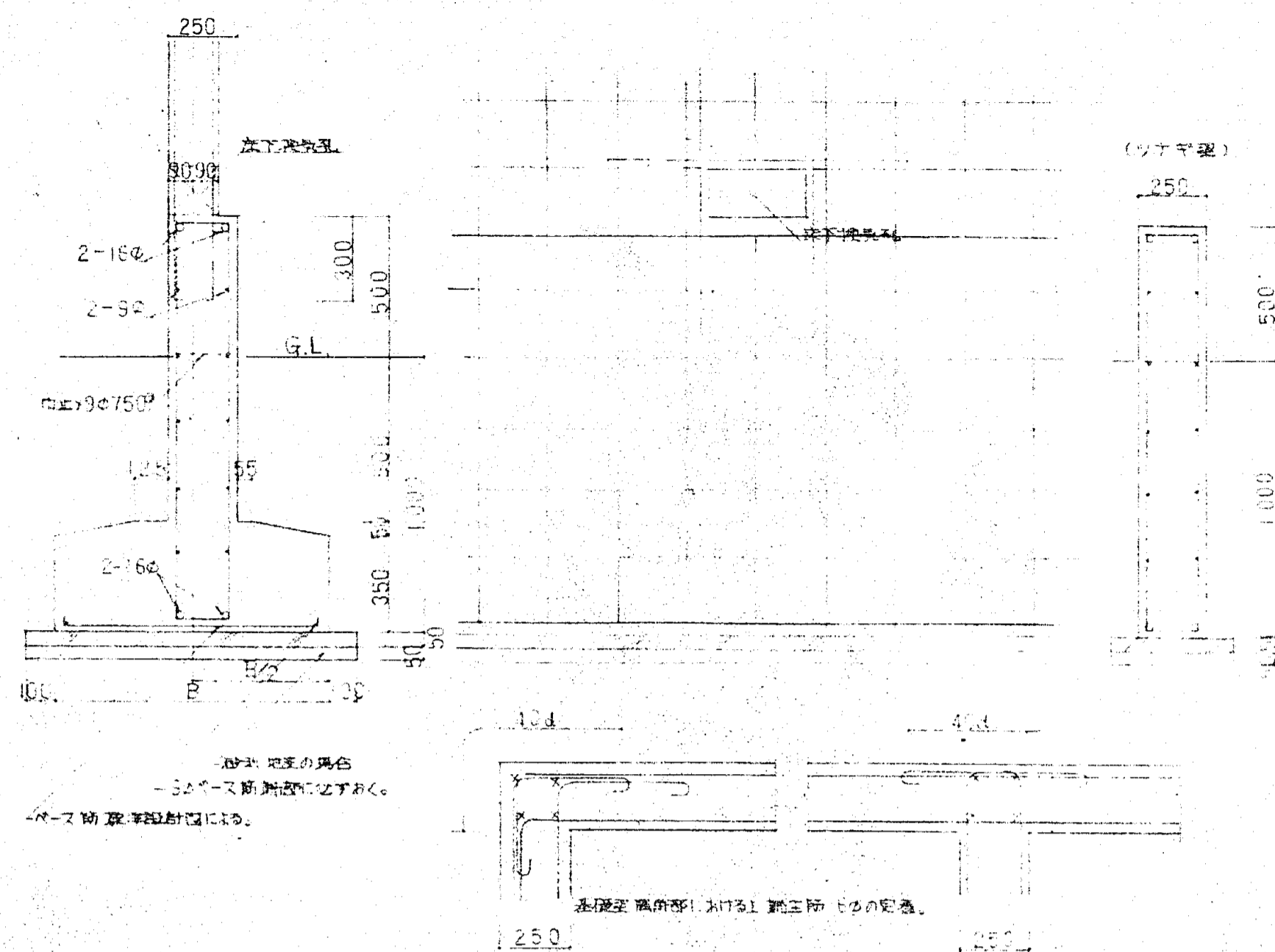
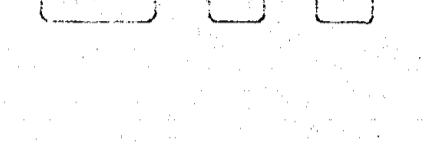
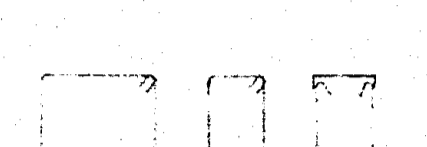

- 1 耐力壁の断面は全長に40φ  
として示す。
- 2 耐力壁の断面は全長に40φ  
として示す。
- 3 耐力壁の断面は全長に40φ  
として示す。
- 4 耐力壁の断面は全長に40φ  
として示す。
- 5 耐力壁の断面は全長に40φ  
として示す。
- 6 耐力壁の断面は全長に40φ  
として示す。
- 7 耐力壁の断面は全長に40φ  
として示す。

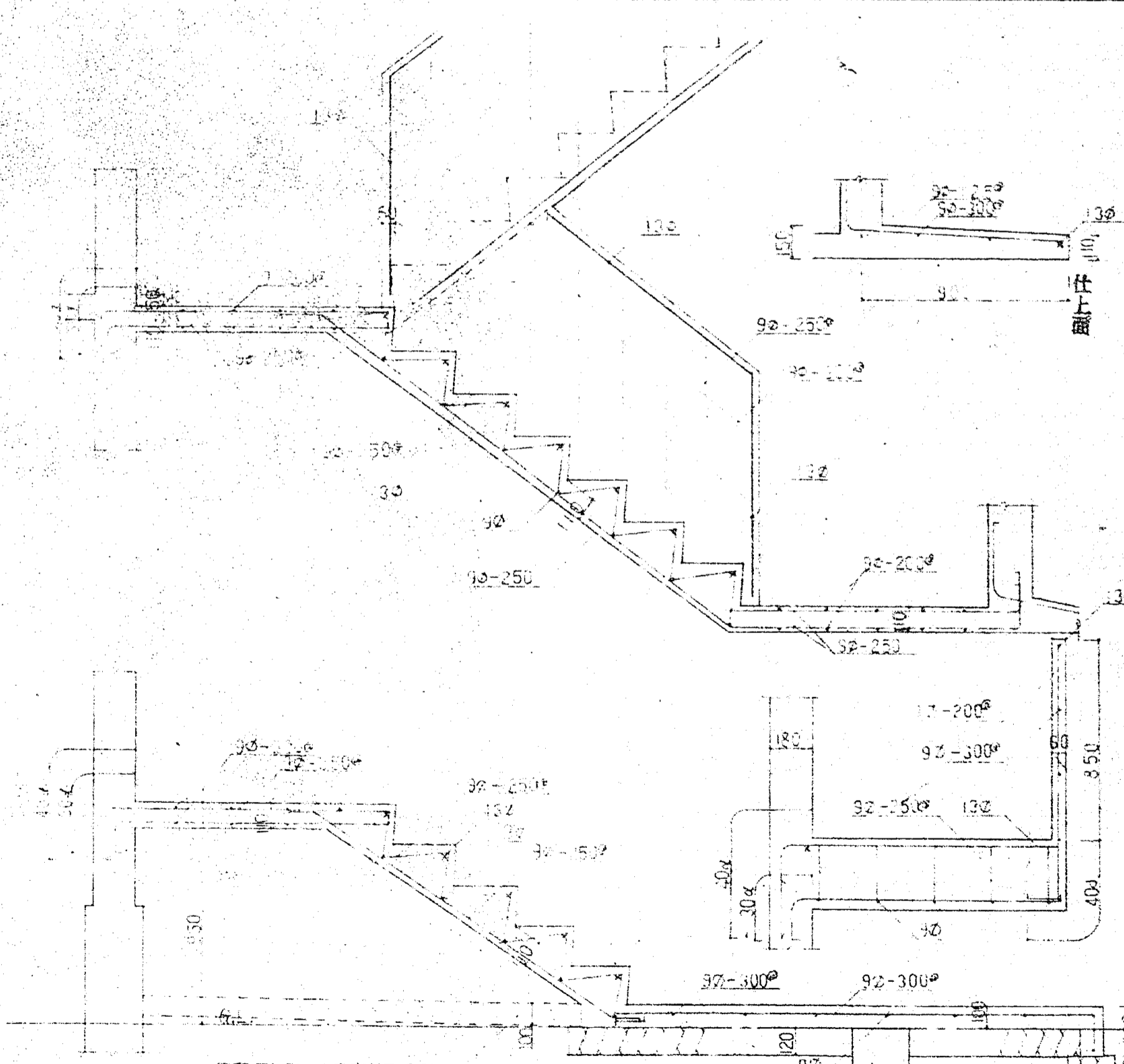

F 10401 2 P

工事名 沼津市 今沢団地 建築工事設計図  
 No. 5/S 図名 詳細図 S=1:20.40  
 調査 係長 係長 係長  
 46.7. 沼津市建設部 建築課

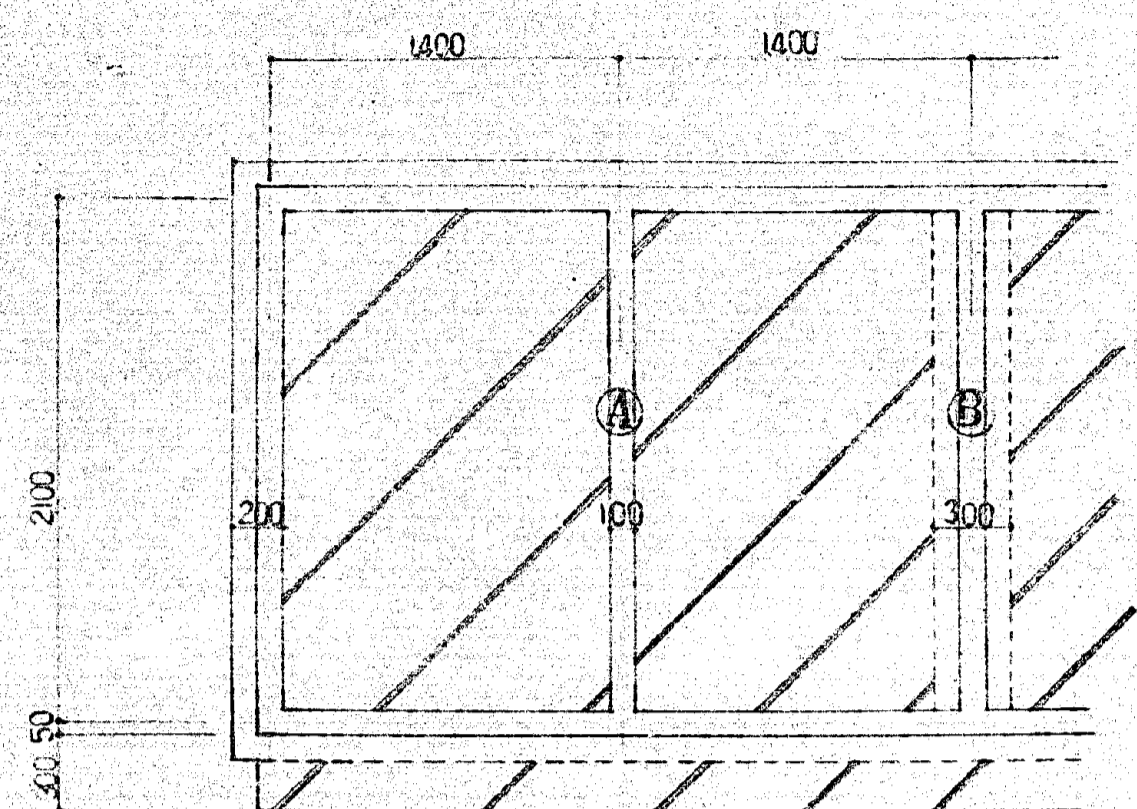

基礎伏図 S-1:30

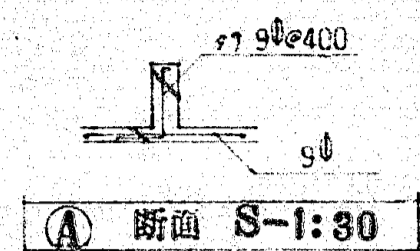

断面 A S-1:30

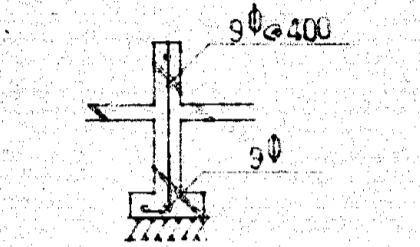

断面 B S-1:30

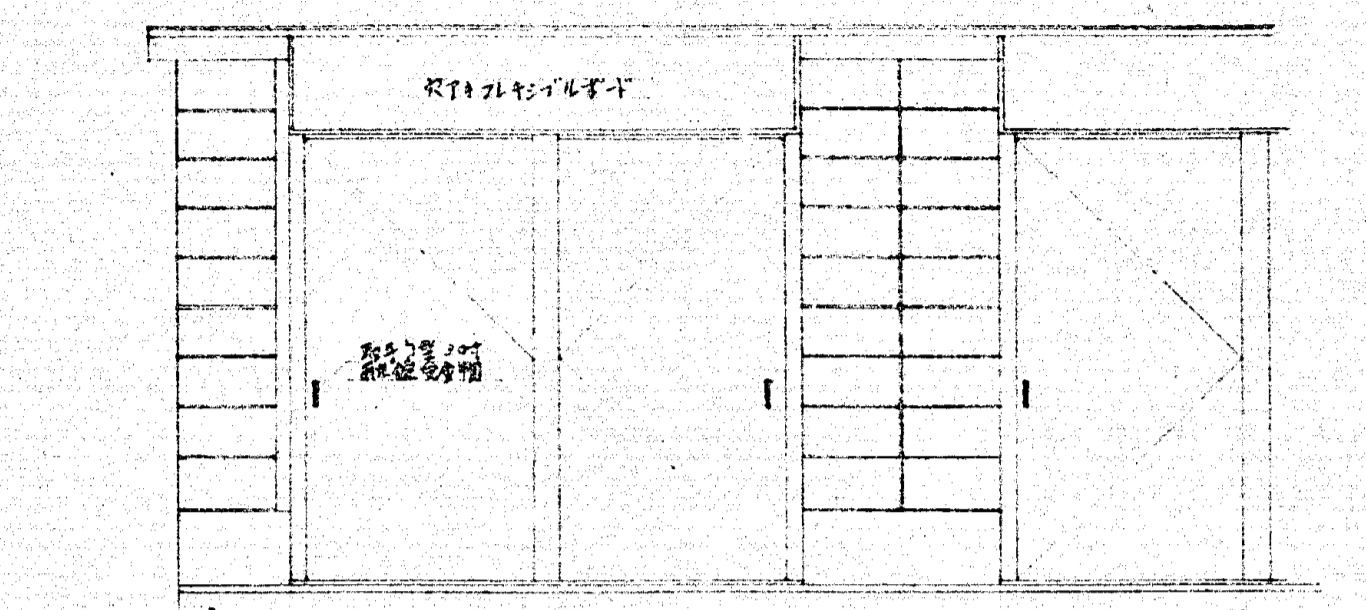

立面図 S-1:30

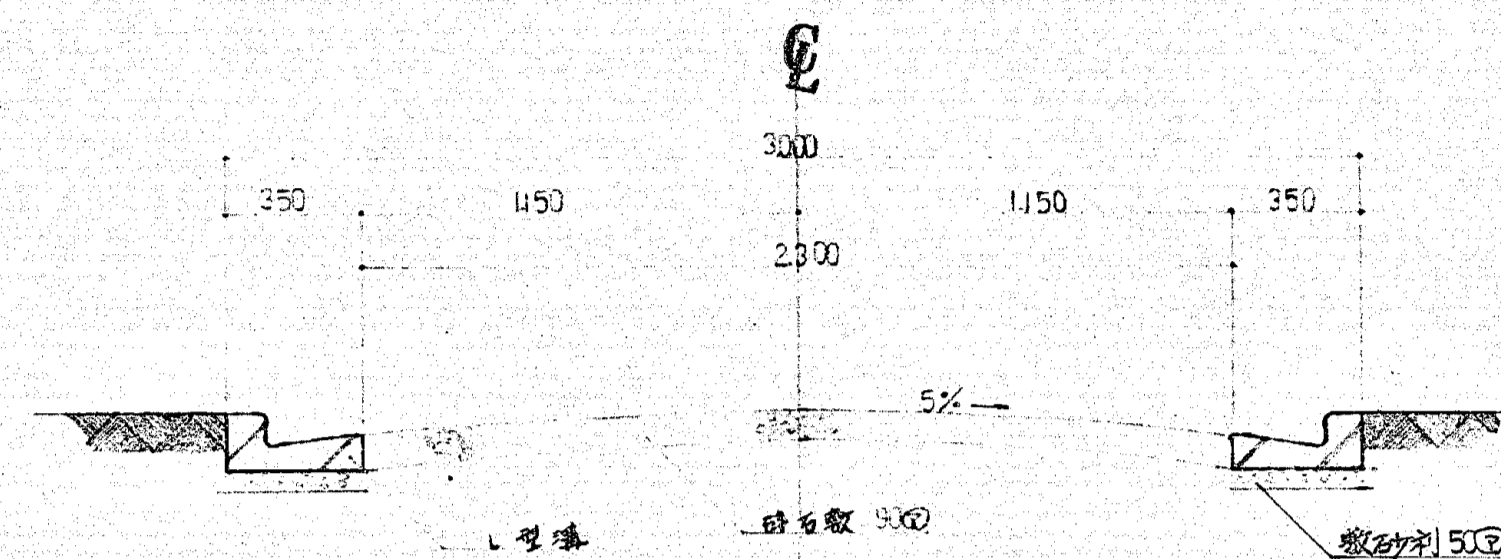

道路断面 S-1:20

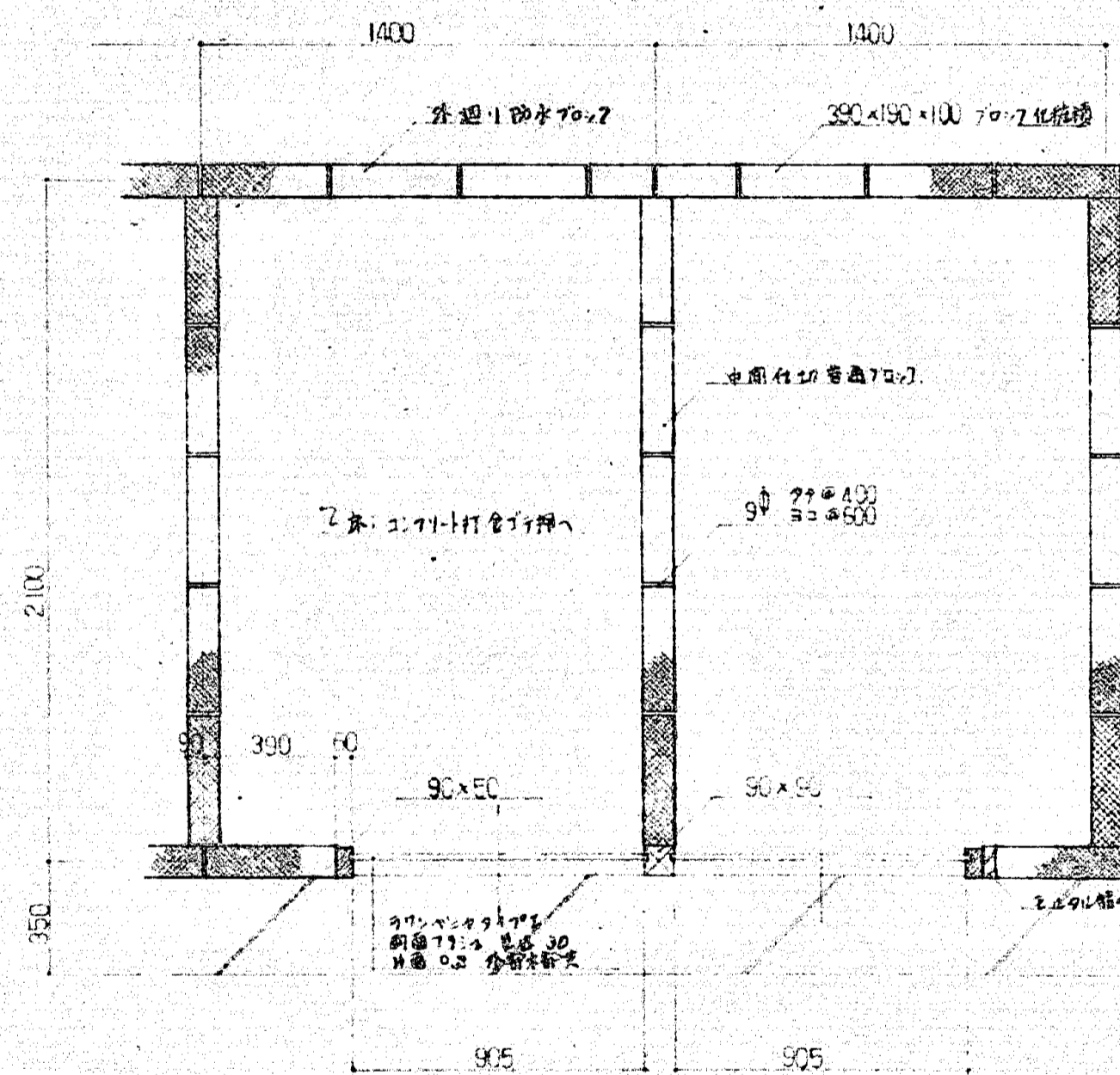

平面図 S-1:20

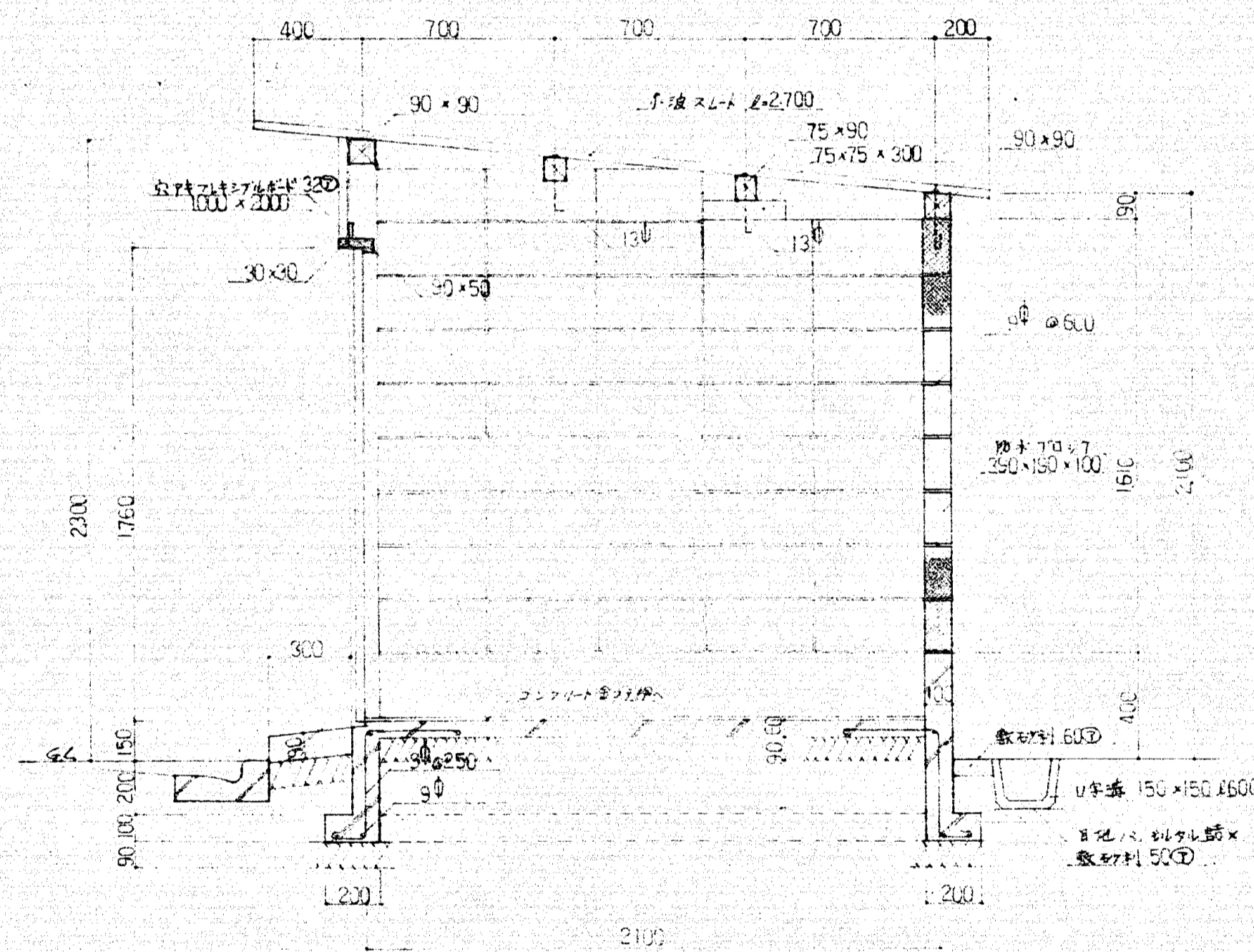

断面詳細図 S-1:20

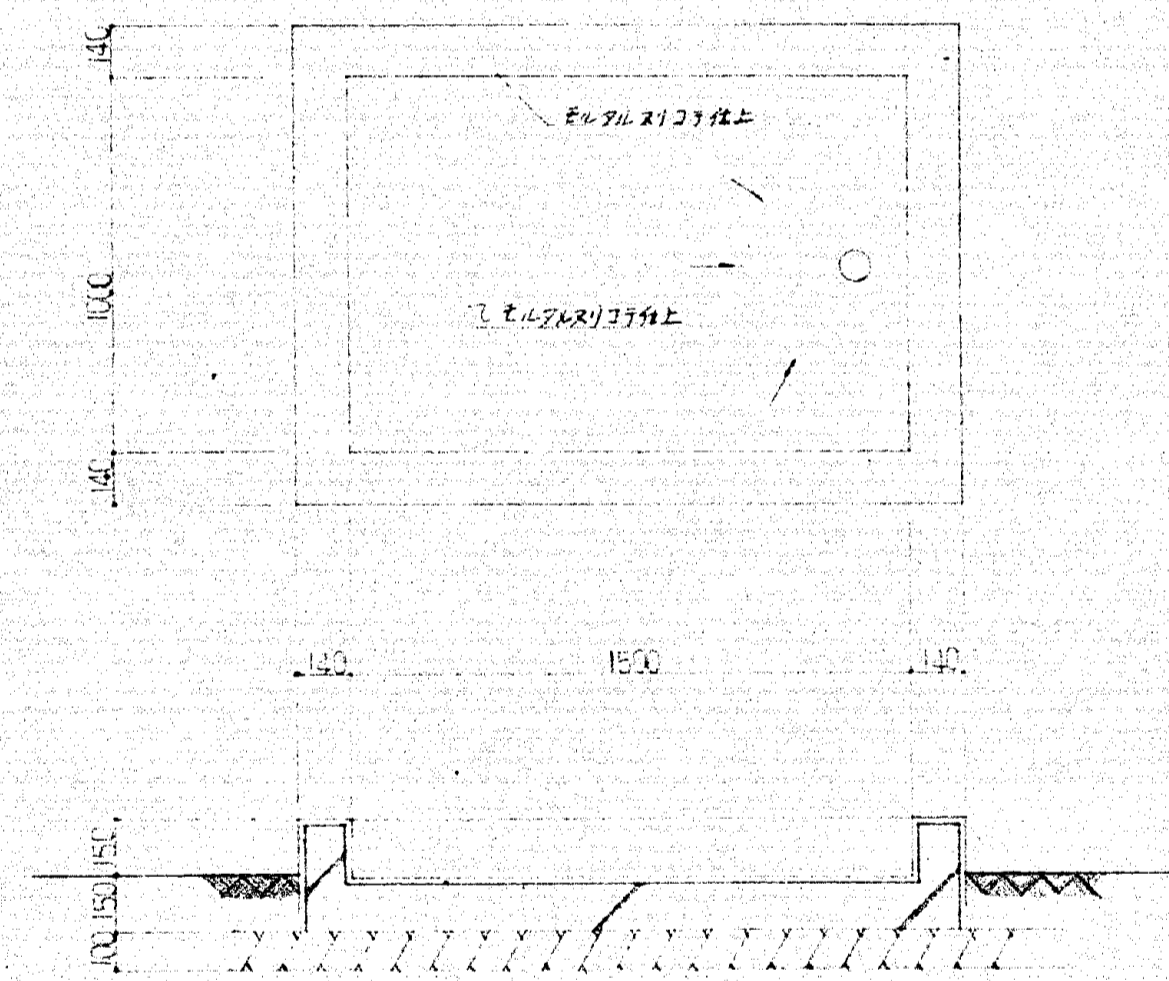

平面図 S-1:20

F 1 0 4 0 1 / 1 P

工号名		沼津市 中野町大塚 沼津市 建築工事設計図	
No. 1/10	図名	柳田足尾小橋詳細図	S=1:20,30
課長	課長	課長	課長
46.7.	沼津市建設部建築課		

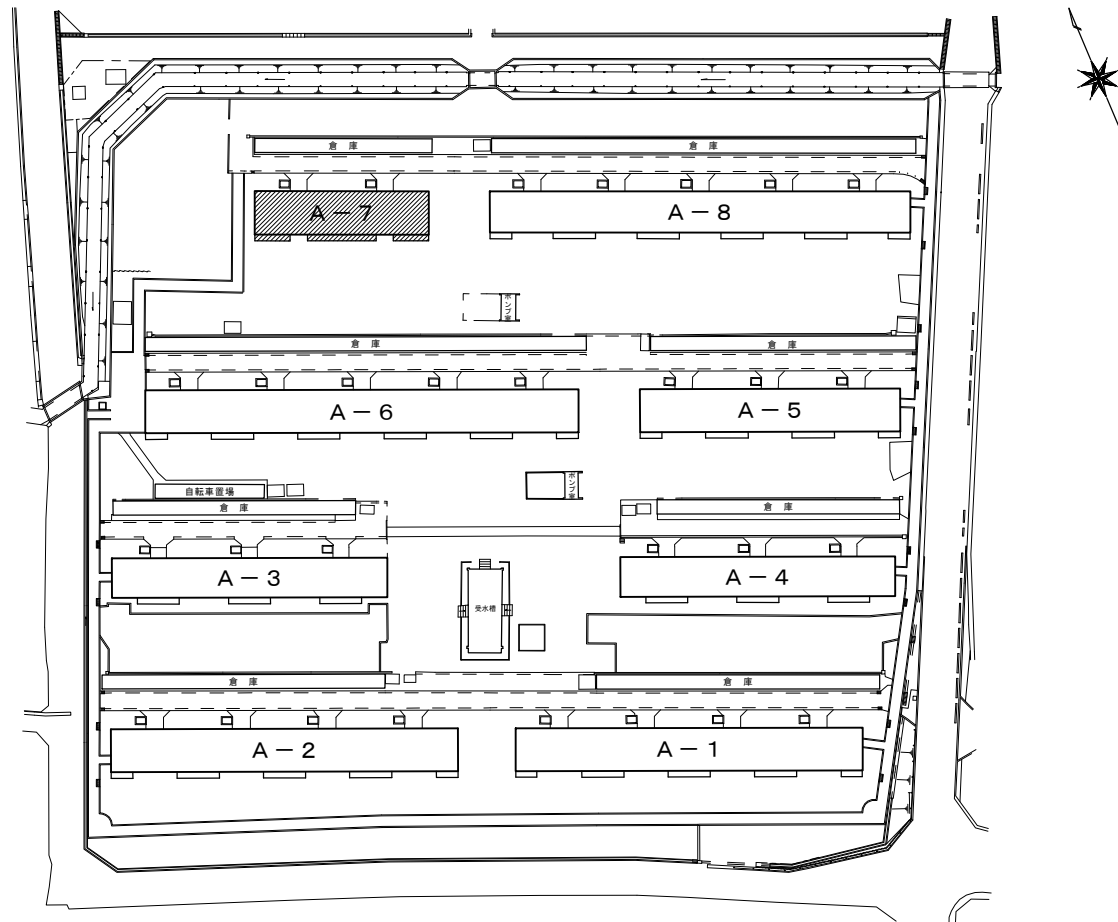

今沢団地配置図 S=1:500

27,320																	
5,580			2,500			5,580			5,580			2,500			5,580		
990	2,700	1,890	1,250	1,250	1,890	2,700	990	990	2,700	1,890	1,250	1,250	1,890	2,700	990		

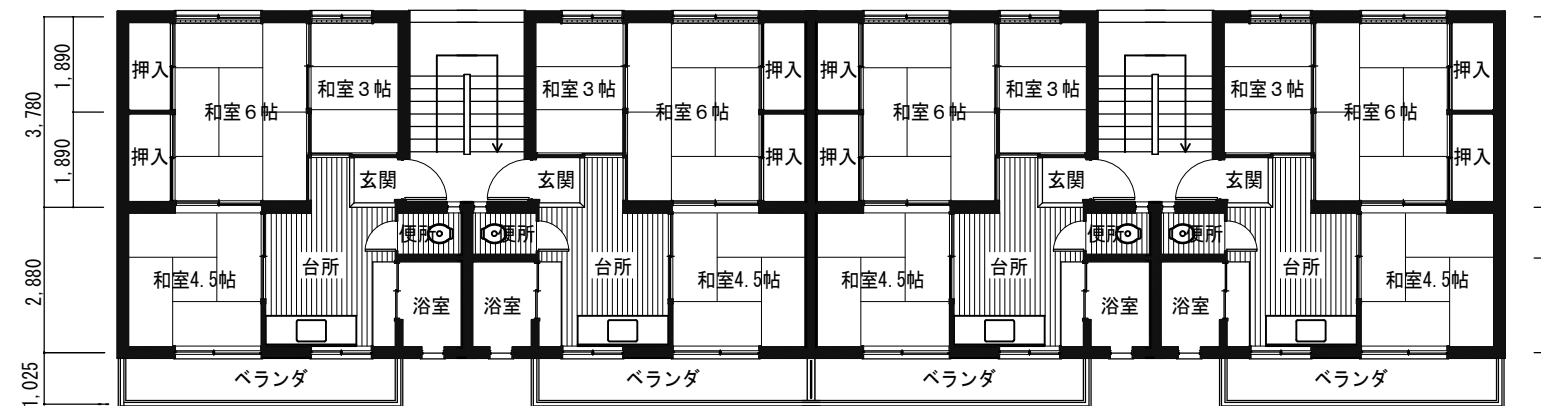

101号		102号		103号		104号	
}		}		}		}	
501号		502号		503号		504号	
2,790	2,690	1,350	1,350	2,690	2,790	2,790	2,690
6,830				6,830			

各階平面図 S=1:150