

令和5年度

税務概要

静岡県沼津市

目 次

1 市の概要	
(1) 人口及び世帯数等	1
2 税務機構	
(1) 機構	2
(2) 事務分掌	3
3 財政	
(1) 歳入決算の推移	4
(2) 歳出決算の推移	5
(3) 令和5年度歳入歳出当初予算	6
4 市税	
(1) 令和4年度市税決算額	7
(2) 決算額年度比較表	8
(3) 決算額年度比較表(税目別)	9
(4) 予算・決算年度比較表	10
(5) 調定額年度比較表	11
(6) 市税負担の状況(人口1人当たり及び1世帯当たり)	12
5 課税状況	
(1) 個人市民税	
ア 納税義務者数及び調定額の推移	13
イ 所得割額の推移	13
ウ 令和5年度納税義務者等に関する調	14
エ 令和5年度所得割課税状況(所得区分別)	15
オ 令和5年度所得割課税状況(課税標準段階別)	16
(2) 法人市民税	
ア 調定額の推移	17
イ 令和4年度業種別課税状況	17
ウ 令和4年度規模別課税状況	18
(3) 固定資産税・都市計画税	
ア 年度別納税義務者数及び調定額	19
イ 土地年度別納税義務者数	20
ウ 土地年度別評価状況	20
エ 家屋年度別納税義務者数	21
オ 家屋年度別評価状況	21

カ 木造以外の家屋年度別評価状況	21
キ 償却資産年度別評価状況	22
ク 国有資産等所在市町村交付金	23
ケ 都市計画税課税標準額等	23
(4) 軽自動車税	
ア 種別割	24
イ 環境性能割	25
(5) 市たばこ税	25
(6) 入湯税	25
6 徴収	
(1) 市税の徴収に関する経費	26
(2) 滞納処分	
ア 差押	27
イ 交付要求	27
(3) 不納欠損額	27
(4) 口座振替利用状況	28
(5) コンビニ利用状況	28
7 税関係税外収入(一般会計)	29
8 参考	
(1) 令和5年度沼津市の税制一覧表	30
(2) 過去3年間の地方税改正の概要	32

1 市の概要

沼津市は、静岡県東部地域の中央に位置し、歴史的、社会的経緯から経済、産業面等における中心的な役割を果たす都市として発展してきており、広域的な商業、交通、行政、教育、文化等の機能が集積しています。

大正12年に市制を施行して以来、周辺地域との合併により市域を拡大して、現在、行政区域面積は約187km²、人口は約19万人となっています。

周辺には、雄大な富士山をはじめ箱根山、伊豆半島、駿河湾など豊かな自然に囲まれ、気候も年間を通して温暖、さらには首都100km圏内に位置するなど、恵まれた自然的・地理的条件を有する都市です。

(1) 人口及び世帯数等

(各年4月1日現在)

区 分	人 口 (人)	世帯数 (世帯)	面 積 (km ²)	1世帯当り 人 数 (人/世帯)	1平方キロメートル当り	
					人 口 (人/km ²)	世帯数 (世帯/km ²)
平成31年	195,039	91,624	186.96	2.1	1,043	490
令和2年	194,207	92,467	186.96	2.1	1,039	495
令和3年	192,644	92,835	186.96	2.1	1,030	497
令和4年	190,417	92,851	186.82	2.1	1,019	497
令和5年	188,613	93,387	186.82	2.0	1,010	500

2 税務機構

(1) 機構

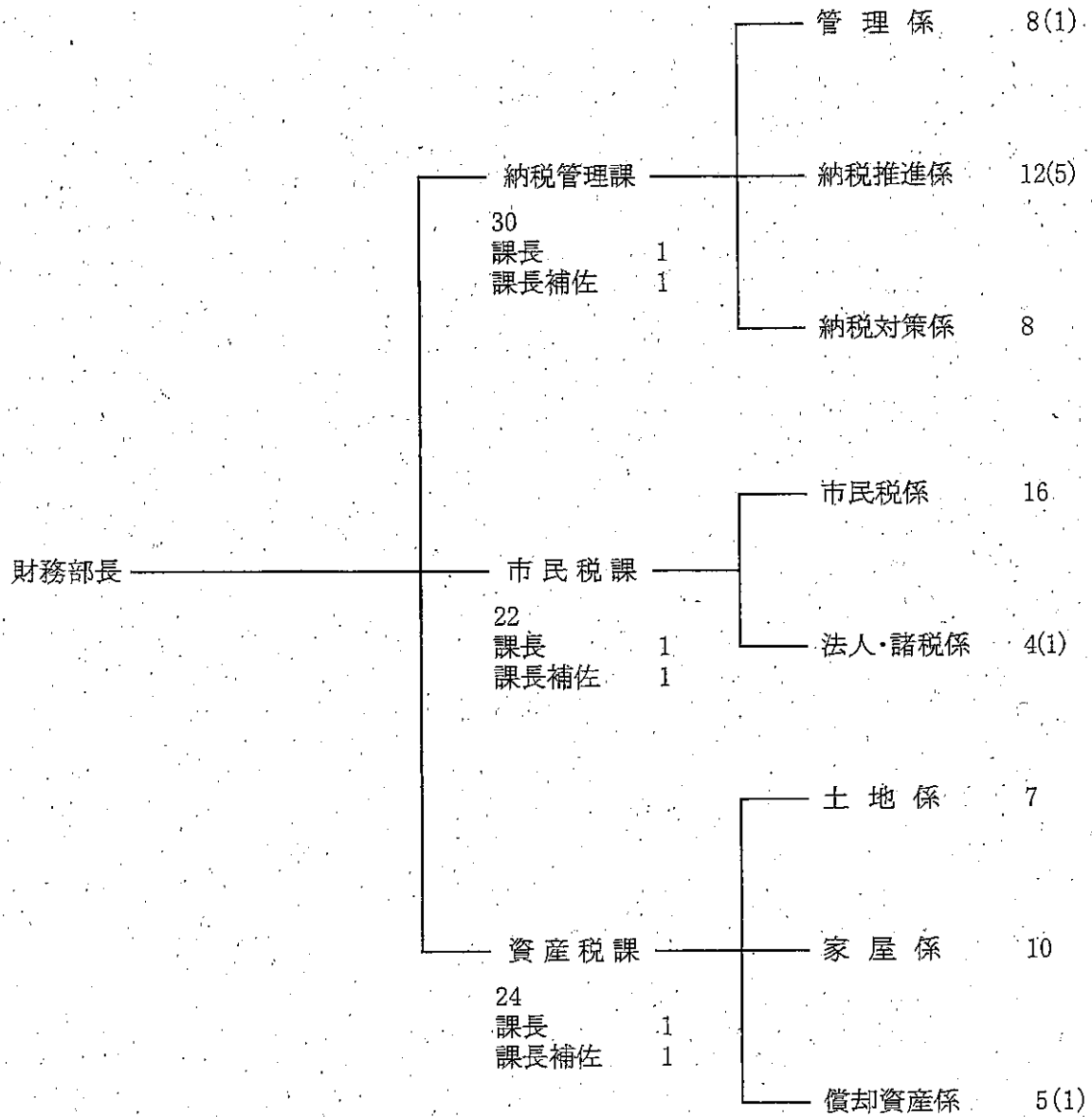

令和5年4月1日現在
()は会計年度任用職員の内数

(2) 事務分掌

部 名	課 名	係 名	分 掌 事 務	
財 務 部	納税管理課	管理係	1 納税思想の啓発に関すること 2 市税の収納整理及び督促状の発付に関すること 3 過誤納金の還付及び充当に関すること 4 納税推進協議会に関すること 5 市税に係る諸統計資料の取りまとめに関すること 6 県民税の送金に関すること 7 納税管理課、市民税課及び資産税課に係る予算並びに決算に関すること 8 固定資産評価審査委員会に関すること 9 他の係並びに市民税課及び資産税課に属さないこと	
		納税推進係	1 現年滞納金の徴収及び滞納整理に関すること 2 納税相談に関すること 3 実情照会に関すること 4 市税滞納金の納税の猶予に関すること	
		納税対策係	1 過年滞納金の徴収及び滞納整理に関すること 2 滞納処分及び交付要求に関すること 3 滞納者の財産の差押えに関すること 4 差押財産の換価処分に関すること 5 滞納事案の滞納整理機構への移管に関すること 6 公売等に関すること	
		市民税課	市民税係	1 市民実態調査及び資料の整備に関すること 2 個人の市・県民税の賦課及び納税の通知に関すること 3 個人の市・県民税の納期限の延長及び減免に関すること 4 個人の市・県民税の取りまとめに関すること 5 市・県民税の特別徴収義務者に関すること
			法人・諸税係	1 法人等の市民税の賦課及び納税の通知に関すること 2 法人等の市民税の納期限の延長及び減免に関すること 3 軽自動車税、市たばこ税及び入湯税の賦課及び納税の通知に関すること 4 軽自動車税の納期限の延長及び減免に関すること
		資産税課	土地係	1 固定資産税、都市計画税及び特別土地保有税の賦課並びに納税の通知に関すること 2 固定資産税、都市計画税及び特別土地保有税の納期限の延長並びに減免に関すること 3 土地の調査、評価及び課税台帳等の整備に関すること 4 国有資産等所在市町村交付金に関すること 5 土地の公示価格に関すること 6 評価替えに関すること
	家屋係			1 固定資産税及び都市計画税の賦課並びに納税の通知に関すること 2 固定資産税及び都市計画税の納期限の延長並びに減免に関すること 3 家屋の調査、評価及び課税台帳の整備に関すること 4 評価替えに関すること
	償却資産係		1 固定資産税の賦課及び納税の通知に関すること 2 固定資産税の納期限の延長及び減免に関すること 3 償却資産の調査、評価及び課税台帳の整備に関すること	
			3 償却資産の調査、評価及び課税台帳の整備に関すること	

3 財政

(1) 歳入決算の推移

一般会計

(単位：千円・%)

科目	年度		令和4年度		令和3年度		令和2年度		令和元年度		平成30年度	
	決算額	構成比	決算額	構成比	決算額	構成比	決算額	構成比	決算額	構成比	決算額	構成比
自主財源	46,072,228	50.5	43,041,491	50.2	42,873,107	44.1	43,687,102	59.3	44,174,816	60.4		
市税	34,151,834	37.4	33,794,941	39.4	35,029,533	36.0	35,051,102	47.6	35,118,506	48.0		
分担金及び負担金	511,926	0.6	575,412	0.7	612,267	0.6	696,288	0.9	813,630	1.1		
使用料及び手数料	1,094,426	1.2	1,069,476	1.2	1,062,974	1.1	1,235,694	1.7	1,271,207	1.7		
財産収入	545,494	0.6	377,072	0.4	457,428	0.5	540,014	0.7	689,984	1.0		
寄附金	2,363,177	2.6	1,257,534	1.5	503,544	0.5	425,359	0.6	310,016	0.4		
繰入金	2,124,597	2.3	2,058,195	2.4	2,585,718	2.7	2,450,241	3.3	2,949,269	4.0		
繰越金	3,644,078	4.0	1,796,524	2.1	1,188,465	1.2	1,959,292	2.7	1,740,331	2.4		
諸収入	1,636,696	1.8	2,112,337	2.5	1,433,178	1.5	1,329,112	1.8	1,281,873	1.8		
依存財源	45,145,808	49.5	42,713,231	49.8	54,317,976	55.9	30,022,444	40.7	28,928,641	39.6		
地方譲与税	472,309	0.5	508,338	0.6	500,459	0.5	491,432	0.7	481,305	0.7		
国有提供施設等所在 市町村助成交付金	300	0.0	300	0.0	300	0.0	300	0.0	300	0.0		
地方特例交付金	194,938	0.2	699,657	0.8	196,938	0.2	351,358	0.5	145,114	0.2		
地方交付税	3,070,404	3.4	3,100,941	3.6	1,972,896	2.0	2,154,279	2.9	1,864,985	2.5		
国庫支出金	17,673,028	19.4	20,084,212	23.4	35,054,426	36.1	12,214,105	16.6	11,285,656	15.4		
小計(国分)	21,410,979	23.5	24,393,448	28.4	37,725,019	38.8	15,211,474	20.7	13,777,360	18.8		
利子割交付金	14,683	0.0	21,032	0.0	27,871	0.0	28,359	0.0	59,997	0.1		
配当割交付金	163,667	0.2	178,149	0.2	118,635	0.1	131,599	0.2	114,187	0.2		
地方消費税交付金	5,067,896	5.6	4,914,420	5.7	4,536,775	4.7	3,748,926	5.1	4,037,507	5.5		
ゴルフ場利用税交付金	103,364	0.1	101,241	0.1	90,740	0.1	96,794	0.1	95,932	0.1		
自動車取得税交付金	0	0.0	0	0.0	0	0.0	94,492	0.1	185,754	0.2		
環境性能割交付金	60,748	0.1	53,570	0.1	54,370	0.1	27,067	0.0				
交通安全対策特別交付金	41,259	0.0	47,477	0.1	48,549	0.0	43,642	0.1	45,240	0.1		
株式等譲渡所得割交付金	166,161	0.2	253,530	0.3	160,745	0.2	88,422	0.1	113,757	0.2		
法人事業税交付金	582,826	0.6	485,982	0.6	260,539	0.3						
県支出金	6,969,425	7.6	6,041,682	7.0	5,634,533	5.8	4,854,669	6.6	4,678,507	6.4		
小計(県分)	13,170,029	14.4	12,097,083	14.1	10,932,757	11.3	9,113,970	12.3	9,330,881	12.8		
市債	10,564,800	11.6	6,222,700	7.3	5,660,200	5.8	5,697,000	7.7	5,820,400	8.0		
合 計	91,218,036	100.0	85,754,722	100.0	97,191,083	100.0	73,709,546	100.0	73,103,457	100.0		

(2) 歳出決算の推移

一般会計

(単位：千円・%)

科目	年度	令和4年度		令和3年度		令和2年度		令和元年度		平成30年度	
		決算額	構成比	決算額	構成比	決算額	構成比	決算額	構成比	決算額	構成比
議会会費		449,113	0.5	444,744	0.5	441,933	0.4	452,549	0.6	425,285	0.6
総務費		10,886,034	12.4	9,070,277	11.1	27,352,849	28.7	7,157,156	9.9	7,331,703	10.3
民生費		31,107,658	35.3	33,327,485	40.6	28,693,319	30.1	27,299,904	37.6	26,178,919	36.8
衛生費		8,163,947	9.3	8,941,229	10.9	6,757,775	7.1	7,121,167	9.8	7,392,862	10.4
労働費		87,154	0.1	109,291	0.1	85,091	0.1	85,277	0.1	92,357	0.1
農林水産業費		2,262,438	2.6	975,022	1.2	940,669	1.0	864,868	1.2	786,890	1.1
商工費		1,312,896	1.5	1,877,243	2.3	2,136,381	2.2	1,205,246	1.7	1,146,648	1.6
土木費		17,888,223	20.3	11,441,048	13.9	11,651,083	12.2	11,570,954	16.0	11,602,556	16.3
消防費		2,729,850	3.1	2,706,922	3.3	2,728,664	2.9	2,734,823	3.8	2,725,919	3.9
教育費		6,051,419	6.9	5,896,524	7.2	7,480,121	7.8	6,924,643	9.5	6,192,402	8.7
災害復旧費		206,730	0.2	302,385	0.4	61,366	0.1	13,329	0.0	0	0.0
公債費		6,868,494	7.8	7,018,474	8.5	7,065,307	7.4	7,091,165	9.8	7,268,624	10.2
予備費		0	0.0	0	0.0	0	0.0	0	0.0	0	0.0
合計		88,013,956	100.0	82,110,644	100.0	95,394,558	100.0	72,521,081	100.0	71,144,165	100.0

(3) 令和5年度 歳入歳出当初予算

一般会計

(単位：千円・%)

歳 入			歳 出		
科 目	予 算 額	構 成 比	科 目	予 算 額	構 成 比
自主財源	43,205,923	53.9	議会費	475,299	0.6
市 税	33,800,000	42.2	総務費	8,324,722	10.4
分担金及び負担金	548,338	0.7	(徴税費)	(953,420)	(1.2)
使用料及び手数料	1,136,384	1.4	民生費	29,289,582	36.6
財産収入	433,952	0.5	衛生費	7,772,534	9.7
寄 附 金	2,006,002	2.5	労働費	94,923	0.1
繰 入 金	2,938,285	3.7	農林水産業費	784,694	1.0
繰 越 金	478,357	0.6	商 工 費	1,246,559	1.5
諸 収 入	1,864,605	2.3	土 木 費	15,379,612	19.2
依存財源	36,884,077	46.1	消 防 費	2,791,070	3.5
地方譲与税	517,000	0.7	教 育 費	7,056,676	8.8
国有提供施設等所在 市町村助成交付金	300	0.0	災 害 復 旧 費	40	0.0
地方特例交付金	195,000	0.3	公 債 費	6,774,289	8.5
地方交付税	2,900,000	3.6	予 備 費	100,000	0.1
国庫支出金	14,369,941	17.9			
利子割交付金	30,000	0.0			
配当割交付金	180,000	0.2			
株式等譲渡所得割交付金	150,000	0.2			
法人事業税交付金	580,000	0.7			
地方消費税交付金	5,200,000	6.5			
ゴルフ場利用税交付金	100,000	0.1			
環境性能割交付金	50,000	0.1			
交通安全対策特別交付金	50,000	0.1			
県 支 出 金	5,600,336	7.0			
市 債	6,961,500	8.7			
合 計	80,090,000	100.0	合 計	80,090,000	100.0

4 市 税

(1) 令和4年度 市税決算額

(単位:円・%)

税 目	予 算 額	調 定 額	収 入 額	未 納 額	不 納 欠 振 額	翌年度へ繰越額	収入率	前年度 収入率	収入率の 対前年度差	対予算 収入率
市 税	総 合 計	33,700,000,000	35,015,317,331	34,151,834,165	863,483,166	56,297,611	97.53	97.18	0.36	101.34
	現年課税分	33,400,000,000	34,196,357,436	33,903,988,983	292,368,453	3,777,169	99.15	99.22	-0.07	101.51
	滞納繰越分	300,000,000	818,959,895	247,845,182	571,114,713	52,520,442	30.26	37.97	-7.71	82.62
市 民 税	合 計	13,110,000,000	13,636,225,871	13,290,413,880	345,811,991	34,122,524	97.46	97.25	0.21	101.38
	小 計	11,222,000,000	11,615,420,481	11,350,456,440	264,964,041	32,454,081	97.72	97.40	0.32	101.14
	現年課税分	11,097,000,000	11,387,767,187	11,244,146,483	143,620,704	1,229,469	98.74	98.99	-0.25	101.33
法 人	滞納繰越分	125,000,000	227,653,294	106,309,957	121,343,337	31,224,612	46.70	38.29	8.41	85.05
	小 計	1,888,000,000	2,020,805,390	1,939,957,440	80,847,950	1,668,443	96.00	96.49	-0.49	102.75
	現年課税分	1,880,000,000	1,945,321,000	1,935,232,450	10,088,550	0	99.48	99.72	-0.24	102.94
固 定 資 産 税	滞納繰越分	8,000,000	75,484,390	4,724,990	70,759,400	1,668,443	6.26	55.84	-49.58	59.06
	合 計	15,714,000,000	16,217,016,442	15,792,972,333	424,044,109	16,563,055	97.39	96.90	0.49	100.50
	小 計	15,649,000,000	16,151,109,242	15,727,065,133	424,044,109	16,563,055	97.37	96.89	0.48	100.50
軽自動車税	現年課税分	15,514,000,000	15,725,842,100	15,615,970,187	109,871,913	2,145,038	99.30	99.25	0.05	100.66
	滞納繰越分	135,000,000	425,267,142	111,094,946	314,172,196	14,438,017	26.12	33.29	-7.17	82.29
	現年課税分	65,000,000	65,967,200	65,907,200	0	0	100.00	100.00	0.00	101.40
環 境 性 能 割	合 計	541,000,000	590,632,112	582,673,372	27,858,740	2,518,288	95.28	94.79	0.49	104.01
	小 計	507,000,000	555,107,412	527,248,672	27,858,740	2,518,288	94.98	94.60	0.38	103.99
	現年課税分	500,000,000	530,696,300	522,431,036	8,265,265	2,000	98.44	98.37	0.07	104.49
市 た ば こ 税	滞納繰越分	7,000,000	24,411,112	4,817,637	19,593,475	2,516,288	19.74	21.36	-1.62	68.82
	現年課税分	34,000,000	35,424,700	35,424,700	0	0	100.00	100.00	0.00	104.19
	合 計	1,403,000,000	1,557,694,549	1,557,694,549	0	0	100.00	100.00	0.00	111.03
入 湯 税	現年課税分	1,403,000,000	1,557,694,549	1,557,694,549	0	0	100.00	100.00	0.00	111.03
	滞納繰越分	0	0	0	0	0	0.00	0.00	0.00	0.00
	合 計	12,000,000	10,646,100	10,410,900	235,200	0	97.79	97.13	0.66	86.76
都 市 計 画 税	現年課税分	12,000,000	10,410,900	10,410,900	0	0	100.00	97.13	2.87	86.76
	滞納繰越分	0	235,200	0	235,200	0	0.00	0.00	-	0.00
	合 計	2,920,000,000	3,003,202,257	2,937,669,131	65,533,126	3,093,744	97.82	97.36	0.46	100.61
都 市 計 画 税	現年課税分	2,895,000,000	2,937,293,500	2,916,771,479	20,522,021	400,662	99.30	99.25	0.05	100.75
	滞納繰越分	25,000,000	65,908,757	20,897,652	45,011,105	2,693,082	31.71	38.23	-6.52	83.59
	合 計	25,000,000	65,908,757	20,897,652	45,011,105	2,693,082	31.71	38.23	-6.52	83.59

(2) 決算額 年度比較表

(単位:円、%)

	令和4年度		令和3年度		令和2年度		令和元年度		平成30年度							
	金額	対前年度増減	金額	対前年度増減	金額	対前年度増減	金額	対前年度増減	金額	対前年度増減						
		率		率		率		率								
予	当初予算額	33,700,000,000	1,900,000,000	6.0	31,800,000,000	-2,900,000,000	-8.4	34,700,000,000	-300,000,000	-0.9	35,000,000,000	100,000,000	0.3	34,900,000,000	-100,000,000	-0.3
	現年分	33,400,000,000	2,100,000,000	6.7	31,300,000,000	-3,050,000,000	-8.9	34,350,000,000	-250,000,000	-0.7	34,600,000,000	100,000,000	0.3	34,500,000,000	-100,000,000	-0.3
	繰繰分	300,000,000	-200,000,000	-40.0	500,000,000	150,000,000	42.9	350,000,000	-50,000,000	-12.5	400,000,000	0	0.0	400,000,000	0	0.0
算	最終予算額	33,700,000,000	1,900,000,000	6.0	31,800,000,000	-2,900,000,000	-8.4	34,700,000,000	-300,000,000	-0.9	35,000,000,000	100,000,000	0.3	34,900,000,000	-100,000,000	-0.3
	現年分	33,400,000,000	2,100,000,000	6.7	31,300,000,000	-3,050,000,000	-8.9	34,350,000,000	-250,000,000	-0.7	34,600,000,000	100,000,000	0.3	34,500,000,000	-100,000,000	-0.3
	繰繰分	300,000,000	-200,000,000	-40.0	500,000,000	150,000,000	42.9	350,000,000	-50,000,000	-12.5	400,000,000	0	0.0	400,000,000	0	0.0
当初と最終との差(補正)	0															
調定額	35,015,317,331	238,330,595	0.7	34,776,986,736	-1,589,247,775	-4.4	36,366,234,511	148,758,658	0.4	36,217,475,853	-121,270,845	-0.3	36,338,746,698	-550,481,998	-1.5	
現年分	34,196,357,436	577,300,366	1.7	33,619,057,070	-1,666,849,686	-4.7	35,285,906,756	191,538,300	0.5	35,094,368,456	39,010,899	0.1	35,056,357,557	-398,834,470	-1.1	
繰繰分	818,959,895	-338,969,771	-29.3	1,157,929,666	77,601,911	7.2	1,080,327,755	-42,779,642	-3.8	1,123,107,397	-160,281,744	-12.5	1,283,389,141	-151,647,328	-10.6	
収入額	34,151,834,165	956,892,842	1.1	33,794,941,323	-1,234,591,887	-3.5	35,029,533,210	-21,568,317	-0.1	35,051,101,527	-67,404,747	-0.2	35,118,506,274	-362,315,776	-1.0	
現年分	33,903,986,963	548,708,181	1.6	33,355,280,802	-1,372,857,856	-4.0	34,728,138,658	-26,142,891	-0.1	34,754,281,549	49,893,858	0.1	34,704,387,691	-329,266,701	-0.9	
繰繰分	247,845,182	-191,815,339	-43.6	439,660,521	138,265,969	45.9	301,394,552	4,574,574	1.5	296,819,978	-117,298,605	-28.3	414,118,583	-33,029,075	-7.4	
収入率(%)	97.53	0.35		97.18	0.86		96.32	-0.46		96.78	0.14		96.64	0.46		
現年分	99.15	-0.07		99.22	0.80		98.42	-0.61		99.03	0.03		99.00	0.19		
繰繰分	30.26	-7.71		37.97	10.07		27.90	1.47		26.43	-5.84		32.27	1.11		
未納額	863,483,166	-118,562,247	-12.1	982,045,413	-354,655,888	-26.5	1,336,701,301	170,326,975	14.6	1,166,374,325	-53,866,098	-4.4	1,220,240,424	-188,166,222	-13.4	
現年分	292,368,453	28,592,185	10.8	263,776,268	-293,991,830	-52.7	557,768,098	217,681,191	64.0	340,086,907	-10,882,959	-3.1	350,969,866	-69,547,769	-16.5	
繰繰分	571,114,713	-147,154,432	-20.5	718,269,145	-60,664,058	-7.8	778,933,203	-47,354,216	-5.7	826,287,419	-42,983,139	-4.9	869,270,558	-118,618,453	-12.0	
不納欠損額	56,297,611	-99,850,243	-63.9	156,147,854	39,024,298	33.3	117,123,556	34,842,262	42.3	82,281,294	-11,354,255	-12.1	93,635,549	-27,404,095	-22.6	
現年分	3,777,169	-9,243,198	-71.0	13,020,367	6,695,499	105.9	6,324,868	2,578,161	68.8	3,746,707	-360,835	-8.8	4,107,542	-1,159,428	-22.0	
繰繰分	52,520,442	-90,607,045	-63.3	143,127,487	32,328,799	29.2	110,798,688	32,264,101	41.1	78,534,587	-10,993,420	-12.3	89,528,007	-26,244,667	-22.7	
次年度繰越額	807,185,555	-18,712,004	-2.3	825,897,559	-393,680,186	-32.3	1,219,577,745	135,484,713	12.5	1,084,093,032	-42,511,843	-3.8	1,126,604,875	-160,762,127	-12.5	
現年分	288,691,284	37,835,383	15.1	250,755,901	-300,687,329	-54.5	551,443,230	215,103,030	64.0	336,340,200	-10,522,124	-9.0	346,862,324	-66,388,341	-16.5	
繰繰分	518,594,271	-56,547,387	-9.8	575,141,658	-92,992,857	-13.9	668,134,515	-79,618,317	-10.6	747,762,832	-31,989,719	-4.1	779,742,551	-92,373,766	-10.6	

(3) 決算額年度比較表(税目別)

	令和4年度			令和3年度			令和2年度			令和元年度			平成30年度		
	決算額	前年度比	前年度増減額	決算額	前年度比	前年度増減額	決算額	前年度比	前年度増減額	決算額	前年度比	前年度増減額	決算額	前年度比	前年度増減額
市 税	34,151,834,165	1.1	366,892,842	100.0	33,794,941,323	-3.5	-1,234,591,987	100.0	35,029,533,210	-0.1	-30,670,917	100.0	35,051,101,527	-0.2	-67,404,747
現年分	33,903,988,983	1.6	648,708,181	99.3	33,355,280,802	-4.0	-1,372,857,856	98.7	34,728,138,658	-0.1	-35,245,491	99.1	34,754,281,549	0.1	49,893,858
滞繰分	247,845,182	-43.6	-191,815,339	0.7	439,660,521	45.9	138,265,969	1.3	301,394,652	1.5	4,574,574	0.9	296,819,978	-28.3	-117,298,606
市民税	13,230,413,880	-1.4	-193,202,534	38.9	13,483,616,414	-4.4	-617,499,884	39.8	14,101,116,298	-3.0	-431,165,763	40.2	14,632,282,051	-0.8	-116,303,920
個人	11,350,456,440	0.5	53,749,462	33.2	11,296,706,988	-2.7	-319,369,668	33.3	11,616,076,656	-0.2	-20,917,736	33.1	11,636,994,992	0.5	52,209,046
現年分	11,244,146,483	0.6	64,089,379	32.9	11,180,057,104	-2.6	-293,938,541	33.0	11,473,995,645	-0.2	-24,586,375	32.7	11,498,582,020	0.9	100,413,673
滞繰分	106,309,967	-8.9	-10,339,927	0.3	116,649,884	-17.9	-25,431,127	0.3	142,081,011	2.7	3,668,639	0.4	138,412,372	-25.8	-48,204,627
法人	1,939,957,440	-11.3	-246,951,986	6.7	2,186,909,426	-12.0	-298,130,216	6.5	2,485,039,642	-14.2	-410,248,027	7.1	2,895,287,669	-6.5	-168,512,966
現年分	1,935,232,450	-7.6	-168,731,954	5.7	2,093,964,404	-15.4	-382,029,346	6.2	2,476,993,750	-14.3	-412,468,419	7.1	2,888,462,169	-6.4	-165,895,097
滞繰分	4,724,990	-94.9	-88,220,032	0.0	92,945,022	927.5	89,899,130	0.3	9,045,892	32.6	2,220,392	0.0	6,825,500	-28.2	-2,577,869
固定資産税	15,792,972,333	2.6	400,732,471	46.2	15,392,239,862	-3.9	-631,651,269	45.6	16,023,891,130	2.6	398,557,548	45.7	15,625,333,582	0.2	35,150,537
固定資産税	15,727,065,133	2.6	403,405,571	46.0	15,323,659,562	-4.0	-632,128,368	45.4	15,955,787,930	2.6	401,631,948	45.5	15,554,256,082	0.2	32,417,037
現年分	15,615,970,187	3.2	481,380,205	45.7	15,134,589,982	-4.4	-701,008,939	44.8	15,835,598,921	2.6	404,016,769	45.2	15,431,582,162	0.6	87,497,726
滞繰分	111,094,946	-41.2	-77,974,634	0.3	189,069,580	57.3	68,880,571	0.6	120,189,009	-2.0	-2,484,921	0.3	122,673,930	-31.0	-55,080,559
交付金(現年)	65,907,200	-3.9	-2,673,100	0.2	68,580,300	0.7	477,100	0.2	68,103,200	-4.2	-2,974,300	0.2	71,077,500	4.0	2,743,500
種別割	582,673,372	6.3	33,205,904	1.7	629,467,468	8.3	17,006,138	1.7	512,461,330	6.9	23,815,765	1.6	479,642,965	3.7	17,007,743
現年分	527,248,672	3.4	17,455,804	1.6	509,792,868	3.1	15,498,738	1.5	494,294,130	4.1	19,283,465	1.4	475,010,665	2.7	12,475,443
滞繰分	52,431,095	3.6	18,285,480	1.6	504,145,555	3.5	17,155,068	1.5	488,990,487	3.7	17,571,164	1.4	469,419,823	3.0	13,712,362
滞繰分	4,817,637	-14.7	-829,676	0.0	5,647,313	-22.7	-1,656,330	0.0	7,303,643	30.6	1,712,401	0.0	5,691,942	-18.1	-1,236,919
環境割(現年)	35,424,700	80.1	15,750,100	0.1	19,674,600	8.3	1,507,400	0.2	18,167,200	300.8	4,532,300	0.2	4,532,300	-	4,532,300
市たばこ税	1,557,694,549	5.0	74,511,071	4.6	1,483,183,478	5.3	74,943,954	4.4	1,408,239,514	-3.4	-49,626,310	4.0	1,457,865,824	-0.4	-5,384,977
現年分	1,557,694,549	5.0	74,511,071	4.6	1,483,183,478	5.3	74,943,954	4.4	1,408,239,514	-3.4	-49,626,310	4.0	1,457,865,824	-0.4	-5,384,977
滞繰分	0	0.0	0	0.0	0	0.0	0	0	0	0.0	0	0	0	0.0	0
特別土地保有税	0	0.0	0	0.0	0	0.0	0	0	0	0.0	0	0	0	0.0	0
入湯税	10,410,900	30.6	2,440,950	0.0	7,969,950	-23.0	-2,376,300	0.0	10,346,250	42.8	-7,359,200	0.0	18,081,450	-1.8	-326,850
現年分	10,410,900	30.6	2,440,950	0.0	7,969,950	-22.1	-2,258,700	0.0	10,228,650	-43.4	-7,852,800	0.0	18,081,450	-1.8	-326,850
滞繰分	0	0.0	0	0.0	0	0.0	0	0	0	0.0	0	0	0	0.0	0
都市計画税	2,937,669,131	1.4	39,204,980	8.6	2,898,464,151	-2.5	-75,014,537	8.6	2,973,478,688	1.2	35,483,043	8.6	2,937,995,645	0.1	2,442,720
現年分	2,916,771,479	1.9	53,666,050	8.5	2,863,115,429	-3.0	-87,705,862	8.5	2,950,821,291	1.2	36,142,480	8.4	2,914,678,811	0.4	12,541,221
滞繰分	20,897,652	-40.9	-14,451,070	0.1	35,348,722	56.0	12,691,325	0.1	22,657,397	-2.8	-659,437	0.1	23,316,834	-30.2	-10,098,501

(単位:円%)

(4) 予算・決算年度比較表

(単位:円%)

	令和4年度			令和3年度			令和2年度			令和元年度			平成30年度		
	予算額	決算・予算		予算額	決算・予算		予算額	決算・予算		予算額	決算・予算		予算額	決算・予算	
		金額	率		金額	率		金額	率		金額	率		金額	率
市税	33,700,000,000	34,151,834,165	451,834,165	33,794,941,323	1,994,941,323	329,633,210	35,000,000,000	35,051,191,527	51,101,527	34,900,000,000	35,118,506,274	218,506,274	218,506,274	0.6	
現年分	33,400,000,000	33,903,988,983	503,988,983	33,355,280,802	2,055,280,802	378,138,668	34,350,000,000	34,728,138,658	378,138,658	34,500,000,000	34,704,367,691	204,367,691	204,367,691	-0.6	
前年分	300,000,000	247,845,182	-52,154,818	439,660,521	-60,339,479	-12.1	350,000,000	301,394,552	-48,605,448	-13.9	400,000,000	414,118,583	14,118,583	3.5	
市民税	13,110,000,000	13,280,413,880	170,413,880	13,483,616,414	893,616,414	7.1	13,984,000,000	14,101,116,298	217,116,298	1.6	14,450,000,000	14,648,686,381	198,686,381	1.4	
個人	11,222,000,000	11,350,455,440	128,455,440	11,295,705,988	254,705,988	2.3	11,523,000,000	11,616,076,656	93,076,656	0.8	11,623,000,000	11,636,994,392	113,994,392	1.0	
法人	1,888,000,000	1,929,957,440	41,957,440	2,188,910,426	688,909,426	41.3	2,361,000,000	2,485,039,642	124,039,642	5.3	2,957,000,000	2,895,287,669	-61,712,331	-2.1	
現年分	1,880,000,000	1,935,232,450	55,232,450	2,093,964,404	708,964,404	61.2	2,352,000,000	2,476,993,750	123,993,750	5.3	2,959,000,000	2,888,462,169	-70,537,831	-2.4	
前年分	8,000,000	4,724,990	-3,275,010	92,945,022	-70,054,978	-43.0	9,000,000	9,045,892	45,892	0.5	8,000,000	6,825,500	-1,174,500	-14.7	
固定資産税	15,714,000,000	15,792,972,333	78,972,333	15,392,239,862	852,239,862	5.9	15,911,000,000	16,023,891,130	112,891,130	0.7	15,640,000,000	15,625,333,562	-14,666,438	-0.1	
固定資産税	15,649,000,000	15,727,065,133	78,065,133	15,323,559,562	851,659,562	5.9	15,643,000,000	15,955,787,930	112,787,930	0.7	15,577,000,000	15,554,256,082	-22,743,918	-0.1	
現年分	15,514,000,000	15,615,970,187	101,970,187	15,134,589,982	849,589,982	5.9	15,697,000,000	15,835,598,921	138,598,921	0.9	15,367,000,000	15,431,582,152	44,582,152	0.3	
前年分	135,000,000	111,094,946	-23,905,054	189,069,580	-2,069,580	-1.1	146,000,000	120,189,009	-25,810,991	-17.7	190,000,000	122,673,930	-67,326,070	-35.4	
交付金(国庫)	65,000,000	65,907,200	907,200	69,580,300	4,580,300	6.9	66,000,000	68,103,200	2,103,200	3.2	63,000,000	71,077,500	8,077,500	12.8	
逓増調整税	641,000,000	652,673,372	11,673,372	629,467,468	24,467,468	4.8	505,000,000	512,461,330	7,461,330	1.5	473,000,000	479,542,985	6,542,985	1.4	
種別割	507,000,000	527,248,672	20,248,672	509,732,868	20,732,868	4.3	482,000,000	494,294,130	12,294,130	2.6	463,000,000	475,010,666	12,010,666	2.6	
現年分	500,000,000	522,431,036	22,431,036	504,145,555	22,145,555	4.6	475,000,000	486,990,487	11,990,487	2.5	459,000,000	469,419,323	10,419,323	2.3	
前年分	7,000,000	4,817,637	-2,182,363	5,587,313	-1,352,687	-19.3	7,000,000	7,303,643	303,643	4.3	4,000,000	5,591,342	1,591,342	39.8	
国庫補助(国庫)	34,000,000	35,454,700	1,424,700	19,674,600	3,674,600	23.0	25,000,000	18,167,200	-6,832,800	-21.0	10,000,000	4,632,300	-5,467,700	-54.7	
市たばこ税	1,403,000,000	1,557,694,549	154,694,549	1,483,183,478	80,183,478	5.7	1,403,000,000	1,408,239,514	5,239,514	0.4	1,446,000,000	1,457,865,824	11,865,824	0.8	
現年分	1,403,000,000	1,557,694,549	154,694,549	1,403,183,478	80,183,478	5.7	1,403,000,000	1,408,239,514	5,239,514	0.4	1,446,000,000	1,457,865,824	11,865,824	0.8	
前年分	0	0	0	0	0	0.0	0	0	0	0.0	0	0	0	0.0	
特別土壌汚染対策	0	0	0	0	0	0.0	0	0	0	0.0	0	0	0	0.0	
現年分	0	0	0	0	0	0.0	0	0	0	0.0	0	0	0	0.0	
前年分	0	0	0	0	0	0.0	0	0	0	0.0	0	0	0	0.0	
入湯税	12,000,000	10,410,900	-1,589,100	12,000,000	7,969,960	-33.6	12,000,000	10,346,250	-1,653,750	-13.8	16,000,000	18,081,450	2,081,450	13.0	
現年分	12,000,000	10,410,900	-1,589,100	12,000,000	7,969,960	-33.6	12,000,000	10,228,650	-1,771,350	-14.8	16,000,000	19,081,450	3,081,450	19.3	
前年分	0	0	0	0	0	0.0	0	117,500	117,500	0.0	0	0	0	0.0	
都市計画税	2,920,000,000	2,937,669,131	17,669,131	2,898,464,151	149,464,151	5.4	2,985,000,000	2,973,478,688	-11,521,312	-0.4	2,935,000,000	2,937,995,645	2,995,645	0.1	
現年分	2,895,000,000	2,916,771,479	21,771,479	2,853,115,429	149,115,429	5.5	2,960,000,000	2,960,821,291	-9,178,709	-0.3	2,900,000,000	2,914,679,811	14,679,811	0.5	
前年分	25,000,000	20,897,652	-4,102,348	35,348,722	348,722	1.0	25,000,000	22,657,397	-2,342,603	-9.4	35,000,000	33,415,335	-1,584,665	-4.5	

(5) 調定額年度比較表

(単位:円・%)

	令和4年度			令和3年度			令和2年度			令和元年度			平成30年度		
	調定額	前年度比	構成比	調定額	前年度比	構成比	調定額	前年度比	構成比	調定額	前年度比	構成比	調定額	前年度比	構成比
市 税	35,015,317,331	0.7	99.9	34,776,986,736	-4.4	100.0	36,366,234,511	0.4	100.0	35,217,475,863	-0.3	100.0	36,338,746,698	-1.5	100.0
現年分	34,196,387,436	1.7	97.5	33,619,087,070	-4.7	96.6	35,285,906,756	0.6	97.0	35,094,368,456	0.1	96.9	35,056,357,557	-1.1	96.5
滞繰分	818,929,895	-29.3	2.4	1,157,929,666	7.2	3.4	1,080,327,755	-3.8	3.0	1,129,107,397	-12.5	3.1	1,283,389,141	10.6	3.5
市 民 税	13,636,225,871	-1.7	39.0	13,865,168,755	-5.6	39.9	14,686,304,169	-2.2	40.3	15,023,237,934	-1.0	41.5	15,169,309,446	-1.5	41.7
個 人	11,615,420,481	0.1	33.2	11,598,789,542	-3.1	33.4	11,972,816,310	-0.6	32.9	12,048,819,406	0.2	33.3	12,026,285,707	-2.1	33.1
現年分	11,387,767,187	0.8	32.5	11,294,152,842	-2.7	32.5	11,606,470,892	-0.4	31.9	11,652,984,482	0.9	32.2	11,547,644,566	-1.8	31.8
滞繰分	227,653,294	-25.3	0.7	304,686,700	-16.8	0.9	366,845,418	-7.4	1.0	395,834,924	-17.3	1.1	478,741,151	8.9	1.3
法 人	2,020,805,390	-10.8	5.8	2,266,369,213	-16.5	6.5	2,713,487,859	-8.8	7.4	2,974,419,528	-6.4	8.2	3,143,023,738	0.9	8.6
現年分	1,945,321,000	-7.4	5.6	2,099,924,100	-20.4	6.0	2,656,543,200	-9.0	7.2	2,897,648,800	-5.5	8.0	3,067,383,200	1.2	8.4
滞繰分	75,484,390	-54.6	0.2	166,445,113	116.3	0.5	76,944,659	0.2	0.2	76,769,728	1.5	0.2	75,640,538	-11.5	0.2
固定資産税	15,217,016,442	2.1	46.3	15,884,774,336	-4.6	45.6	16,542,444,694	2.9	45.8	16,177,812,052	0.1	44.7	16,165,308,077	-1.7	44.4
固定資産税	15,151,109,242	2.1	46.1	15,816,194,086	-4.6	45.4	16,574,341,394	2.9	45.6	16,106,734,552	0.1	44.6	16,096,974,077	-1.7	44.2
現年分	15,725,842,100	3.1	44.9	15,248,244,800	-5.0	43.8	16,051,722,100	3.1	44.1	15,571,489,700	0.5	43.0	15,494,836,600	-1.2	42.6
滞繰分	425,257,142	-25.1	1.2	567,949,236	8.7	1.6	522,619,294	-2.4	1.5	535,244,852	-11.1	1.5	602,137,477	11.9	1.6
交付金(現年)	65,907,200	-3.9	0.2	68,580,300	0.7	0.2	68,103,200	-4.2	0.2	71,077,500	4.0	0.2	68,334,000	-6.2	0.2
雑自動車税	590,532,112	5.7	1.7	558,592,830	2.8	1.7	543,381,637	6.1	1.7	512,301,424	4.0	1.4	492,418,446	4.1	1.4
種別割	555,107,412	3.0	1.6	538,918,230	2.6	1.6	525,214,437	3.4	1.5	507,769,124	3.1	1.4	492,418,446	4.1	1.4
現年分	530,696,300	3.6	1.5	512,475,500	3.5	1.5	496,338,100	3.3	1.4	479,466,600	3.1	1.3	465,135,600	3.8	1.3
滞繰分	24,411,112	-7.7	0.1	26,442,730	-11.5	0.1	29,876,337	5.6	0.1	28,302,624	3.7	0.1	27,282,846	9.6	0.1
課税割(現年)	36,424,700	80.1	0.1	19,674,600	8.3	0.1	18,167,200	300.8	0.2	4,523,300	-	0.0	-	-	-
市たばこ税	1,557,694,549	5.0	4.3	1,483,183,478	5.3	4.2	1,408,239,514	-3.4	3.8	1,457,865,824	-0.4	4.0	1,463,250,801	-1.3	4.0
現年分	1,557,694,549	5.0	4.3	1,483,183,478	5.3	4.2	1,408,239,514	-3.4	3.8	1,457,865,824	-0.4	4.0	1,463,250,801	-1.3	4.0
滞繰分	0	0.0	0.0	0	0.0	0.0	0	0.0	0	0	0.0	0	0	0.0	0.0
特別土地所有税	0	0.0	0.0	0	0.0	0.0	0	0.0	0	0	0.0	0	0	0.0	0.0
入 湯 税	10,646,100	29.7	0.0	8,205,160	-20.7	0.0	10,946,250	-43.1	0.0	18,199,050	-1.1	0.1	18,408,300	-9.8	0.1
現年分	10,410,900	26.9	0.0	8,205,160	-19.8	0.0	10,228,650	-43.8	0.0	18,199,050	-1.1	0.1	18,408,300	-9.8	0.1
滞繰分	235,200	0.0	0.0	0	0.0	0	117,600	0.0	0.0	0	0.0	0	0	0.0	0.0
都市計画税	3,003,202,257	0.9	8.6	2,977,072,187	-3.2	8.6	3,076,518,947	1.6	8.4	3,028,059,569	-0.1	8.3	3,030,051,629	-1.1	8.4
現年分	2,937,293,500	1.8	8.4	2,884,616,300	-3.6	8.3	2,991,093,900	1.7	8.2	2,941,104,200	0.4	8.1	2,930,464,500	-0.6	8.1
滞繰分	65,908,757	-28.7	0.2	92,455,887	9.5	0.3	84,424,447	-2.9	0.2	86,955,369	-12.7	0.2	99,587,129	-13.4	0.3

(6) 市税負担の状況(人口1人当り及び1世帯当り)

収入額(現年+繰繰)		調定額(現年)										
		4年度	3年度	2年度	元年度	30年度	4年度		3年度	2年度	元年度	30年度
人口(年度末:人)	人口(年度末:人)	188,613	190,417	192,644	194,207	195,039	188,613		190,417	192,644	194,207	195,039
	世帯数(年度末:世帯)	93,387	92,851	92,835	92,467	91,624	93,387		92,851	92,835	92,467	91,624
市民税	収入額(千円)	13,290,414	13,483,616	14,101,116	14,532,282	14,648,586	13,333,088		13,394,077	14,243,014	14,550,634	14,614,928
	1人当り(円)	70,464	70,811	73,198	74,829	75,106	70,690		70,341	73,934	74,923	74,933
	1世帯当り(円)	142,315	145,218	151,894	157,162	159,877	142,772		144,253	153,423	157,360	159,510
固定資産税	収入額(千円)	15,792,972	15,392,240	16,023,891	15,625,334	15,590,173	15,791,749		15,316,825	16,119,825	15,642,567	15,563,171
	1人当り(円)	83,732	80,834	83,179	80,457	79,934	83,726		80,438	83,677	80,546	79,795
	1世帯当り(円)	169,113	165,774	172,606	168,983	170,154	169,100		164,961	173,640	169,169	169,859
(国有資産等所在市 町村交付金を除く)	収入額(千円)	15,727,065	15,323,660	15,955,788	15,554,256	15,521,839	15,725,842		15,248,245	16,051,722	15,571,489	15,494,837
	1人当り(円)	83,383	80,474	82,825	80,091	79,583	83,376		80,078	83,323	80,180	79,445
	1世帯当り(円)	168,407	165,035	171,873	168,214	169,408	168,394		164,223	172,906	168,400	169,113
軽自動車税	収入額(千円)	562,873	529,467	512,461	479,543	462,535	566,121		532,150	513,505	483,998	465,136
	1人当り(円)	2,983	2,781	2,660	2,469	2,372	3,001		2,795	2,666	2,492	2,365
	1世帯当り(円)	6,025	5,702	5,520	5,186	5,048	6,062		5,731	5,531	5,234	5,077
市たばこ税	収入額(千円)	1,557,695	1,483,184	1,408,240	1,457,866	1,463,251	1,557,695		1,483,184	1,408,240	1,457,866	1,463,251
	1人当り(円)	8,259	7,789	7,310	7,507	7,502	8,259		7,789	7,310	7,507	7,502
	1世帯当り(円)	16,680	15,974	15,169	15,766	15,970	16,680		15,974	15,169	15,766	15,970
都市計画税	収入額(千円)	2,937,669	2,898,484	2,973,478	2,937,996	2,935,553	2,937,293		2,894,616	2,991,094	2,941,104	2,930,464
	1人当り(円)	15,575	15,222	15,435	15,128	15,051	15,573		15,149	15,527	15,144	15,025
	1世帯当り(円)	31,457	31,216	32,030	31,773	32,039	31,453		31,067	32,219	31,807	31,984
入湯税	収入額(千円)	10,411	7,970	10,347	18,081	18,408	10,411		8,205	10,229	18,199	18,408
	1人当り(円)	55	42	54	93	94	55		43	53	94	94
	1世帯当り(円)	111	86	111	196	201	111		88	110	197	201
合計	収入額(千円)	34,151,834	33,794,941	35,029,533	35,051,102	35,118,506	34,196,357		33,619,057	35,285,907	35,094,368	35,055,368
	1人当り(円)	181,088	177,479	181,836	180,483	180,059	181,304		176,555	183,167	180,706	179,734
	1世帯当り(円)	365,701	363,970	377,330	379,066	383,289	366,179		362,075	380,093	379,534	382,601
合計	収入額(千円)	34,085,927	33,726,361	34,951,430	34,980,024	35,050,172	34,130,450		33,550,377	35,217,804	35,023,290	34,987,024
	1人当り(円)	180,719	177,118	181,482	180,117	179,709	180,955		176,195	182,813	180,340	179,385
(国有資産等所在市 町村交付金を除く)	前年度差(円)	3,601	-4,364	1,365	408	-460	4,760		-6,618	2,473	955	-649
	1世帯当り(円)	364,996	363,231	376,598	378,298	382,544	365,473		361,337	379,359	378,765	381,854
	前年度差(円)	1,765	-13,367	-1,700	-4,246	-6,499	4,136		-18,022	594	-3,089	-6,896

5 課税状況

(1) 個人市民税

ア 納税義務者数及び調定額の推移

〈決算〉

区分 年度	普通徴収			特別徴収			年金特徴			合計		
	納税義務者 人	調定額 円	前年度比 %	特別徴収 義務者 人	調定額 円	前年度比 %	特別徴収 義務者 人	調定額 円	前年度比 %	納税義務者 人	調定額 円	前年度比 %
4	24,001	2,367,950,200	103.1	12,271	8,431,301,287	100.3	10	588,515,700	99.6	102,810	11,387,767,187	100.8
3	24,121	2,295,931,000	94.8	12,156	8,407,147,642	97.7	10	591,074,200	102.6	103,288	11,294,152,842	97.3
2	25,742	2,422,877,400	98.3	12,096	8,607,406,892	100.0	10	576,186,600	98.9	104,633	11,606,470,892	99.6
元	25,129	2,463,977,300	102.2	11,885	8,606,245,282	100.2	10	582,761,900	106.1	103,643	11,652,984,482	100.9
30	28,270	2,411,735,197	87.2	11,884	8,586,505,838	100.5	10	549,303,521	120.8	103,296	11,547,544,556	98.2

イ 所得割額の推移

〈課税状況調〉

区分 年度	所得割納税義務者		総所得金額等		課税標準額		所得割額		1人当り		平均 税率
	人員 人	前年度比 %	金額 千円	前年度比 %	金額 千円	前年度比 %	金額 千円	前年度比 %	総所得金額等 千円	所得割額 円	
5	93,783	100.3	314,672,255	101.8	201,937,548	102.5	10,975,986	101.5	3,355	117,036	6.0
4	93,478	99.7	308,979,048	100.8	197,027,529	101.5	10,814,768	100.8	3,305	115,693	6.0
3	93,780	99.0	306,450,142	101.0	194,169,705	97.5	10,732,607	96.8	3,268	114,445	6.0
2	94,775	100.4	303,265,897	100.1	199,122,627	99.7	11,087,697	99.7	3,200	116,990	6.0
元	94,412	100.1	303,085,190	101.3	199,712,072	101.6	11,116,511	100.7	3,210	117,745	6.0

ウ 令和5年度 納税義務者等に関する調

<課税状況調>

区 分	均等割のみを納める者		所得割のみを納める者		均等割と所得割を納める者		合 計				納 税 義 務 者 A+C+E 人	
	納 税 義 務 者 A 人	均 等 割 額 B 千円	納 税 義 務 者 C 人	所得割額 D 千円	納 税 義 務 者 E 人	均 等 割 額 F 千円	所得割額 G 千円	均等割を納める者		所得割を納める者		
								納税義務者 A+E 人	均等割額 B+F 千円	納税義務者 C+E 人		所得割額 D+G 千円
給与所得者	3,141	10,994			74,625	261,187	8,989,971	77,766	272,181	74,625	8,989,971	77,766
営業所得者	619	2,166			3,726	13,042	634,090	4,345	15,208	3,726	634,090	4,345
農業所得者	32	112			158	553	17,098	190	665	158	17,098	190
その他の所得者	3,270	11,445			15,274	53,459	1,334,827	18,544	64,904	15,274	1,334,827	18,544
家屋敷等のみ	0	0						0	0			0
計	7,062	24,717	0	0	93,783	328,241	10,975,986	100,845	352,958	93,783	10,975,986	100,845

令和5年度 課税状況調 第2表から

工 令和5年度 所得割課税状況（所得区分別）

<課税状況調>

区分	納税義務者 構成比	総所得金額等 千円	所得控除額 千円	課税標準額 千円	算出税額 千円	税額控除 千円	税額調整 配当株式控除 千円	所得割額 構成比	1人当り	
									所得金額 千円	所得割額 円
給与所得者	74,278 79.2%	250,989,057	92,811,611	158,177,446	9,487,537	657,173	2,812	8,827,552 80.4%	3,379	118,845
営業所得者	3,694 3.9%	15,553,811	4,728,334	10,825,477	649,372	42,594	499	606,279 5.5%	4,211	164,125
農業所得者	158 0.2%	521,051	221,699	299,352	17,955	857	0	17,098 0.2%	3,298	108,215
その他の所得者	14,593 15.6%	30,491,523	13,566,229	16,925,294	1,014,927	56,920	3,904	954,103 8.7%	2,089	65,381
長期譲渡・短期譲渡・ 株式等の譲渡について 分離課税を選択した者	1,060 1.1%	6,737,863	1,406,834	15,709,979	634,480	43,250	20,276	570,954 5.2%	6,356	538,636
計	93,783 100.0%	304,293,305	112,734,707	201,937,548	11,804,271	800,794	27,491	10,975,986 100.0%	3,245	117,036

令和5年度課税状況調 第5-6-7-9-11-12表から

令和5年度 所得割課税状況 (課税標準段階別)

〈課税状況調〉

区分 課税標準額	納税義務者		所得金額				課税標準額				算出税額				所得割額 千円	平均税率 %		
	人	千円	総所得 山林所得 退職所得 千円	譲渡所得		株式等の 譲渡所得 (分離配当 先物含む) 千円	計 千円	所得控除額 千円	総所得 山林所得 退職所得 千円	課税所得		株式等の 譲渡所得 (分離配当 先物含む) 千円	計 千円	税額控除 株式控 除 千円				
				千円	分属長期					分属短期	千円						分属長期	分属短期
10万円以下	3,617	2,582,325	1,674,934	17,244	191,530	4,466,033	2,495,820	173,555	1,601,423	16,789	178,435	1,970,213	10,270	47,875	907	5,360	58,823	5.9
10万円超 100万円以下	31,515	45,128,705	892,471	11,789	140,025	46,172,990	27,631,254	17,497,550	892,430	11,788	139,968	18,541,736	1,048,591	25,587	637	89,218	966,259	6.0
100万円超 200万円以下	26,850	69,039,863	814,050	0	227,194	70,081,107	29,806,946	39,232,977	814,029	0	227,155	40,274,161	2,352,869	24,339	0	162,898	2,218,029	6.0
200万円超 300万円以下	15,115	58,132,557	363,008	2,846	676,569	59,174,990	21,211,487	36,921,143	362,992	2,845	676,523	37,963,503	2,214,635	10,884	154	169,871	2,072,072	6.0
300万円超 400万円以下	7,373	38,018,268	307,728	0	131,962	38,457,958	12,556,880	25,461,440	307,713	0	131,925	25,901,078	1,527,371	9,226	0	86,172	1,452,061	6.0
400万円超 550万円以下	4,910	32,180,162	423,604	0	229,209	32,832,965	9,559,997	22,626,187	423,592	0	229,189	23,278,968	1,357,363	12,692	0	69,705	1,304,725	6.0
550万円超 700万円以下	1,705	19,994,922	211,527	1,200	49,173	14,255,822	3,549,434	10,445,516	211,520	1,199	48,153	10,706,388	625,657	6,342	65	35,539	598,034	6.0
700万円超 1,000万円以下	1,285	13,349,548	218,736	10,645	160,336	13,739,255	2,736,894	10,612,680	218,730	10,644	160,317	11,002,371	636,707	6,552	575	44,690	601,957	6.0
1,000万円超	1,413	31,866,955	421,940	2,646	3,199,584	35,491,125	3,191,995	28,675,018	421,931	2,644	3,199,537	32,299,130	1,720,440	12,655	143	137,341	1,684,026	6.0
合計	93,783	304,293,305	5,327,998	46,370	5,004,582	314,672,255	112,734,707	191,646,077	5,254,360	45,909	4,991,202	201,937,548	11,494,903	157,152	2,481	800,794	10,975,966	6.0

令和5年度課税状況調 第12-58-59表から

(2) 法人市民税

ア 調定額の推移

〈決算〉

年度	区分	納税義務者	申告件数	法人税割額 (円)	均等割額 (円)	調定額 (円)	前年度比 (%)
4		6,766	9,439	1,171,712,600	773,608,400	1,945,321,000	92.6
3		6,735	9,258	1,328,904,800	771,019,300	2,099,924,100	79.6
2		6,724	9,444	1,841,751,900	794,791,300	2,636,543,200	91.0

(前年度比は調定額の比)

イ 令和4年度 業種別課税状況

〈決算〉

業 種 _{※1}	納税義務者	法人税割額 (円)	均等割額 (円)	調定額 (円)	前年度比 _{※2} (%)
A 農業、林業	37	735,300	2,153,900	2,889,200	82.3
B 漁業	18	8,776,000	1,226,600	10,002,600	79.3
C 鉱業、採石業、 砂利採取業	0	0	0	0	0.0
D 建設業	915	102,707,900	84,650,600	187,358,500	90.9
E 製造業	984	365,324,800	133,090,300	498,415,100	83.2
F 電気・ガス・ 熱供給・水道業	51	32,322,200	11,146,600	43,468,800	56.9
G 情報通信業	168	32,099,300	22,695,000	54,794,300	96.4
H 運輸業、郵便業	222	28,009,700	44,070,300	72,080,000	107.6
I 卸売業、小売業	1,676	195,828,600	198,893,300	394,721,900	96.7
J 金融業、保険業	145	193,778,300	53,422,200	247,200,500	91.2
K 不動産業、 物品賃貸業	625	55,752,000	45,831,200	101,583,200	115.8
L 学術研究、専門・ 技術サービス業	572	46,188,700	58,095,300	104,284,000	91.8
M 宿泊業、 飲食サービス業	343	13,700,600	31,577,300	45,277,900	119.9
N 生活関連サービス 業、娯楽業	198	10,680,500	21,643,300	32,323,800	171.1
O 教育、学習支援業	42	4,012,200	2,970,000	6,982,200	110.2
P 医療、福祉	210	43,581,100	15,741,600	59,322,700	131.5
Q 複合サービス事業	53	2,587,000	6,823,300	9,410,300	88.1
R サービス業(他に分 類されないもの)	504	35,628,400	39,427,600	75,056,000	95.1
S 公務(他に分類され るものを除く)	3	0	150,000	150,000	100.0
T 分類不能の産業	0	0	0	0	0.0
合 計	6,766	1,171,712,600	773,608,400	1,945,321,000	92.6

※1 業種は、総務省「日本標準産業分類」による。

※2 前年度比は調定額の比

ウ 令和4年度 規模別課税状況

〈決算〉

号※1	法人の区分		納 税 義務者	法人税割額 (円)	均等割額 (円)	調 定 額 (円)	前年度 比※2 (%)
	資本金等	従業者数					
1	1千万円以下	50人以下	4,793	150,721,400	237,110,300 (50,000)	387,831,700	106.4
2	1千万円以下	50人超	69	27,485,200	8,145,000 (120,000)	35,630,200	117.1
3	1千万円超 1億円以下	50人以下	988	135,362,300	125,887,000 (130,000)	261,249,300	104.9
4	1千万円超 1億円以下	50人超	117	90,026,800	18,037,500 (150,000)	108,064,300	93.6
5	1億円超 10億円以下	50人以下	313	59,504,000	50,100,800 (160,000)	109,604,800	104.4
6	1億円超 10億円以下	50人超	47	125,457,100	18,233,300 (400,000)	143,690,400	95.8
7	10億円超 50億円以下	50人以下	372	209,003,400	146,362,000 (410,000)	355,365,400	100.6
8	10億円超 50億円以下	50人超	21	127,578,700	35,437,500 (1,750,000)	163,016,200	108.9
9	50億円超	50人超	46	246,573,700	134,295,000 (3,000,000)	380,868,700	65.4
合 計			6,766	1,171,712,600	773,608,400	1,945,321,000	92.6

※1 「号」は地方税法第312条第1項の該当号数

※2 前年度比は調定額の比

(3) 固定資産税・都市計画税

ア 年度別納税義務者数及び調定額(当初現年課税分)

年度 区分	令和5年度			令和4年度			令和3年度		
	納税義務者 人	調定額 円	調定額 構成比 %	納税義務者 人	調定額 円	調定額 構成比 %	納税義務者 人	調定額 円	調定額 構成比 %
土地	54,628	6,192,774,400	39.1	54,522	6,257,298,500	39.7	54,382	6,307,724,000	41.2
家屋	60,573	7,009,947,000	44.3	60,395	6,865,338,600	43.5	59,920	6,520,952,100	42.5
償却資産	3,158	2,564,396,100	16.2	3,130	2,576,396,800	16.3	2,788	2,430,110,000	15.9
小計	78,330	15,767,117,500	99.6	78,423	15,699,033,900	99.6	78,199	15,258,786,100	99.6
国有資産等所在 市町村交付金	5	64,400,000	0.4	5	65,907,200	0.4	5	68,580,300	0.4
合計	78,335	15,831,517,500	100.0	78,428	15,764,941,100	100.0	78,204	15,327,366,400	100.0
土地	46,050	1,588,182,000	53.9	45,864	1,603,757,300	54.6	45,660	1,615,553,100	55.9
家屋	51,489	1,359,538,300	46.1	51,283	1,332,557,600	45.4	50,820	1,274,643,300	44.1
合計	65,949	2,947,720,300	100.0	65,961	2,936,314,900	100.0	65,818	2,890,196,400	100.0

※償却資産は、総務大臣配分及び県知事配分を含む。

イ 土地年度別納税義務者数(固定資産概要調書による)

(単位:人)

納税義務者		令和5年度	令和4年度	令和3年度
	免税点未満のもの		6,756	6,709
免税点以上のもの		54,628	54,522	54,382
総数		61,384	61,231	60,990

ウ 土地年度別評価状況(固定資産概要調書による)

区分 地目 年度	評価 総筆数 筆	評価 総地積 (A) ㎡	決定価格 総額 (B) 千円	課税標準額 (免税点以上) 千円	平方メートル当り価格		
					平均価格 (B)/(A)*1000 円/㎡	最高価格 円/㎡	
田	5	8,876	5,147,573	6,373,549	2,462,806	1,238	68,442
	4	8,902	5,161,090	6,816,380	2,585,283	1,321	68,442
	3	8,952	5,195,278	7,235,344	2,701,941	1,393	69,147
畑	5	31,075	19,612,424	36,456,623	12,692,656	1,859	76,700
	4	31,242	19,727,815	38,682,843	13,290,217	1,961	80,000
	3	31,463	19,803,039	40,923,015	13,785,202	2,067	80,000
宅地	5	144,414	23,495,327	1,060,198,004	388,096,687	45,124	250,492
	4	144,240	23,429,999	1,072,838,292	392,228,483	45,789	255,282
	3	144,113	23,284,950	1,086,211,052	395,719,110	46,649	261,952
池沼	5	2	6,680	813	568	122	122
	4	2	6,681	813	568	122	122
	3	1	33	1	0	30	49
山林	5	22,284	55,913,113	1,342,377	1,241,337	24	1,819
	4	22,295	55,954,483	1,345,039	1,243,485	24	1,819
	3	22,311	55,961,826	1,346,167	1,245,246	24	1,819
鉱泉地	5	5	15	1,331	914	88,733	211,541
	4	5	15	1,369	941	91,267	219,214
	3	5	15	1,418	969	94,533	226,696
原野	5	5,010	11,312,655	84,335	69,044	7	172
	4	5,006	11,311,793	84,271	68,885	7	172
	3	5,190	11,452,210	84,661	69,031	7	172
雑種地	5	18,432	6,867,487	61,100,989	41,305,902	8,897	173,526
	4	18,228	6,832,366	60,906,939	41,050,013	8,914	176,790
	3	17,831	6,634,477	60,498,547	40,587,361	9,119	181,318
合計	5	230,098	122,355,274	1,165,558,021	445,869,914	9,526	
	4	229,920	122,424,242	1,180,675,946	450,467,875	9,644	
	3	229,866	122,331,828	1,196,300,205	454,108,860	9,779	

(課税標準額を除き免税点未満を含む)

エ 家屋年度別納税義務者数(固定資産概要調書による)

(単位:人)

納税義務者	区 分	令和5年度	令和4年度	令和3年度
	免税点未満のもの	1,822	1,865	2,167
	免税点以上のもの	60,573	60,395	59,920
	総 数	62,395	62,260	62,087

オ 家屋年度別評価状況(固定資産概要調書による)

種 別	区 分	年度	棟 数	床 面 積 (A) ㎡	評 価 額 (B) 千円	平方メートル当り (B)/(A)*1000 円/㎡
木 造		5	52,951	5,708,825	146,197,577	25,609
		4	52,842	5,686,459	141,063,216	24,807
		3	52,999	5,672,624	136,410,002	24,047
非 木 造		5	25,053	8,522,054	374,200,571	43,910
		4	25,020	8,507,863	368,909,447	43,361
		3	25,044	8,553,598	367,151,013	42,924
合 計		5	78,004	14,230,879	520,398,148	36,568
		4	77,862	14,194,322	509,972,663	35,928
		3	78,043	14,226,222	503,561,015	35,397

カ 木造以外の家屋年度別評価状況(固定資産概要調書による)

構造別	区分	年度	棟 数	床 面 積 (A) ㎡	評 価 額 (B) 千円	平方メートル当り (B)/(A)*1000 円/㎡
鉄骨・鉄筋 コンクリート造		5	228	540,081	37,022,180	68,549
		4	229	540,982	37,041,751	68,471
		3	233	548,622	37,320,408	68,026
鉄筋コンクリート造		5	4,461	2,290,773	123,486,952	53,906
		4	4,503	2,288,572	122,770,228	53,645
		3	4,870	2,331,005	124,000,018	53,196
鉄 骨 造 (軽量を含む)		5	18,761	5,647,267	213,396,405	37,788
		4	18,656	5,633,117	208,792,064	37,065
		3	18,298	5,628,398	205,523,154	36,515
れんが造・ コンクリートブロック造		5	1,603	43,933	295,034	6,716
		4	1,632	45,192	305,404	6,758
		3	1,643	45,573	307,433	6,746
そ の 他		5	0	0	0	—
		4	0	0	0	—
		3	0	0	0	—
合 計		5	25,053	8,522,054	374,200,571	43,910
		4	25,020	8,507,863	368,909,447	43,361
		3	25,044	8,553,598	367,151,013	42,924

※一棟の家屋の構造について木造と木造以外の部分があるときの棟数は木造以外の家屋に含める。
 ※令和2年度からは、その他(石造)は、れんが造・コンクリートブロック造に含める。

キ 償却資産年度別評価状況(固定資産概要調書による)

(単位:千円・%)

区分	令和5年度		令和4年度		令和3年度	
	決定価格	課税標準額	前年度比	決定価格	課税標準額	前年度比
構築物	43,635,451	42,622,742	97.0	45,069,688	43,963,174	109.6
機械及び装置	62,595,670	61,282,851	102.1	61,474,138	60,026,682	109.6
船舶	4,787,564	2,498,330	88.1	5,473,363	2,834,566	123.6
航空機	887	887	165.5	536	536	63.1
車両及び運搬具	778,676	778,676	107.9	721,696	721,696	94.6
工具、器具及び備品	25,860,940	25,843,985	97.3	26,587,247	26,556,345	104.5
法第389条 関係	50,458,397	50,223,576	100.4	50,237,023	50,008,399	99.4
	1,112	1,112	100.0	1,112	1,112	98.1
法第743条第1項関係	-	-	-	-	-	-
合計	188,118,697	183,252,159	99.5	189,564,803	184,112,510	106.0
				182,499,489	173,665,496	108.2

(前年度比は課税標準額の比)

ク 国有資産等所在市町村交付金(固定資産概要調書による)

(単位:千円)

区 分		令和 5 年 度		令和 4 年 度		令和 3 年 度		
		台帳価格	算定標準額	台帳価格	算定標準額	台帳価格	算定標準額	
国 有 資 産	住宅に 係るもの	1/6適用	118,454	19,743	123,479	20,580	126,474	21,079
		1/5 "	-	-	-	-	-	-
		1/4 "	-	-	-	-	-	-
		1/3 "	708	236	723	241	730	243
		2/5 "	50,145	20,058	58,470	23,388	61,677	24,670
	住宅以外のもの	3,984	3,984	4,064	4,064	4,105	4,105	
	国有林野	179,836	179,836	179,836	179,836	179,568	179,568	
	計	353,127	223,857	366,572	228,109	372,554	229,665	
公 有 資 産	住宅に 係るもの	1/6適用	4,598,518	766,420	4,732,886	788,814	4,943,187	823,864
		1/5 "	-	-	-	-	-	-
		1/4 "	-	-	-	-	-	-
		1/3 "	8,042	2,680	13,447	4,482	13,796	4,599
		2/5 "	4,519,019	1,807,607	4,570,704	1,828,282	4,710,021	1,884,008
	住宅以外のもの	1,799,458	1,799,458	1,857,985	1,857,985	1,956,466	1,956,466	
	計	10,925,037	4,376,165	11,175,022	4,479,563	11,623,470	4,668,937	
合 計	11,278,164	4,600,022	11,541,594	4,707,672	11,996,024	4,898,602		

ケ 都市計画税課税標準額等(固定資産概要調書による)

(単位:千円・%)

	令和 5 年 度			令和 4 年 度			令和 3 年 度		
	評 価 額	課税標準額	前年 度比	評 価 額	課税標準額	前年 度比	評 価 額	課税標準額	前年 度比
土地	1,063,447,622	532,931,306	99.0	1,076,711,800	538,164,944	99.3	1,089,344,968	542,103,607	98.0
家屋	457,629,560	457,113,293	102.0	448,629,936	448,113,669	104.9	434,039,462	427,305,474	97.5
合計	1,521,077,182	990,044,599	100.4	1,525,341,736	986,278,613	101.7	1,523,384,430	969,409,081	97.8

(前年度比は課税標準額の比)

(4) 軽自動車税

了種別割

〈決算〉

区分	令和4年度			令和3年度			令和2年度					
	課税台数 台	調定額 円	前年度比 %	課税台数 台	調定額 円	前年度比 %	課税台数 台	調定額 円	前年度比 %			
原動機付自転車 軽自動車	50cc以下	8,391	16,782,000	95.2	8,813	17,626,000	95.5	9,229	18,458,000	96.6		
	50cc超～90cc以下	488	976,000	100.2	487	974,000	97.8	498	996,000	91.5		
	90cc超～125cc以下	2,262	5,428,800	105.8	2,138	5,131,200	103.1	2,073	4,975,200	101.5		
	ミニカー	185	684,500	99.5	186	688,200	96.9	192	710,400	111.6		
	二輪車	2,629	9,464,400	101.9	2,581	9,291,600	101.6	2,540	9,144,000	101.6		
	三輪車	2	9,200	100.0	2	9,200	100.0	2	9,200	100.0		
	四輪車	乗用	営業用	4	24,800	119.8	3	20,700	119.7	3	17,300	250.7
			家用	41,428	418,370,400	104.4	41,132	400,905,000	104.4	40,541	383,955,900	104.1
		貨物用	営業用	425	1,539,100	97.3	434	1,582,200	100.6	439	1,573,500	109.1
			家用	11,296	57,369,000	101.1	11,312	56,769,200	100.9	11,353	56,237,800	101.2
小型特殊	農耕作業用	363	871,200	100.6	361	866,400	102.3	353	847,200	102.3		
	特殊作業用	531	3,132,900	98.0	542	3,197,800	99.6	544	3,209,600	99.6		
	二輪の小型自動車	2,674	16,044,000	104.1	2,569	15,414,000	101.4	2,534	15,204,000	101.6		
	合 計	70,678	530,696,300	103.6	70,560	512,475,500	103.5	70,301	495,338,100	103.1		

項目	令和4年度		令和3年度		令和2年度	
	台数	調定額 円	台数	調定額 円	台数	調定額 円
1世帯当り所有台数	0.76	台	0.76	台	0.76	台
非課税(官公署)	313	台	308	台	310	台
減免(身体障害者等)	467	台	475	台	465	台

イ 環境性能割

〈決算〉

区分	令和4年度		令和3年度		令和2年度	
	税額等	前年度比	税額等	前年度比	税額等	前年度比
課税台数	台 1,637	% 146.2	台 1,120	% 106.9	台 1,048	% 403.1
調定額	円 35,424,700	% 180.1	円 19,674,600	% 108.3	円 18,167,200	% 400.8

(5) 市たばこ税

〈決算〉

区分	令和4年度		令和3年度		令和2年度	
	税額等	前年度比	税額等	前年度比	税額等	前年度比
売渡本数	本 237,743,447	% 101.1	本 235,094,207	% 98.1	本 239,613,713	% 93.1
調定額	円 1,557,694,549	% 105.0	円 1,483,183,478	% 105.3	円 1,408,239,514	% 96.6

(6) 入湯税

〈決算〉

区分	令和4年度		令和3年度		令和2年度	
	税額等	前年度比	税額等	前年度比	税額等	前年度比
入湯客数	人 69,406	% 126.9	人 54,701	% 80.2	人 68,191	% 56.2
調定額	円 10,410,900		円 8,205,150		円 10,228,650	
税率等	特 徴 義 務 者	税 率	特 徴 義 務 者	税 率	特 徴 義 務 者	税 率
	9	150円	11	150円	11	150円

6 徴収

(1) 市税の徴収に関する経費

(単位:千円)

区分	令和5年度(見込)	令和4年度	令和3年度	令和2年度	令和元年度	平成30年度
1 市税	34,286,650	34,151,834	33,794,941	35,029,533	35,051,102	35,118,506
2 個人県民税	7,664,270	7,520,680	7,485,305	7,696,992	7,711,592	7,663,123
3 合計	41,950,920	41,672,514	41,280,246	42,726,525	42,762,694	42,781,629
4 基本給	227,229	220,535	226,468	225,035	234,229	238,321
5 諸手当	157,490	149,933	158,840	157,233	159,152	154,627
時間外手当	23,396	25,184	22,986	26,273	28,150	25,902
特殊勤務手当	248	254	268	363	433	453
その他の手当	133,846	124,495	135,586	130,597	130,569	128,272
6 その他	109,177	103,443	102,979	101,041	80,935	81,527
7 小計	493,896	473,911	488,287	483,309	474,316	474,475
8 旅費	1,709	1,521	1,294	281	593	604
9 賃金	0	0	0	0	23,189	23,313
10 その他	162,492	155,795	155,033	142,621	142,775	142,288
11 小計	164,201	157,316	156,327	142,902	166,557	166,205
12 その他	2,804	2,550	2,532	2,504	550	600
13 その他	142,519	158,239	84,645	100,144	130,658	76,596
14 合計	803,420	792,016	731,791	728,859	772,081	717,876
15 納税通知書を基準にした額	303,900	302,169	304,236	306,315	305,598	303,420
16 徴収額を基準にした額	0	546	509	656	539	598
17 合計	303,900	302,715	304,745	306,971	306,137	304,018
18 (14-17)	499,520	489,301	427,046	421,888	465,944	413,858
19 (14/3)%	1.9	1.9	1.8	1.7	1.8	1.7
20 (18/1)%	1.5	1.4	1.3	1.2	1.3	1.2
徴税職員数	68	-69	71	70	70	70

(2) 滞納処分

ア. 差押(令和4年度)

	不動産		電話加入権		債権その他		合計	
	件数	金額	件数	金額	件数	金額	件数	金額
差 押	9	18,808	0	0	1,200	233,580	1,209	252,388
解 除 等	47	37,827	0	0	1,158	210,643	1,205	248,470
(換価処分)	0	0	0	0	(1,952)	(143,827)	(1,952)	(143,827)

※換価処分については、平成30年度以前の差押分も含む

イ 交付要求

前年度繰越分		令和4年度分		令和4年度解除分				令和5年度への継続	
				納付解除		事件終了			
件数	金額	件数	金額	件数	金額	件数	金額	件数	金額
107	490,999	180	128,152	40	13,544	114	277,664	133	327,943

(3) 不納欠損額

年 度 税 目	令和4年度		令和3年度		令和2年度	
	人数	金額	人数	金額	人数	金額
市 民 税	728	34,122,524	1,057	77,430,193	1,148	54,243,079
個 人	693	32,454,081	1,008	73,479,596	1,094	50,858,975
法 人	35	1,668,443	49	3,950,597	54	3,384,104
固定資産税	278	16,563,055	616	62,777,933	620	49,786,788
軽自動車税	307	2,518,288	152	4,062,950	453	3,663,477
特別土地保有税	0	0	0	0	0	0
市たばこ税	0	0	0	0	0	0
都市計画税	278	3,093,744	616	11,876,778	620	9,430,212
合 計	1,591	56,297,611	2,441	156,147,854	2,841	117,123,556

(4)口座振替利用状況

			令和4年度	令和3年度	令和2年度	令和元年度	平成30年度
個人市民税 (普通徴収)	振替 依頼	件数	23,591	24,594	25,730	25,691	27,614
		金額(千円)	1,578,292	1,622,268	1,610,954	1,646,151	1,685,092
	振替 実績	件数	22,803	23,814	24,870	24,586	26,531
		金額(千円)	1,530,212	1,579,759	1,561,009	1,576,014	1,619,172
	振替率		96.7%	96.8%	96.7%	95.7%	96.1%
	利用率		24.6%	25.5%	25.0%	25.6%	24.4%
固定資産税 都市計画税	振替 依頼	件数	151,637	152,502	154,349	154,715	155,451
		金額(千円)	9,669,597	9,252,328	9,652,853	9,461,166	9,319,332
	振替 実績	件数	148,196	149,144	150,842	150,922	151,515
		金額(千円)	9,494,032	9,072,559	9,466,662	9,275,633	9,105,145
	振替率		97.7%	97.8%	97.7%	97.5%	97.5%
	利用率		48.3%	48.8%	49.2%	49.3%	49.6%
軽自動車税	振替 依頼	件数	14,222	14,266	14,095	14,233	14,226
		金額(千円)	100,505	97,946	94,135	91,624	88,859
	振替 実績	件数	13,921	13,919	13,782	14,028	13,857
		金額(千円)	98,121	95,267	91,888	88,996	86,305
	振替率		97.9%	97.6%	97.8%	98.6%	97.4%
	利用率		27.1%	26.7%	26.7%	27.0%	27.7%
合 計	振替 依頼	件数	189,450	191,362	194,174	194,639	197,291
		金額(千円)	11,348,394	10,972,542	11,357,942	11,198,941	11,093,283
	振替 実績	件数	184,920	186,877	189,494	189,536	191,903
		金額(千円)	11,122,365	10,747,585	11,119,559	10,940,643	10,810,622
	振替率		97.6%	97.7%	97.6%	97.4%	97.3%
	利用率		41.3%	41.3%	41.3%	41.7%	41.3%

※1 振替率 振替実績件数を振替依頼件数で除したもの。

※2 利用率 1期あたりの振替依頼件数を納税義務者数で除したもの。

(5)コンビニ利用状況

	令和4年度	令和3年度	令和2年度	令和元年度	平成30年度
件 数	123,885	122,348	120,495	117,939	115,493
金額(千円)	2,869,521	2,722,095	2,651,254	2,534,057	2,366,298

7 税関係税外収入(一般会計)

(単位:千円)

年 度	令和4年度		令和3年度		令和2年度	
	予算額	収入額	予算額	収入額	予算額	収入額
督促手数料	3,000	2,143	3,000	2,264	3,000	2,436
延滞金	60,000	74,771	60,000	81,400	60,000	90,417
県民税徴収 事務委託金	301,500	323,593	301,500	326,417	301,500	322,547
合 計	364,500	400,507	364,500	410,081	364,500	415,400

8 参考

(1) 令和5年度沼津市の税制一覧表

税目	課税客体	納税義務者	課税期日	課税標準及び税率	申告期限	備考
市民税	市内に住所を有する個人	均等割・所得割	個人市民税 1月1日	個人所得割 課税標準額 税率(%) 一律 6 (10)	個人市民税 給与支払報告書 1月31日	普通徴収(個人市民税) 第1期 6月12日～ 6月30日 第2期 8月16日～ 8月31日 第3期 11月16日～ 11月30日 第4期 1月16日～ 1月31日 特別徴収(個人市民税) 毎月 徴収の翌月10日 特例 6～11月分 12月11日 12～5月分 6月10日 分離課税に係る所得割(退職所得) 徴収の日の属する月の翌月10日 法人市民税 申告期限と同じ
	市内に事務所、事業所又は 家屋敷を有する個人で、市 内に住所を有しない者	均等割		法人税割 法人税額×6.0/100 ※ H26.9.30以前に開始した 事業年度はH23.7/100 ※ H26.10.1からH27.9.30まで の間に開始した事業年度 はH27.7/100	法人市民税 決算期末日から2ヶ月 (法人税申告期限と同じ)	
固定資産税	市内に家、宿泊所、クラブそ の他これらに類する施設を 有する法人で、市内に事務 所又は事業所を有しない者	均等割		法人税割 法人税額×6.0/100 ※ H26.9.30以前に開始した 事業年度はH23.7/100 ※ H26.10.1からH27.9.30まで の間に開始した事業年度 はH27.7/100	法人市民税 決算期末日から2ヶ月 (法人税申告期限と同じ)	
	固定資産 (土地・家屋・債権資産)	所有者	1月1日	課税標準の1.4/100 免税点 土地 40万円未満 家屋 20万円未満 債権資産 150万円未満	債権資産 1月31日	第1期 4月15日～ 6月11日 第2期 7月15日～ 7月31日 第3期 10月16日～ 10月31日 第4期 12月15日～ 1月 5日
軽自動車税	原動機付自転車 軽自動車 二輪の小型自動車 小型特殊自動車 軽自動車	所有者	4月1日	二輪及び小型特殊自動車 原動機付自転車 50cc以下 年額 2,000円 90cc以下 H 2,000円 125cc以下 H 2,400円 ミニカー H 3,700円 軽自動車 排気量125cc超250cc以下 H 3,600円 小型二輪 排気量250cc超 H 6,000円 小型特殊自動車 農耕作業用 H 2,400円 その他 H 5,900円 三輪及び四輪以上の軽自動車 H27.3.31 までの 乗持車 (年額) H27.7.6% 76% 乗持車 (年額) H27.7.6% 76% 乗持車 (年額) H27.7.6% 76% H27.7.6% 76% 乗持車 (年額) H27.7.6% 76% 乗持車 (年額) H27.7.6% 76% H27.7.6% 76% 乗持車 (年額) H27.7.6% 76% 乗持車 (年額) H27.7.6% 76% H27.7.6% 76% 乗持車 (年額) H27.7.6% 76% 乗持車 (年額) H27.7.6% 76%	取得申告 所有者となった日から15日 以内 廃車申告 所有者等でなくなった日から 530日以内	令和元年10月1日から導入 ・軽自動車税特別割 (従来の軽自動車税) ・軽自動車税環境性能割 (従来の自動車取得税)
	取得時	取得時		取得申告 所有者となった日から15日 以内 廃車申告 所有者等でなくなった日から 530日以内	自動車取得税の廃止に伴う環境性能割の導入 令和元年10月1日から導入 環境性能割は当分の間県が行う 軽自動車税の環境性能割等に応じて、新車・中古車を問わず、取得価額 が50万円を超えるものに対して課税	

市たばこ税	小売販売業者に 売り渡す製造たばこ	日本たばこ産業株式会社 特定販売業者 卸販売業者		小売販売業者等に対して売り渡し等をした製造たばこの合計本数 兼売たばこ等 1,000本につき 6,652円	当月分を翌月末までに申告納付
特別土地保有税	土地の保有又はその取得	所有者又は取得者	保有 1月1日 取得 1月1日 遊休土地 7月1日 1月1日	イ 保有分 土地の取得価格 × 1.4/100 - 固定資産税額 免税点 5,000㎡未満 ロ 取得分 土地の取得価格 × 3/100 - 不動産取得税額 免税点 5,000㎡未満 ハ 遊休土地分 時価又は取得価格のどれか高い金額 × 1.4/100 - (固定資産 税 + 土地の保有に係る特別土地保有税額) 免税点 1,000㎡未満	地方税法等の一部を改正する法律 (平成15年9月31日公布)により、平成 15年度以降新たに課税を行なわな い。
入湯税	温泉浴場における入湯	特別徴収義務者(事業者)	入湯日数	1人1日につき 100円	事業者が特別徴収 当月分を翌月末までに申告納付
都市計画税	市街化区域土地・家屋	所有者	1月1日	課税標準の0.3/100 免税点 固定資産税が免税となるもの	1月1日時点の所有者に課税 固定資産税の納期と同一

(2) 過去3年間の地方税改正の概要

	個人住民税・法人住民税	軽自動車税・市たばこ税・入湯税	固定資産税・都市計画税・特別土地保有税
令和3年度	<p>1 住宅借入金等特別税額控除の特例の適用期限の延長</p>	<p>1 環境性能割の臨時的軽減の延長 2 環境性能割の税率区分の見直し 3 グリーン化特例(軽減)の対象の重点化及び基準の見直し</p>	<p>1 固定資産税(土地)の負担調整措置の現行の仕組みを3年延長 令和3年度に限り、負担調整等により課税標準が増加する土地について前年度の課税標準に据え置く 2 令和4年度又は令和5年度における土地の価格の特例 3 雨水貯留浸水施設に係る固定資産税負担の軽減措置の創設</p>
令和4年度	<p>1 住宅借入金等特別税額控除の見直し(令和5年1月1日施行) 2 上場株式等の配当所得等に係る課税方式の見直し(令和6年1月1日施行) 3 扶養親族申告書の記載事項に係る見直し(令和5年1月1日施行)</p>		<p>1 土地(商業地等)に係る固定資産税等の負担調整措置 令和4年度に限り課税標準額の上昇幅を半減 2 貯留機能保全区域の指定を受けた土地に係る課税標準の特例措置の創設 3 新築住宅に係る税額の減額措置の縮減及び適用期限の延長 4 省エネ改修を行った既存住宅に係る税額の減額措置の拡充及び縮減並びに適用期限の延長 5 公署防止用設備に係る課税標準の特例の縮減及び適用期限の延長</p>
令和5年度	<p>1 森林環境税(国税)の導入(令和6年1月1日施行)</p>	<p>1 電気自動車等を取得した場合における現行の軽減措置(翌年度の種別割75%軽減)等について、適用期限を3年延長(令和5年4月1日施行) 2 特定小型原動機付自転車の課税に伴う、軽自動車税の見直し(令和6年7月1日施行)</p>	<p>1 質問検査権の対象の明確化 2 長寿命化に資する大規模修繕工事を行ったマンションに係る税額の減額措置の創設 3 中小事業者等の生産性向上や賃上げの促進に資する機械・装置等の償却資産の導入に係る特例措置の創設 4 バス事業者が路線の維持に組みつつEVバスを導入する場における充電・充電設備等に特例措置の創設</p>

令和5年度

税 務 概 要

編 集 沼津市財務部納税管理課
発 行 令和5年11月
沼 津 市 役 所
所在地 〒410-8601
静岡県沼津市御幸町16番1号
電話 055-931-2500 (代表)
055-934-4730 (直通)
