

令和4年度

税務概要

静岡県沼津市

目 次

1 市の概要	
(1) 人口及び世帯数等	1
2 税務機構	
(1) 機構	2
(2) 事務分掌	3
3 財政	
(1) 歳入決算の推移	4
(2) 歳出決算の推移	5
(3) 令和4年度歳入歳出当初予算	6
4 市税	
(1) 令和3年度市税決算額	7
(2) 決算額年度比較表	8
(3) 決算額年度比較表(税目別)	9
(4) 予算・決算年度比較表	10
(5) 調定額年度比較表	11
(6) 市税負担の状況(人口1人当たり及び1世帯当たり)	12
5 課税状況	
(1) 個人市民税	
ア 納税義務者数及び調定額の推移	13
イ 所得割額の推移	13
ウ 令和4年度納税義務者等に関する調	14
エ 令和4年度所得割課税状況(所得区分別)	15
オ 令和4年度所得割課税状況(課税標準段階別)	16
(2) 法人市民税	
ア 調定額の推移	17
イ 令和3年度業種別課税状況	17
ウ 令和3年度規模別課税状況	18
(3) 固定資産税・都市計画税	
ア 年度別納税義務者数及び調定額	19
イ 土地年度別納税義務者数	20
ウ 土地年度別評価状況	20
エ 家屋年度別納税義務者数	21
オ 家屋年度別評価状況	21

カ 木造以外の家屋年度別評価状況	21
キ 償却資産年度別評価状況	22
ク 国有資産等所在市町村交付金	23
ケ 都市計画税課税標準額等	23
(4) 軽自動車税	
ア 種別割	24
イ 環境性能割	25
(5) 市たばこ税	25
(6) 入湯税	25
6 徴収	
(1) 市税の徴収に関する経費	26
(2) 滞納処分	
ア 差押	27
イ 交付要求	27
(3) 不納欠損額	27
(4) 口座振替利用状況	28
(5) コンビニ利用状況	28
7 税関係税外収入(一般会計)	29
8 参考	
(1) 令和4年度沼津市の税制一覧表	30
(2) 過去3年間の地方税改正の概要	32

1 市の概要

沼津市は、静岡県東部地域の中央に位置し、歴史的、社会的経緯から経済、産業面等における中心的な役割を果たす都市として発展してきており、広域的な商業、交通、行政、教育、文化等の機能が集積しています。

大正12年に市制を施行して以来、周辺地域との合併により市域を拡大して、現在、行政区域面積は約187km²、人口は約19万人となっています。

周辺には、雄大な富士山をはじめ箱根山、伊豆半島、駿河湾など豊かな自然に囲まれ、気候も年間を通して温暖、さらには首都100km圏内に位置するなど、恵まれた自然的・地理的条件を有する都市です。

(1) 人口及び世帯数等

(各年4月1日現在)

区 分	人 口 (人)	世帯数 (世帯)	面 積 (km ²)	1世帯当り 人 数 (人/世帯)	1平方キロメートル当り	
					人 口 (人/km ²)	世帯数 (世帯/km ²)
平成30年	196,530	91,015	186.96	2.2	1,051	487
平成31年	195,039	91,624	186.96	2.1	1,043	490
令和2年	194,207	92,467	186.96	2.1	1,039	495
令和3年	192,644	92,835	186.96	2.1	1,030	497
令和4年	190,417	92,851	186.82	2.1	1,019	497

2 税務機構

(1) 機構

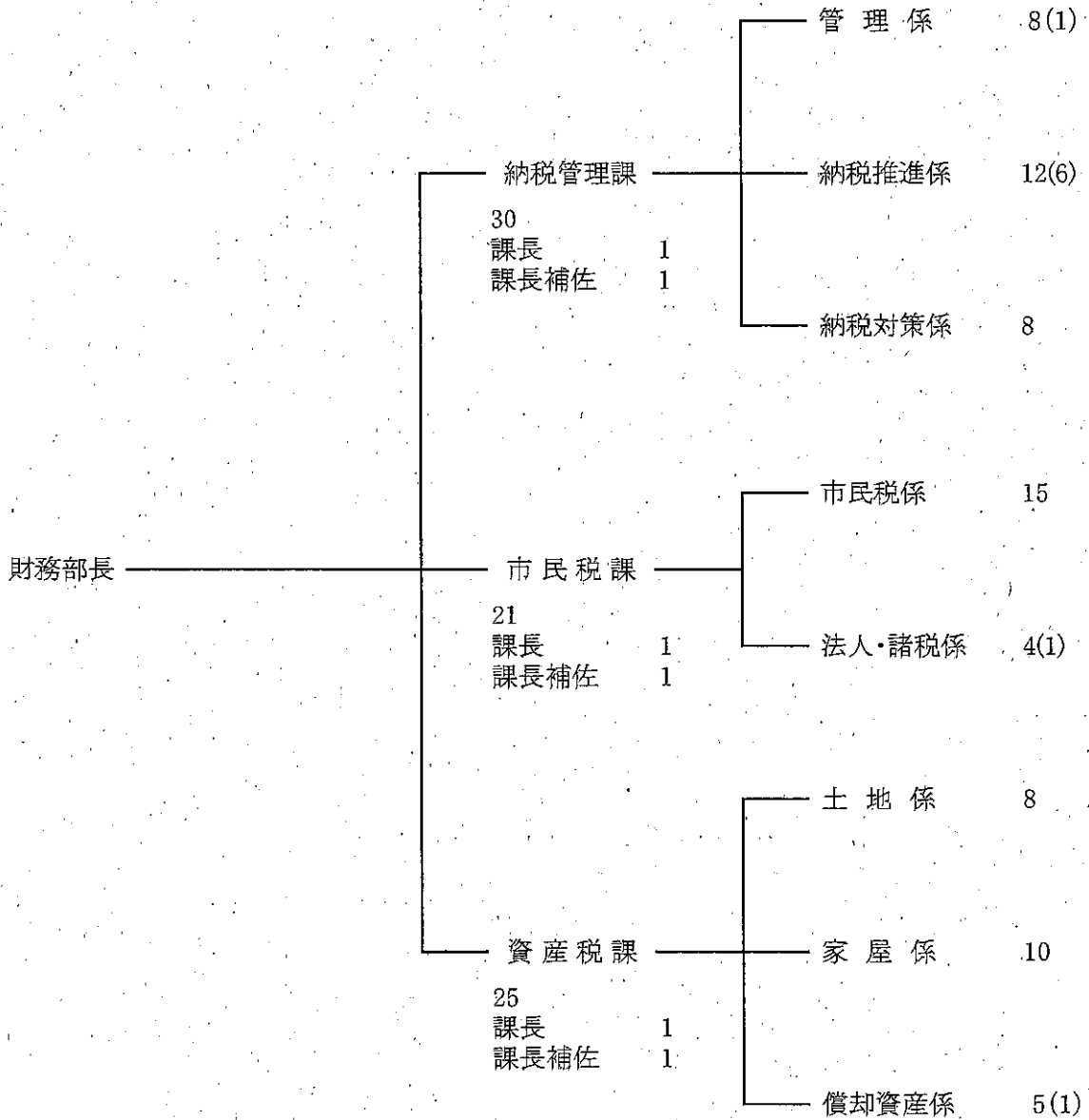

令和4年4月1日現在

()は会計年度任用職員の内数

(2) 事務分掌

部 名	課 名	係 名	分 掌 事 務	
財 務 部	納税管理課	管理係	1 納税思想の啓発に関する事 2 市税の収納整理及び督促状の発付に関する事 3 過誤納金の還付及び充当に関する事 4 納税推進協議会に関する事 5 市税に係る諸統計資料の取りまとめに関する事 6 県民税の送金に関する事 7 納税管理課、市民税課及び資産税課に係る予算並びに決算に関する事 8 固定資産評価審査委員会に関する事 9 他の係並びに市民税課及び資産税課に属さない事	
		納税推進係	1 現年滞納金の徴収及び滞納整理に関する事 2 納税相談に関する事 3 実情照会に関する事 4 市税滞納金の納税の猶予に関する事	
		納税対策係	1 過年滞納金の徴収及び滞納整理に関する事 2 滞納処分及び交付要求に関する事 3 滞納者の財産の差押えに関する事 4 差押財産の換価処分に関する事 5 滞納事案の滞納整理機構への移管に関する事 6 公売等に関する事	
		市民税課	市民税係	1 市民実態調査及び資料の整備に関する事 2 個人の市・県民税の賦課及び納税の通知に関する事 3 個人の市・県民税の納期限の延長及び減免に関する事 4 個人の市・県民税の取りまとめに関する事 5 市・県民税の特別徴収義務者に関する事
			法人・諸税係	1 法人等の市民税の賦課及び納税の通知に関する事 2 法人等の市民税の納期限の延長及び減免に関する事 3 軽自動車税、市たばこ税及び入湯税の賦課及び納税の通知に関する事 4 軽自動車税の納期限の延長及び減免に関する事
		資産税課	土地係	1 固定資産税、都市計画税及び特別土地保有税の賦課並びに納税の通知に関する事 2 固定資産税、都市計画税及び特別土地保有税の納期限の延長並びに減免に関する事 3 土地の調査、評価及び課税台帳等の整備に関する事 4 国有資産等所在市町村交付金に関する事 5 土地の公示価格に関する事 6 評価替えに関する事
	家屋係		1 固定資産税及び都市計画税の賦課並びに納税の通知に関する事 2 固定資産税及び都市計画税の納期限の延長並びに減免に関する事 3 家屋の調査、評価及び課税台帳の整備に関する事 4 評価替えに関する事	
	償却資産係		1 固定資産税の賦課及び納税の通知に関する事 2 固定資産税の納期限の延長及び減免に関する事 3 償却資産の調査、評価及び課税台帳の整備に関する事	

3 財政

(1) 歳入決算の推移

一般会計

(単位：千円・%)

科目	年度		令和3年度		令和2年度		令和元年度		平成30年度		平成29年度	
	決算額	構成比	決算額	構成比	決算額	構成比	決算額	構成比	決算額	構成比	決算額	構成比
自主財源	43,041,491	50.2	42,873,107	44.1	43,687,102	59.3	44,174,816	60.4	42,855,179	60.2		
市税	33,794,941	39.4	35,029,533	36.0	35,051,102	47.6	35,118,506	48.0	35,480,822	49.9		
分担金及び負担金	575,412	0.7	612,267	0.6	696,288	0.9	813,630	1.1	829,750	1.2		
使用料及び手数料	1,069,476	1.2	1,062,974	1.1	1,235,694	1.7	1,271,207	1.7	1,294,873	1.8		
財産収入	377,072	0.4	457,428	0.5	540,014	0.7	689,984	1.0	516,082	0.7		
寄附金	1,257,534	1.5	503,544	0.5	425,359	0.6	310,016	0.4	236,390	0.3		
繰入金	2,058,195	2.4	2,585,718	2.7	2,450,241	3.3	2,949,269	4.0	1,544,562	2.2		
繰越金	1,796,524	2.1	1,188,465	1.2	1,959,292	2.7	1,740,331	2.4	1,375,202	1.9		
諸収入	2,112,337	2.5	1,433,178	1.5	1,329,112	1.8	1,281,873	1.8	1,577,498	2.2		
依存財源	42,713,231	49.8	54,317,976	55.9	30,022,444	40.7	28,928,641	39.6	28,283,556	39.8		
地方譲与税	508,338	0.6	500,459	0.5	491,432	0.7	481,305	0.7	477,174	0.7		
国有提供施設等所在 市町村助成交付金	300	0.0	300	0.0	300	0.0	300	0.0	300	0.0		
地方特例交付金	699,657	0.8	196,938	0.2	351,358	0.5	145,114	0.2	111,725	0.2		
地方交付税	3,100,941	3.6	1,972,896	2.0	2,154,279	2.9	1,864,985	2.5	1,994,291	2.8		
国庫支出金	20,084,212	23.4	35,054,426	36.1	12,214,105	16.6	11,285,656	15.4	11,646,640	16.4		
小計(国分)	24,393,448	28.4	37,725,019	38.8	15,211,474	20.7	13,777,360	18.8	14,230,130	20.1		
利子割交付金	21,032	0.0	27,871	0.0	28,359	0.0	59,997	0.1	59,586	0.1		
配当割交付金	178,149	0.2	118,635	0.1	131,599	0.2	114,187	0.2	148,544	0.2		
地方消費税交付金	4,914,420	5.7	4,536,775	4.7	3,748,926	5.1	4,037,507	5.5	3,915,762	5.5		
ゴルフ場利用税交付金	101,241	0.1	90,740	0.1	96,794	0.1	95,932	0.1	101,050	0.1		
自動車取得税交付金	0	0.0	0	0.0	94,492	0.1	185,754	0.2	175,974	0.3		
環境性能割交付金	53,570	0.1	54,370	0.1	27,067	0.0	—	—	—	—		
交通安全対策特別交付金	47,477	0.1	48,549	0.0	43,642	0.1	45,240	0.1	48,119	0.1		
株式等譲渡所得割交付金	253,530	0.3	160,745	0.2	88,422	0.1	113,757	0.2	173,558	0.2		
法人事業税交付金	485,982	0.6	260,539	0.3	—	—	—	—	—	—		
県支出金	6,041,682	7.0	5,634,533	5.8	4,854,669	6.6	4,678,507	6.4	4,500,033	6.3		
小計(県分)	12,097,083	14.1	10,932,757	11.3	9,113,970	12.3	9,330,881	12.8	9,122,626	12.8		
市債	6,222,700	7.3	5,660,200	5.8	5,697,000	7.7	5,820,400	8.0	4,930,800	6.9		
合計	85,754,722	100.0	97,191,083	100.0	73,709,546	100.0	73,103,457	100.0	71,138,735	100.0		

(2) 歳出決算の推移

一般会計

(単位：千円・%)

科目	年度		令和3年度		令和2年度		令和元年度		平成30年度		平成29年度	
	決算額	構成比	決算額	構成比	決算額	構成比	決算額	構成比	決算額	構成比	決算額	構成比
議会費	444,744	0.5	441,933	0.4	452,549	0.6	425,285	0.6	454,782	0.7		
総務費	9,070,277	11.1	27,352,849	28.7	7,157,156	9.9	7,331,703	10.3	6,553,600	9.5		
民生費	33,327,485	40.6	28,693,319	30.1	27,299,904	37.6	26,178,919	36.8	26,433,192	38.1		
衛生費	8,941,229	10.9	6,757,775	7.1	7,121,167	9.8	7,392,862	10.4	7,310,372	10.5		
労働費	109,291	0.1	85,091	0.1	85,277	0.1	92,357	0.1	67,057	0.1		
農林水産業費	975,022	1.2	940,669	1.0	864,868	1.2	786,890	1.1	776,885	1.1		
商工費	1,877,243	2.3	2,136,381	2.2	1,205,246	1.7	1,146,648	1.6	1,118,709	1.6		
土木費	11,441,048	13.9	11,651,083	12.2	11,570,954	16.0	11,602,556	16.3	11,267,545	16.2		
消防費	2,706,922	3.3	2,728,664	2.9	2,734,823	3.8	2,725,919	3.9	2,655,531	3.8		
教育費	5,896,524	7.2	7,480,121	7.8	6,924,643	9.5	6,192,402	8.7	5,534,091	8.0		
災害復旧費	302,385	0.4	61,366	0.1	13,329	0.0	0	0.0	0	0.0		
公債費	7,018,474	8.5	7,065,307	7.4	7,091,165	9.8	7,268,624	10.2	7,226,640	10.4		
予備費	0	0.0	0	0.0	0	0.0	0	0.0	0	0.0		
合計	82,110,644	100.0	95,394,558	100.0	72,521,081	100.0	71,144,165	100.0	69,398,404	100.0		

(3) 令和4年度 歳入歳出当初予算

一般会計

(単位：千円・%)

歳 入			歳 出		
科 目	予 算 額	構 成 比	科 目	予 算 額	構 成 比
自主財源	40,303,835	51.6	議会費	460,989	0.6
市 税	33,700,000	43.1	総務費	6,780,135	8.7
分担金及び負担金	546,694	0.7	(徴税費)	(983,217)	(1.3)
使用料及び手数料	1,174,088	1.5	民生費	29,014,566	37.1
財産収入	409,810	0.5	衛生費	7,099,683	9.1
寄 附 金	755,002	1.0	労働費	98,995	0.1
繰 入 金	1,411,660	1.8	農林水産業費	690,033	0.9
繰 越 金	439,518	0.6	商 工 費	1,193,172	1.5
諸 収 入	1,867,063	2.4	土 木 費	16,894,985	21.6
依存財源	37,876,165	48.4	消 防 費	2,759,181	3.5
地方譲与税	537,000	0.7	教 育 費	6,092,752	7.8
国有提供施設等所在 市町村助成交付金	300	0.0	災 害 復 旧 費	37,430	0.1
地方特例交付金	160,000	0.2	公 債 費	6,958,079	8.9
地方交付税	2,460,000	3.1	予 備 費	100,000	0.1
国庫支出金	12,590,868	16.1			
利子割交付金	30,000	0.0			
配当割交付金	120,000	0.2			
株式等譲渡所得割交付金	150,000	0.2			
法人事業税交付金	450,000	0.6			
地方消費税交付金	4,800,000	6.1			
ゴルフ場利用税交付金	100,000	0.1			
環境性能割交付金	90,000	0.1			
交通安全対策特別交付金	50,000	0.1			
県 支 出 金	5,767,597	7.4			
市 債	10,570,400	13.5			
合 計	78,180,000	100.0	合 計	78,180,000	100.0

4 市 税

(1) 令和3年度 市税決算額

(単位:円・%)

税 目	予 算 額	調 定 額	収 入 額	未 納 額	不 納 欠 損 額	翌 年 度 へ 繰 越 額	収 入 率	前 年 度 収 入 率	収 入 率 の 対 前 年 度 差	対 予 算 収 入 率
市 税	総 合 計	31,800,000,000	34,776,986,736	33,794,941,323	982,045,413	156,147,854	97.18	96.32	0.86	106.27
	現年課税分	31,300,000,000	33,619,057,070	33,355,280,802	263,776,268	13,020,367	99.22	98.42	0.80	106.57
	滞納繰越分	500,000,000	1,157,929,666	439,660,521	718,269,145	143,127,487	37.97	27.90	10.07	87.93
	合 計	12,590,000,000	13,865,158,755	13,483,616,414	381,542,341	77,430,193	97.25	96.02	1.23	107.10
市 民 税	個 人	11,042,000,000	11,598,789,542	11,296,706,988	302,082,554	73,479,596	97.40	97.02	0.38	102.31
	現年課税分	10,934,000,000	11,294,152,842	11,180,067,104	114,095,738	1,859,667	98.99	98.86	0.13	102.25
	滞納繰越分	108,000,000	304,636,700	116,649,884	187,986,816	71,619,929	38.29	38.78	-0.49	108.01
	小 計	1,548,000,000	2,266,369,213	2,186,909,426	79,459,787	3,950,597	96.49	91.58	4.91	141.27
法 人	現年課税分	1,385,000,000	2,099,924,100	2,093,964,404	5,959,696	0	99.72	93.91	5.81	151.19
	滞納繰越分	163,000,000	166,445,113	92,945,022	73,500,091	3,950,597	55.84	11.76	44.08	57.02
	合 計	14,540,000,000	15,884,774,336	15,392,239,862	492,534,474	62,777,933	96.90	96.28	0.62	105.86
	小 計	14,472,000,000	15,816,194,036	15,323,659,562	492,534,474	62,777,933	96.89	96.27	0.62	105.88
固 定 資 産 税	現年課税分	14,285,000,000	15,248,244,800	15,134,589,982	113,654,818	9,330,575	99.25	98.65	0.60	105.95
	滞納繰越分	187,000,000	567,949,236	189,069,580	378,879,656	53,447,358	33.29	23.00	10.29	101.11
	現年課税分	68,000,000	68,580,300	68,580,300	0	0	100.00	100.00	0.00	100.85
	小 計	505,000,000	558,592,830	529,467,468	29,125,362	4,062,950	94.79	94.31	0.48	104.85
軽 自 動 車 税	現年課税分	489,000,000	538,918,230	509,792,868	29,125,362	4,062,950	94.60	94.11	0.49	104.25
	滞納繰越分	482,000,000	512,475,500	504,145,555	8,329,945	64,900	98.37	98.31	0.06	104.59
	現年課税分	7,000,000	26,442,730	5,647,313	20,795,417	3,998,050	21.36	24.45	-3.09	80.68
	小 計	16,000,000	19,674,600	19,674,600	0	0	100.00	100.00	0.00	122.97
市 た ば こ 税	現年課税分	1,403,000,000	1,483,183,478	1,483,183,478	0	0	100.00	100.00	0.00	105.72
	滞納繰越分	1,403,000,000	1,483,183,478	1,483,183,478	0	0	100.00	100.00	0.00	105.72
	合 計	0	0	0	0	0	0.00	0.00	0.00	0.00
	小 計	12,000,000	8,205,150	7,969,960	235,200	0	97.13	100.00	-2.87	66.42
入 湯 税	現年課税分	12,000,000	8,205,150	7,969,960	235,200	0	97.13	100.00	-2.87	66.42
	滞納繰越分	0	0	0	0	0	0.00	0.00	0.00	0.00
	合 計	2,750,000,000	2,977,072,187	2,898,464,151	78,608,036	11,876,778	97.36	96.68	0.68	105.40
	小 計	2,715,000,000	2,884,616,300	2,863,115,429	21,500,871	1,765,225	99.25	98.65	0.60	105.46
都 市 計 画 税	現年課税分	35,000,000	92,455,887	35,348,722	57,107,165	10,111,553	38.23	26.84	11.39	101.00
	滞納繰越分	0	0	0	0	0	0.00	0.00	0.00	0.00

(2) 決算額 年度比較表

(単位:円、%)

	令和3年度			令和2年度			令和元年度			平成30年度			平成29年度		
	金額	対前年度増減		金額	対前年度増減		金額	対前年度増減		金額	対前年度増減		金額	対前年度増減	
		金額	率		金額	率		金額	率		金額	率		金額	率
予															
当子算額	31,800,000,000	-2,900,000,000	-8.4	34,700,000,000	-300,000,000	-0.9	35,000,000,000	100,000,000	0.3	34,900,000,000	-100,000,000	-0.3	35,000,000,000	0	0.0
現年分	31,300,000,000	-3,050,000,000	-8.9	34,350,000,000	-250,000,000	-0.7	34,600,000,000	100,000,000	0.3	34,500,000,000	-100,000,000	-0.3	34,600,000,000	0	0.0
繰繰分	500,000,000	150,000,000	42.9	350,000,000	-50,000,000	-12.5	400,000,000	0	0.0	400,000,000	0	0.0	400,000,000	0	0.0
最終予算額	31,800,000,000	-2,900,000,000	-8.4	34,700,000,000	-300,000,000	-0.9	35,000,000,000	100,000,000	0.3	34,900,000,000	-100,000,000	-0.3	35,000,000,000	0	0.0
現年分	31,300,000,000	-3,050,000,000	-8.9	34,350,000,000	-250,000,000	-0.7	34,600,000,000	100,000,000	0.3	34,500,000,000	-100,000,000	-0.3	34,600,000,000	0	0.0
繰繰分	500,000,000	150,000,000	42.9	350,000,000	-50,000,000	-12.5	400,000,000	0	0.0	400,000,000	0	0.0	400,000,000	0	0.0
算															
当初と最終との差(補正)	0	0	0.0	0	0	0.0	0	0	0.0	0	0	0.0	0	0	0.0
調定額	34,776,986,736	-1,569,247,775	-4.4	36,366,234,511	148,758,658	0.4	36,217,475,853	-121,270,845	-0.3	36,338,746,698	-550,481,998	-1.5	36,839,228,696	158,355,980	0.4
現年分	33,619,057,070	-1,666,849,686	-4.7	35,285,996,756	191,538,300	0.5	35,094,368,456	39,010,899	0.1	35,055,357,557	-398,834,470	-1.1	35,454,192,027	244,982,617	0.7
繰繰分	1,157,929,666	77,601,911	7.2	1,080,327,755	-42,779,642	-3.8	1,123,107,397	-160,281,744	-12.5	1,283,389,141	-151,647,528	-10.6	1,435,036,669	-86,616,637	-5.7
収入額	33,794,941,323	-1,234,591,887	-3.5	35,029,593,210	-21,968,317	-0.1	35,051,101,527	-67,404,747	-0.2	35,118,506,274	-362,315,776	-1.0	35,480,822,050	318,585,656	0.9
現年分	33,355,280,802	-1,372,857,856	-4.0	34,728,138,658	-26,142,891	-0.1	34,754,281,549	49,893,858	0.1	34,704,387,691	-329,286,701	-0.9	35,033,674,392	277,486,965	0.8
繰繰分	439,660,521	138,265,969	45.9	301,394,552	4,574,574	1.5	296,819,978	-117,298,605	-28.3	414,118,583	-33,029,075	-7.4	447,147,658	41,099,691	10.1
収入率(%)	97.18	0.86		96.32	-0.46		96.78	0.14		96.64	0.46		96.18	0.45	
現年分	99.22	0.80		98.42	-0.61		99.03	0.03		99.00	0.19		98.81	0.10	
繰繰分	37.97	10.07		27.90	1.47		26.43	-5.84		32.27	1.11		31.16	4.48	
未納額	982,045,413	-354,655,888	-26.5	1,336,701,301	170,326,975	14.6	1,166,374,326	-53,866,098	-4.4	1,220,240,424	-188,166,222	-13.4	1,408,406,646	-160,219,676	-10.2
現年分	263,776,268	-293,991,830	-52.7	557,768,098	217,681,191	64.0	340,086,907	-10,882,959	-3.1	350,969,866	-69,547,769	-16.5	420,517,635	-32,503,348	-7.2
繰繰分	718,269,145	-60,664,058	-7.8	778,933,203	-47,354,216	-5.7	826,287,419	-42,983,139	-4.9	869,270,558	-118,618,453	-12.0	987,889,011	-127,716,328	-11.4
不納欠損額	156,147,854	39,024,298	33.3	117,123,556	34,842,262	42.3	82,281,294	-11,354,255	-12.1	93,635,549	-27,404,095	-22.6	121,039,644	-9,805,745	-7.5
現年分	13,020,367	6,695,499	105.9	6,324,868	2,378,161	68.8	3,746,707	-360,835	-8.8	4,107,542	-1,159,428	-22.0	5,266,970	2,574,168	95.6
繰繰分	143,127,487	32,328,799	29.2	110,798,688	32,264,101	41.1	78,534,587	-10,993,420	-12.3	89,528,007	-26,244,667	-22.7	115,772,674	-12,379,913	-9.7
次年度繰越額	855,897,559	-893,680,186	-92.3	1,219,577,745	135,464,713	12.5	1,084,093,032	-42,511,843	-3.8	1,126,604,875	-160,762,127	-12.5	1,287,367,002	-150,413,931	-10.5
現年分	250,755,901	-300,687,329	-54.5	551,443,230	215,103,030	64.0	336,340,200	-10,522,124	-3.0	346,862,334	-68,388,341	-16.5	415,250,665	-35,077,516	-7.8
繰繰分	575,141,658	-92,992,857	-13.9	668,134,515	-79,618,317	-10.6	747,752,832	-31,989,719	-4.1	779,742,551	-92,373,786	-10.6	872,116,337	-115,336,415	-11.7

(3) 決算額年度比較表(税目別)

	令和3年度			令和2年度			令和元年度			平成30年度			平成29年度		
	決算額	前年度比	構成比	決算額	前年度比	構成比	決算額	前年度比	構成比	決算額	前年度比	構成比	決算額	前年度比	構成比
	(単位:円)	(%)	(%)	(単位:円)	(%)	(%)	(単位:円)	(%)	(%)	(単位:円)	(%)	(%)	(単位:円)	(%)	(%)
市税	33,794,941,323	-3.5	100.0	35,029,533,210	-0.1	100.0	35,051,101,527	-0.2	100.0	35,118,506,274	-1.0	100.0	35,480,822,050	0.9	100.0
現年分	33,955,280,802	-4.0	98.7	34,728,138,658	-0.1	99.1	34,754,281,549	0.1	99.2	34,704,387,691	-0.9	98.8	35,033,674,392	0.8	98.7
前年度増減額	439,660,521	45.9	1.3	138,265,969	1.5	0.4	296,819,978	-28.3	0.8	414,118,583	-7.4	1.2	-33,029,075	10.1	0.1
市民税	13,483,616,414	-4.4	39.8	14,101,115,298	-3.0	40.2	14,532,282,061	-0.8	41.5	14,648,685,981	-1.1	41.7	14,805,835,390	2.3	42.3
現年分	11,296,706,988	-2.7	33.3	11,616,076,656	-0.2	33.1	11,636,994,392	0.5	33.2	11,564,785,346	-1.6	33.0	11,770,528,963	1.4	33.2
前年度増減額	11,180,057,104	-2.6	33.0	11,473,996,645	-0.2	32.7	11,498,582,020	0.9	32.8	11,398,168,347	-1.6	32.4	11,588,101,709	1.4	32.7
法人	116,649,884	-17.9	0.3	142,081,011	2.7	0.4	138,412,372	-25.8	0.4	186,616,999	2.3	0.5	4,189,745	0.6	0.0
現年分	2,186,909,426	-12.0	6.5	2,485,039,642	-14.2	7.1	2,895,287,669	-6.5	8.3	3,053,800,635	0.9	8.7	3,035,306,417	6.3	8.5
前年度増減額	2,093,964,404	-15.4	6.2	2,475,993,750	-14.3	7.1	2,888,464,169	-6.4	8.3	3,054,297,256	0.9	8.7	3,026,633,110	6.4	8.5
法人	92,945,022	927.5	0.3	9,045,892	32.5	0.0	6,825,500	-28.2	0.0	9,503,369	9.6	0.0	8,573,307	-14.1	0.0
現年分	15,392,239,862	-3.9	45.6	16,023,891,130	2.6	45.7	15,625,333,582	0.2	44.6	15,590,173,045	-1.2	44.4	15,775,723,668	0.3	44.5
前年度増減額	15,323,659,562	-4.0	45.4	15,955,787,930	2.6	45.5	15,554,256,082	0.2	44.4	15,521,839,045	-1.2	44.2	15,703,623,568	0.3	44.3
固定資産税	15,134,689,982	-4.4	44.8	15,835,598,921	2.6	45.2	15,431,582,152	0.6	44.1	15,344,084,426	-1.0	43.7	15,494,366,712	0.0	43.7
現年分	189,069,680	57.3	0.6	120,189,009	-2.0	0.3	122,673,930	-31.0	0.3	177,754,619	-15.1	0.5	209,256,856	23.1	0.6
前年度増減額	68,680,300	0.7	0.2	68,103,200	-4.2	0.2	71,077,500	4.0	0.2	68,334,000	-6.2	0.2	72,100,100	14.0	0.2
種別割	529,467,468	3.3	1.7	512,451,330	6.9	1.6	479,542,965	3.7	1.4	462,535,222	4.1	1.3	444,269,035	4.8	1.2
交付金(現年)	509,792,868	3.1	1.5	494,294,130	4.1	1.4	475,010,665	2.7	1.4	462,535,222	4.1	1.3	444,269,035	4.8	1.2
現年分	504,145,555	3.5	1.5	486,990,487	3.7	1.4	469,419,323	3.0	1.4	455,706,961	4.1	1.3	437,661,919	4.6	1.2
前年度増減額	5,647,313	-22.7	0.0	7,303,643	30.6	0.0	5,591,942	-18.1	0.0	6,828,261	3.3	0.0	6,607,116	24.4	0.0
繰上(現年)	19,674,600	8.3	0.2	18,167,200	300.8	0.2	4,532,300	-	0.0	4,532,300	-	0.0	-	-	-
市たばこ税	1,483,183,478	5.3	4.4	1,408,239,514	-3.4	4.0	1,457,865,824	-0.4	4.1	1,463,250,801	-1.3	4.2	1,483,261,991	-6.4	4.2
現年分	1,483,183,478	5.3	4.4	1,408,239,514	-3.4	4.0	1,457,865,824	-0.4	4.1	1,463,250,801	-1.3	4.2	1,483,261,991	-6.4	4.2
前年度増減額	0	0.0	0.0	0	0.0	0.0	0	0.0	0	0	0.0	0	0	0.0	0.0
特別土地保有税	0	0.0	0.0	0	0.0	0.0	0	0.0	0	0	0.0	0	0	0.0	0.0
入湯税	7,969,950	-23.0	0.0	10,346,260	-42.8	0.0	18,081,450	-1.8	0.0	18,408,300	-9.8	0.0	20,412,050	11.2	0.0
現年分	7,969,950	-22.1	0.0	10,228,650	-43.4	0.0	18,081,450	-1.8	0.0	18,408,300	-6.2	0.0	19,628,100	7.0	0.0
前年度増減額	0	0.0	0.0	117,600	0.0	0.0	0	0.0	0	0	0.0	783,950	0.0	0.0	
都市計画税	2,898,464,151	-2.5	8.6	2,973,478,688	1.2	8.5	2,937,995,645	0.1	8.4	2,935,552,925	-0.5	8.4	2,951,319,926	0.2	8.3
現年分	2,863,115,429	-3.0	8.5	2,960,821,291	1.2	8.4	2,914,678,811	0.4	8.3	2,902,137,590	-0.3	8.3	2,911,920,751	0.0	8.2
前年度増減額	35,348,722	56.0	0.1	22,657,397	-2.8	0.1	23,316,834	-30.2	0.1	33,415,335	-15.2	0.1	39,399,176	23.5	0.1

(4) 予算・決算年度比較表

	令和3年度			令和2年度			令和元年度			平成30年度			平成29年度							
	予算額	決算-予算		予算額	決算-予算		予算額	決算-予算		予算額	決算-予算		予算額	決算-予算						
		金額	率		金額	率		金額	率		金額	率		金額	率					
市税	31,800,000,000	33,794,941,323	1,994,941,323	6.3	34,700,000,000	35,029,533,210	329,533,210	0.9	35,000,000,000	35,051,101,527	51,101,527	0.1	34,900,000,000	35,118,506,274	218,506,274	0.6	35,000,000,000	35,480,822,050	480,822,050	1.4
現年分	31,300,000,000	33,355,280,802	2,055,280,802	6.6	34,350,000,000	34,728,138,558	378,138,558	1.1	34,500,000,000	34,754,281,549	254,281,549	0.4	34,500,000,000	34,704,387,691	204,387,691	0.6	34,600,000,000	35,033,674,392	433,674,392	1.3
前繰分	500,000,000	439,660,521	-60,339,479	-12.1	350,000,000	301,394,552	-48,605,448	-13.9	400,000,000	296,819,978	-103,180,022	-25.8	400,000,000	414,118,583	14,118,583	3.5	400,000,000	447,147,658	47,147,658	11.8
市民税	12,590,000,000	13,483,616,414	893,616,414	7.1	13,884,000,000	14,101,116,298	217,116,298	1.6	14,490,000,000	14,532,282,061	42,282,061	0.3	14,450,000,000	14,648,565,981	198,565,981	1.4	14,305,000,000	14,805,835,380	500,835,380	3.5
個人	11,042,000,000	11,296,706,988	254,706,988	2.3	11,523,000,000	11,616,076,656	93,076,656	0.8	11,523,000,000	11,636,994,392	113,994,392	1.0	11,515,000,000	11,584,783,346	69,788,346	0.6	11,422,000,000	11,770,528,963	348,528,963	3.1
現年分	10,934,000,000	11,180,057,104	246,057,104	2.3	11,360,000,000	11,473,995,645	113,995,645	1.0	11,360,000,000	11,488,582,020	138,582,020	1.2	11,352,000,000	11,398,168,347	46,168,347	0.4	11,259,000,000	11,588,101,709	329,101,709	2.9
前繰分	108,000,000	116,649,884	8,649,884	8.0	163,000,000	142,081,011	-20,918,989	-12.8	163,000,000	138,412,372	-24,587,628	-15.1	163,000,000	186,616,999	23,616,999	14.5	163,000,000	182,427,254	19,427,254	11.9
法人	1,548,000,000	2,186,909,426	638,909,426	41.3	2,361,000,000	2,485,039,642	124,039,642	5.3	2,967,000,000	2,895,287,669	-71,712,331	-2.4	2,935,000,000	3,063,800,635	128,800,635	4.4	2,883,000,000	3,036,306,417	152,306,417	5.3
現年分	1,385,000,000	2,093,964,404	708,964,404	51.2	2,352,000,000	2,475,993,750	123,993,750	5.3	2,959,000,000	2,888,482,169	-70,517,831	-2.4	2,927,000,000	3,054,297,266	127,297,266	4.3	2,875,000,000	3,026,633,110	151,633,110	5.3
前繰分	163,000,000	92,945,022	-70,054,978	-43.0	9,000,000	9,045,892	45,892	0.5	8,000,000	6,825,500	-1,174,500	-14.7	8,000,000	9,503,369	1,503,369	18.8	8,000,000	8,673,307	673,307	8.4
固定資産税	14,540,000,000	15,392,239,862	852,239,862	5.9	15,911,000,000	16,023,891,130	112,891,130	0.7	15,640,000,000	15,635,333,582	-4,666,418	-0.1	15,620,000,000	15,590,173,045	-29,826,955	-0.2	15,788,000,000	15,775,723,668	-12,276,332	-0.1
固定資産税	14,472,000,000	15,323,659,562	851,659,562	5.9	15,843,000,000	15,955,787,930	112,787,930	0.7	15,677,000,000	15,554,256,082	-22,743,918	-0.1	15,552,000,000	15,521,839,045	-30,160,955	-0.2	15,726,000,000	15,703,623,568	-22,376,432	-0.1
現年分	14,285,000,000	15,134,589,982	849,589,982	5.9	15,697,000,000	15,835,598,221	138,598,221	0.9	15,387,000,000	15,431,582,152	44,582,152	0.3	15,362,000,000	15,344,084,426	-17,915,574	-0.1	15,636,000,000	15,494,366,712	-41,633,288	-0.3
前繰分	187,000,000	189,069,880	2,069,880	1.1	146,000,000	120,189,009	-25,810,991	-17.7	190,000,000	122,673,930	-67,326,070	-35.4	190,000,000	177,754,819	-12,245,181	-6.4	190,000,000	209,266,856	19,266,856	10.1
交付金(現年)	68,000,000	68,580,300	580,300	0.9	66,000,000	68,103,200	103,200	0.2	63,000,000	71,077,500	8,077,500	12.8	68,000,000	68,334,000	334,000	0.5	62,000,000	72,100,100	10,100,100	16.3
償還自動車税	505,000,000	529,467,468	24,467,468	4.8	505,000,000	512,461,330	7,461,330	1.5	473,000,000	479,542,965	6,542,965	1.4	446,000,000	462,535,222	16,535,222	3.7	423,000,000	444,269,035	21,269,035	5.0
種別別	489,000,000	509,792,868	20,792,868	4.3	482,000,000	494,294,130	12,294,130	2.6	463,000,000	475,010,665	12,010,665	2.6	446,000,000	462,536,222	16,536,222	3.7	423,000,000	444,269,035	21,269,035	5.0
現年分	482,000,000	504,145,555	22,145,555	4.6	475,000,000	486,990,487	11,990,487	2.5	459,000,000	469,419,323	10,419,323	2.3	442,000,000	455,706,961	13,706,961	3.1	419,000,000	437,661,919	18,661,919	4.5
前繰分	7,000,000	5,647,313	-1,352,687	-19.3	7,000,000	7,303,643	303,643	4.3	4,000,000	5,591,342	1,591,342	39.8	4,000,000	6,826,261	2,826,261	70.7	4,000,000	6,607,116	2,607,116	65.2
種別別(現年)	16,000,000	19,674,600	3,674,600	23.0	23,000,000	13,167,200	-4,832,800	-21.0	10,000,000	4,532,300	-5,467,700	-54.7	-	-	-	-	-	-	-	
市たばこ税	1,403,000,000	1,483,183,478	80,183,478	5.7	1,403,000,000	1,408,239,514	5,239,514	0.4	1,446,000,000	1,457,865,824	11,865,824	0.8	1,446,000,000	1,463,250,801	17,250,801	1.2	1,516,000,000	1,483,261,991	-32,738,009	-2.2
現年分	1,403,000,000	1,483,183,478	80,183,478	5.7	1,403,000,000	1,408,239,514	5,239,514	0.4	1,446,000,000	1,457,865,824	11,865,824	0.8	1,446,000,000	1,463,250,801	17,250,801	1.2	1,516,000,000	1,483,261,991	-32,738,009	-2.2
前繰分	0	0	0	0.0	0	0	0	0.0	0	0	0	0.0	0	0	0	0.0	0	0	0.0	
特別土地保有税	0	0	0	0.0	0	0	0	0.0	0	0	0	0.0	0	0	0	0.0	0	0	0.0	
現年分	0	0	0	0.0	0	0	0	0.0	0	0	0	0.0	0	0	0	0.0	0	0	0.0	
前繰分	0	0	0	0.0	0	0	0	0.0	0	0	0	0.0	0	0	0	0.0	0	0	0.0	
入総税	12,000,000	7,969,950	-4,030,050	-33.6	12,000,000	10,346,250	-1,653,750	-13.8	16,000,000	18,081,450	2,081,450	13.0	16,000,000	18,408,300	2,408,300	15.1	16,000,000	20,412,050	4,412,050	27.6
現年分	12,000,000	7,969,950	-4,030,050	-33.6	12,000,000	10,228,650	-1,771,350	-14.8	16,000,000	18,081,450	2,081,450	13.0	16,000,000	18,408,300	2,408,300	15.1	16,000,000	19,628,100	3,628,100	22.7
前繰分	0	0	0	0.0	0	0	0	0.0	0	0	0	0.0	0	0	0	0.0	0	0	0.0	
都市計画税	2,750,000,000	2,898,464,151	148,464,151	5.4	2,985,000,000	2,973,478,688	-11,521,312	-0.4	2,935,000,000	2,937,995,645	2,995,645	0.1	2,922,000,000	2,935,552,925	13,552,925	0.5	2,952,000,000	2,961,319,926	9,319,926	0.0
現年分	2,715,000,000	2,863,115,429	148,115,429	5.5	2,965,000,000	2,960,821,291	-5,178,709	-0.3	2,900,000,000	2,914,678,811	14,678,811	0.5	2,887,000,000	2,902,137,590	15,137,590	0.5	2,917,000,000	2,911,920,751	-5,079,249	-0.2
前繰分	35,000,000	35,348,722	348,722	1.0	25,000,000	22,657,397	-2,342,603	-9.4	35,000,000	23,316,834	-11,683,166	-33.4	35,000,000	33,415,335	-1,584,665	-4.5	35,000,000	39,399,175	4,399,175	12.6

(5) 調定額年度比較表

(単位:円・%)

	令和3年度			令和2年度			令和元年度			平成30年度			平成29年度		
	調定額	前年度比	増減額	調定額	前年度比	増減額	調定額	前年度比	増減額	調定額	前年度比	増減額	調定額	前年度比	増減額
市 税	34,776,986,736	-4.4	-1,689,247,775	100.0	0.4	148,768,658	100.0	-0.3	-121,270,845	36,217,475,853	-0.3	-121,270,845	36,217,475,853	0.4	158,365,980
現年分	33,619,067,070	-4.7	-1,666,849,686	96.6	0.5	191,538,300	97.0	0.1	39,010,899	35,094,368,456	0.1	39,010,899	35,094,368,456	0.7	244,382,617
滞繰分	1,157,920,666	7.2	77,601,911	3.4	-3.8	-42,779,642	3.0	-12.6	-160,281,744	1,288,889,141	-10.6	-161,647,528	1,436,036,669	-5.7	-86,616,637
市 民 税	13,866,168,765	-5.6	-821,145,414	39.9	-2.2	-336,933,765	40.3	-1.0	-146,071,511	15,169,309,445	-1.5	-237,279,404	15,406,588,849	1.8	269,638,948
個 人	11,598,789,542	-3.1	-374,026,768	33.4	-0.6	-76,003,096	32.9	0.2	22,533,699	12,025,288,707	-2.1	-264,032,124	12,289,317,831	0.8	99,707,871
現年分	11,294,162,842	-2.7	-312,318,050	32.5	-0.4	-46,513,590	31.9	0.9	105,439,926	11,547,544,556	-1.8	-217,378,380	11,764,922,936	1.4	157,899,329
滞繰分	304,636,700	-16.8	-61,708,718	0.9	-7.4	-29,489,506	1.0	-17.3	-82,906,227	478,743,151	-8.9	-46,653,744	525,394,895	-10.0	-58,191,458
法 人	2,266,369,213	-16.5	-447,118,646	6.5	-8.8	-260,930,669	7.4	-5.4	-168,605,210	3,143,023,738	0.9	26,752,720	3,116,271,018	5.8	169,930,977
現年分	2,099,924,100	-20.4	-636,619,100	6.0	-9.0	-261,105,600	7.2	-6.5	-169,794,400	3,067,385,200	1.2	36,601,900	3,030,781,300	5.9	168,651,700
滞繰分	166,445,113	116.3	89,500,454	0.5	0.2	174,931	0.2	1.5	1,129,190	76,640,538	-11.5	-9,849,180	85,489,718	1.5	1,279,277
固定資産税	15,884,774,336	-4.6	-757,670,268	45.6	2.9	464,632,542	46.8	0.1	12,503,976	16,165,308,977	-1.7	-277,614,177	16,442,922,254	-0.2	-25,191,888
現年分	15,248,244,800	-5.0	-803,477,300	43.8	3.1	480,292,400	44.1	0.5	76,653,109	15,494,836,600	-1.2	-192,492,300	15,687,328,900	0.0	-4,711,200
滞繰分	667,949,236	8.7	45,329,942	1.6	-2.4	-12,626,568	1.5	-11.1	-66,832,625	602,137,477	-11.9	-81,355,777	683,493,254	-4.1	-29,360,688
交付金(現年)	68,580,300	0.7	477,100	0.2	-4.2	-2,974,300	0.2	4.0	2,743,500	68,334,000	-5.2	-3,766,100	72,100,100	14.0	8,880,000
雇自動車税	588,592,830	2.8	15,211,193	1.7	6.1	31,080,213	1.7	4.0	19,882,978	492,418,446	4.1	19,509,114	472,909,332	5.0	23,363,560
種別割	538,918,230	2.6	13,703,793	1.6	3.4	17,446,313	1.5	3.1	15,350,678	492,418,446	4.1	19,509,114	472,909,332	5.0	23,363,560
現年分	512,475,500	3.5	17,137,400	1.5	3.3	15,871,500	1.4	3.1	14,331,009	466,135,600	3.8	17,109,500	448,026,100	4.2	18,046,300
滞繰分	26,442,730	-11.5	-3,433,607	0.1	5.6	1,573,813	0.1	3.7	1,019,678	27,282,846	9.6	2,399,614	24,883,232	21.0	4,317,260
環境割(現年)	19,674,600	8.3	1,507,400	0.1	300.8	13,634,900	0.2	-	4,532,300	-	-	-	-	-	-
市たばこ税	1,483,183,478	5.3	74,943,964	4.2	-3.4	-49,626,310	3.8	-0.4	-6,394,977	1,463,260,801	-1.3	-20,011,190	1,483,261,991	-6.4	-100,918,012
現年分	1,483,183,478	5.3	74,943,964	4.2	-3.4	-49,626,310	3.8	-0.4	-6,394,977	1,463,260,801	-1.3	-20,011,190	1,483,261,991	-6.4	-100,918,012
滞繰分	0	0.0	0	0.0	0.0	0	0.0	0.0	0	0	0.0	0	0	0.0	0
特別土地保有税	0	0.0	0	0.0	0.0	0	0.0	0.0	0	0	0.0	0	0	0.0	0
入湯税	8,205,150	-20.7	-2,141,100	0.0	-43.1	-7,852,800	0.0	-1.1	-209,250	18,199,050	-9.8	-2,003,750	20,412,050	6.7	1,276,550
現年分	8,205,150	-19.8	-2,023,500	0.0	-43.8	-7,970,400	0.0	-1.1	-209,250	18,199,050	-9.8	-2,003,750	19,628,100	2.6	492,500
滞繰分	0	0.0	-117,600	0.0	0.0	117,600	0.0	0.0	0	0	0.0	-783,950	783,950	0.0	783,950
都市計画税	2,977,072,187	-3.2	-98,446,160	8.6	1.6	47,458,778	8.4	-0.1	-1,992,060	3,030,051,629	-1.1	-33,082,591	3,063,134,220	-0.3	-8,803,078
現年分	2,894,616,300	-3.6	-106,477,600	8.3	1.7	49,989,700	8.2	0.4	10,639,700	2,930,464,500	-0.6	-17,678,100	2,948,142,600	-0.1	-8,358,100
滞繰分	92,455,887	9.5	8,031,440	0.3	-2.9	-2,530,922	0.2	-12.7	-12,631,760	99,587,129	-13.4	-15,404,491	114,991,620	-4.5	-5,444,978

(6) 市税負担の状況（人口1人当り及び1世帯当り）

収入額（現年+滞繰） 調定額（現年）

	3年度	2年度	元年度	30年度	29年度	調定額（現年）		3年度	2年度	元年度	30年度	29年度
人口（年度末：人）	190,417	192,644	194,207	195,039	196,530	人口（年度末：人）	190,417	192,644	194,207	195,039	196,530	196,530
世帯数（年度末：世帯）	92,851	92,835	92,467	91,624	91,015	世帯数	92,851	92,835	92,467	91,624	91,015	91,015
市民税	13,483,616	14,101,116	14,532,282	14,648,586	14,805,835	市民税	13,394,077	14,243,014	14,550,634	14,614,928	14,795,704	14,795,704
収入額（千円）						1人当り（円）	70,341	73,934	74,923	74,933	75,285	75,285
1人当り（円）	70,811	73,198	74,829	75,106	75,336	1世帯当り（円）	144,253	153,423	157,360	159,510	162,563	162,563
1世帯当り（円）	145,218	151,894	157,162	159,877	162,675	調定額（千円）	15,316,825	16,119,825	15,642,567	15,563,171	15,759,429	15,759,429
収入額（千円）	15,392,240	16,023,891	15,625,334	15,590,173	15,775,724	1人当り（円）	80,438	83,677	80,546	79,795	80,188	80,188
1人当り（円）	80,834	83,179	80,457	79,934	80,271	固定資産税	164,961	173,640	169,169	169,859	173,152	173,152
1世帯当り（円）	165,774	172,606	168,983	170,154	173,331	調定額（千円）	15,248,245	16,051,722	15,571,489	15,494,837	15,687,329	15,687,329
収入額（千円）	15,323,660	15,955,788	15,554,256	15,521,839	15,703,624	1人当り（円）	80,078	83,323	80,180	79,445	79,821	79,821
1人当り（円）	80,474	82,825	80,091	79,583	79,904	（国有資産等所在市町村交付金を除く）	164,223	172,906	168,400	169,113	172,360	172,360
1世帯当り（円）	165,035	171,873	168,214	169,408	172,539	調定額（千円）	532,150	513,505	483,998	465,136	448,026	448,026
収入額（千円）	529,467	512,461	479,543	482,535	444,269	1人当り（円）	2,795	2,666	2,492	2,385	2,280	2,280
1人当り（円）	2,781	2,660	2,469	2,372	2,261	1世帯当り（円）	5,731	5,531	5,234	5,077	4,922	4,922
1世帯当り（円）	5,702	5,520	5,186	5,048	4,881	調定額（千円）	1,483,184	1,408,240	1,457,866	1,463,251	1,483,262	1,483,262
収入額（千円）	1,483,184	1,408,240	1,457,866	1,463,251	1,483,262	1人当り（円）	7,789	7,310	7,507	7,502	7,547	7,547
1人当り（円）	7,789	7,310	7,507	7,502	7,547	市たばこ税	15,974	15,169	15,766	15,970	16,297	16,297
1世帯当り（円）	15,974	15,169	15,766	15,970	16,297	収入額（千円）	2,898,464	2,973,478	2,937,996	2,935,553	2,951,320	2,951,320
収入額（千円）	2,898,464	2,973,478	2,937,996	2,935,553	2,951,320	1人当り（円）	15,222	15,435	15,128	15,051	15,017	15,017
1人当り（円）	15,222	15,435	15,128	15,051	15,017	1世帯当り（円）	31,216	32,030	31,773	32,039	32,427	32,427
1世帯当り（円）	31,216	32,030	31,773	32,039	32,427	収入額（千円）	7,970	10,347	18,081	18,408	20,412	20,412
収入額（千円）	7,970	10,347	18,081	18,408	20,412	1人当り（円）	42	54	93	94	104	104
1人当り（円）	42	54	93	94	104	1世帯当り（円）	86	111	196	201	224	224
1世帯当り（円）	86	111	196	201	224	収入額（千円）	33,794,941	35,029,533	35,051,102	35,118,506	35,480,822	35,480,822
収入額（千円）	33,794,941	35,029,533	35,051,102	35,118,506	35,480,822	1人当り（円）	177,479	181,836	180,483	180,059	180,536	180,536
1人当り（円）	177,479	181,836	180,483	180,059	180,536	1世帯当り（円）	363,970	377,330	379,066	383,289	389,835	389,835
1世帯当り（円）	363,970	377,330	379,066	383,289	389,835	収入額（千円）	33,726,361	34,961,430	34,980,024	35,050,172	35,408,722	35,408,722
収入額（千円）	33,726,361	34,961,430	34,980,024	35,050,172	35,408,722	1人当り（円）	177,118	181,482	180,117	179,709	180,169	180,169
1人当り（円）	177,118	181,482	180,117	179,709	180,169	前年度差（円）	-4,364	1,365	408	-460	3,012	3,012
前年度差（円）	-4,364	1,365	408	-460	3,012	1世帯当り（円）	363,231	376,598	378,298	382,544	389,043	389,043
1世帯当り（円）	363,231	376,598	378,298	382,544	389,043	前年度差（円）	-13,367	-1,700	-4,246	-6,499	1,298	1,298
前年度差（円）	-13,367	-1,700	-4,246	-6,499	1,298	合計	33,550,477	35,217,804	35,023,290	34,987,024	35,382,092	35,382,092
合計	33,550,477	35,217,804	35,023,290	34,987,024	35,382,092	1人当り（円）	176,195	182,813	180,340	179,385	180,034	180,034
1人当り（円）	176,195	182,813	180,340	179,385	180,034	前年度差（円）	-6,618	2,473	955	-649	2,640	2,640
前年度差（円）	-6,618	2,473	955	-649	2,640	（国有資産等所在市町村交付金を除く）	361,337	379,359	378,765	381,854	388,750	388,750
（国有資産等所在市町村交付金を除く）	361,337	379,359	378,765	381,854	388,750	1世帯当り（円）	-18,022	594	-3,089	-6,896	487	487
1世帯当り（円）	-18,022	594	-3,089	-6,896	487	前年度差（円）						
前年度差（円）												

5 課税状況

(1) 個人市民税

ア 納税義務者数及び調定額の推移

区分 年度	普通徴収			特別徴収			年金特徴					合計				
	納税義務者 人	調定額 円	前年度比 %	特別徴収 義務者 人	調定額 円	前年度比 %	特別徴収 義務者 人	納税義務者 人	調定額 円	前年度比 %	納税義務者 人	調定額 円	前年度比 %	納税義務者 人	調定額 円	前年度比 %
3	24,121	2,295,931,000	94.8	12,156	8,407,147,642	97.7	10	12,924	591,074,200	102.6	103,288	11,294,152,842	97.3			
2	25,742	2,422,877,400	98.3	12,096	8,607,406,892	100.0	10	12,557	576,186,600	98.9	104,633	11,606,470,892	99.6			
元	25,129	2,463,977,300	102.2	11,885	8,606,245,282	100.2	10	12,652	582,761,900	106.1	103,643	11,652,984,482	100.9			
30	28,270	2,411,735,197	87.2	11,884	8,586,505,838	100.5	10	11,030	549,303,521	120.8	103,296	11,547,544,556	98.2			
29	29,581	2,764,217,000	107.6	11,772	8,545,960,636	99.8	10	9,883	454,745,300	96.0	102,644	11,764,922,936	101.4			

<決算>

イ 所得割額の推移

区分 年度	所得割納税義務者		総所得金額等		課税標準額		所得割額		1人当り		平均 税率 %
	人員 人	前年度比 %	金額 千円	前年度比 %	金額 千円	前年度比 %	金額 千円	前年度比 %	総所得金額等 千円	所得割額 円	
4	93,478	99.7	308,979,048	100.8	197,027,529	101.5	10,814,768	100.8	3,305	115,693	6.0
3	93,780	99.0	306,430,142	101.0	194,169,705	97.5	10,732,607	96.8	3,268	114,445	6.0
2	94,775	100.4	303,265,897	100.1	199,122,627	99.7	11,087,697	99.7	3,200	116,990	6.0
元	94,412	100.1	303,085,190	101.3	199,712,072	101.6	11,116,511	100.7	3,210	117,745	6.0
30	94,286	100.5	299,237,747	98.2	196,607,300	96.8	11,044,683	98.4	3,174	117,140	6.0

<課税状況調査>

課税状況調査 第12表から

ウ 令和4年度 納税義務者等に関する調

<課税状況調>

区 分	均等割のみを納める者		所得割のみを納める者		均等割と所得割を納める者		合 計				納 税 義 務 者 A+C+E 人	
	納 税 義 務 者 A 人	均 等 割 額 B 千円	納 税 義 務 者 C 人	所 得 割 額 D 千円	納 税 義 務 者 E 人	均 等 割 額 F 千円	所 得 割 額 G 千円	均等割を納める者		所得割を納める者		
								納 税 義 務 者 A+E 人	均 等 割 額 B+F 千円	納 税 義 務 者 C+E 人		所 得 割 額 D+G 千円
給与所得者	3,086	10,801			74,199	259,697	8,882,138	77,285	270,498	74,199	8,882,138	77,285
営業所得者	610	2,134			3,734	13,069	622,401	4,344	15,203	3,734	622,401	4,344
農業所得者	39	137			177	619	18,386	216	756	177	18,386	216
その他の所得者	3,359	11,757			15,368	53,788	1,291,843	18,727	65,545	15,368	1,291,843	18,727
家屋敷等のみ	0	0						0	0			0
計	7,094	24,829	0	0	93,478	327,173	10,814,768	100,572	352,002	93,478	10,814,768	100,572

令和4年度 課税状況調 第2表から

工 令和4年度 所得割課税状況（所得区分別）

<課税状況調>

区 分	納税義務者 構成比	総所得金額等 千円	所得控除額 千円	課税標準額 千円	算出税額 千円	税額控除 千円	税額調整 配当株式控除 千円	所得割額 構成比	1人当り	
									所得金額 千円	所得割額 円
給与所得者	73,859 79.0%	247,410,721	91,813,317	155,597,404	9,332,772	597,089	3,437	8,732,246 80.7%	3,350	118,229
営業所得者	3,700 4.0%	15,192,898	4,734,142	10,458,756	627,371	37,710	1,097	588,564 5.4%	4,106	159,071
農業所得者	177 0.2%	574,320	251,403	322,917	19,367	961	20	18,386 0.2%	3,245	103,876
その他の所得者	14,680 15.7%	30,733,122	13,745,925	16,987,197	1,018,632	55,312	4,374	958,946 8.9%	2,094	65,323
長期譲渡・短期譲渡・ 株式等の譲渡について 分離課税を選択した者	1,062 1.1%	15,067,987	1,406,732	13,661,255	577,328	34,336	26,366	516,626 4.8%	14,188	486,465
計	93,478 100.0%	308,979,048	111,951,519	197,027,529	11,575,470	725,408	35,294	10,814,768 100.0%	3,305	115,693

令和4年度課税状況調 第5・6・7・9・11・12表から

才 令和4年度 所得割課税状況(課税標準段階別)

〈課税状況調〉

区分 課税標準額	納税義務者 人	所得金額				所得控除額 千円	課税標準額				算出税額				税額調整 株式控除 千円	所得割額 千円	平均税率 %			
		総所得 山林所得 退職所得 千円	譲渡所得 分贈長期 分贈短期 千円	株式等の 譲渡所得 (分贈相当 先物含む) 千円	計 千円		総所得 山林所得 退職所得 千円	譲渡所得 分贈長期 分贈短期 千円	株式等の 譲渡所得 (分贈相当 先物含む) 千円	計 千円	譲渡所得 分贈長期 分贈短期 千円	株式等の 譲渡所得 (分贈相当 先物含む) 千円	計 千円	株式等の 譲渡所得 (分贈相当 先物含む) 千円						
10万円以下	3,586	2,596,631	1,696,431	3,057	169,751	4,465,870	2,518,803	1,624,038	2,437	150,597	1,949,067	10,180	48,303	132	4,518	63,133	4,573	239	58,321	5.9
10万円超 100万円以下	31,817	45,738,249	1,053,984	3,644	119,689	46,915,566	27,981,275	1,053,949	3,644	119,629	18,934,291	1,064,147	31,596	197	3,590	1,099,529	90,077	2,966	1,006,486	6.0
100万円超 200万円以下	27,101	69,490,018	679,513	302	242,035	70,411,868	30,049,280	679,489	301	241,965	40,362,588	2,365,334	20,371	16	7,259	2,392,980	162,291	4,964	2,225,725	6.0
200万円超 300万円以下	14,728	56,561,553	311,903	2,899	165,899	57,032,254	20,618,903	311,888	2,897	165,861	36,413,351	2,155,943	9,350	156	4,677	2,170,126	151,906	3,126	2,015,094	6.0
300万円超 400万円以下	7,154	36,968,765	479,862	759	161,825	37,611,211	12,204,611	479,845	758	161,792	25,406,600	1,485,552	14,392	41	4,853	1,504,838	71,138	3,471	1,430,229	6.0
400万円超 550万円以下	4,864	31,833,980	743,604	0	237,195	32,814,779	9,457,472	743,594	0	237,163	23,347,307	1,341,788	22,303	0	7,115	1,371,206	61,183	2,915	1,307,108	6.0
550万円超 700万円以下	1,586	13,049,641	422,463	673	149,509	13,622,286	3,307,599	422,455	672	149,486	10,314,687	584,459	12,671	36	4,484	601,650	31,031	4,876	565,743	6.0
700万円超 1,000万円以下	1,240	12,820,910	351,910	1,043	180,059	13,353,922	2,609,702	351,904	1,042	180,042	10,744,220	612,620	10,436	56	5,400	628,512	37,102	2,866	588,544	6.0
1,000万円超	1,402	31,752,319	229,450	8,191	761,332	32,751,292	3,195,874	229,441	8,190	761,280	29,555,418	1,713,332	6,879	448	22,837	1,743,496	116,107	9,871	1,617,518	6.0
合 計	93,478	300,812,066	5,969,120	20,568	2,177,294	308,979,048	111,951,519	5,896,603	19,941	2,157,815	197,027,529	11,333,355	176,300	1,082	64,733	11,575,470	725,408	35,294	10,814,768	6.0

令和4年度課税状況調 第12-58-59表か7

(2) 法人市民税

ア 調定額の推移

〈決算〉

年度	区分	納税義務者	申告件数	法人税割額 (円)	均等割額 (円)	調定額 (円)	前年度比 (%)
3		6,735	9,258	1,328,904,800	771,019,300	2,099,924,100	79.6
2		6,724	9,444	1,841,751,900	794,791,300	2,636,543,200	91.0
元		6,665	9,580	2,121,091,000	776,557,800	2,897,648,800	94.5

(前年度比は調定額の比)

イ 令和3年度 業種別課税状況

〈決算〉

業 種 ^{※1}	納税義務者	法人税割額 (円)	均等割額 (円)	調定額 (円)	前年度比 ^{※2} (%)
A 農業、林業	33	1,703,300	1,809,100	3,512,400	102.7
B 漁業	17	11,384,700	1,222,400	12,607,100	268.4
C 鉱業、採石業、 砂利採取業	0	0	0	0	0.0
D 建設業	916	119,885,100	86,240,800	206,125,900	79.0
E 製造業	995	458,936,900	139,872,900	598,809,800	73.9
F 電気・ガス・ 熱供給・水道業	48	65,787,200	10,628,800	76,416,000	88.9
G 情報通信業	158	35,274,400	21,586,100	56,860,500	99.2
H 運輸業、郵便業	220	29,007,800	37,957,200	66,965,000	30.8
I 卸売業、小売業	1,689	207,140,800	201,168,700	408,309,500	93.5
J 金融業、保険業	147	219,062,400	52,113,000	271,175,400	95.1
K 不動産業、 物品賃貸業	623	42,078,800	45,609,200	87,688,000	70.2
L 学術研究、専門・ 技術サービス業	562	51,057,800	62,574,500	113,632,300	80.1
M 宿泊業、 飲食サービス業	350	6,982,300	30,767,100	37,749,400	91.3
N 生活関連サービス 業、娯楽業	190	2,776,500	16,110,100	18,886,600	75.3
O 教育、学習支援業	36	3,858,600	2,477,200	6,335,800	87.9
P 医療、福祉	192	29,542,600	15,566,100	45,108,700	114.8
Q 複合サービス事業	54	3,877,100	6,801,600	10,678,700	88.7
R サービス業(他に分 類されないもの)	502	40,548,500	38,364,500	78,913,000	96.0
S 公務(他に分類され るものを除く)	3	0	150,000	150,000	100.0
T 分類不能の産業	0	0	0	0	0.0
合 計	6,735	1,328,904,800	771,019,300	2,099,924,100	79.6

※1 業種は、総務省「日本標準産業分類」による。

※2 前年度比は調定額の比

ウ 令和3年度 規模別課税状況

〈決算〉

法人の区分			納 税 義 務 者	法人税割額 (円)	均等割額 (円)	調 定 額 (円)	前年度 比※2 (%)
号※1	資本金等	従業者数					
1	1千万円以下	50人以下	4,753	130,518,800	234,054,900 (50,000)	364,573,700	91.3
2	1千万円以下	50人超	61	22,933,200	7,485,000 (120,000)	30,418,200	94.3
3	1千万円超 1億円以下	50人以下	987	123,981,800	125,135,200 (130,000)	249,117,000	87.2
4	1千万円超 1億円以下	50人超	118	98,583,600	16,832,500 (150,000)	115,416,100	100.6
5	1億円超 10億円以下	50人以下	315	57,753,800	47,216,000 (160,000)	104,969,800	88.8
6	1億円超 10億円以下	50人超	47	131,625,700	18,320,000 (400,000)	149,945,700	120.5
7	10億円超 50億円以下	50人以下	384	206,910,200	146,248,200 (410,000)	353,158,400	85.0
8	10億円超 50億円以下	50人超	22	111,964,200	37,727,500 (1,750,000)	149,691,700	120.5
9	50億円超	50人超	48	444,633,500	138,000,000 (3,000,000)	582,633,500	57.0
合 計			6,735	1,328,904,800	771,019,300	2,099,924,100	79.6

※1 「号」は地方税法第312条第1項の該当号数
 ※2 前年度比は調定額の比

(3) 固定資産税・都市計画税

了 年度別納税義務者数及び調定額(当初現年課税分)

区 分	年 度	令 和 4 年 度				令 和 3 年 度				令 和 2 年 度			
		納税義務者 人	調定額 円	構成比 %	前年度 比 %	納税義務者 人	調定額 円	構成比 %	前年度 比 %	納税義務者 人	調定額 円	構成比 %	前年度 比 %
固定資産税	土地	54,522	6,257,298,500	39.7	99.2	54,382	6,307,724,000	41.2	98.0	54,303	6,434,508,100	40.5	99.1
	家屋	60,395	6,865,338,600	43.5	105.3	59,920	6,520,952,100	42.5	97.1	59,970	6,712,445,200	42.2	101.8
	償却資産	3,130	2,576,396,800	16.3	106.0	2,788	2,430,110,000	15.9	90.7	3,155	2,678,251,600	16.9	108.2
	小計	78,423	15,699,033,900	99.6	102.9	78,199	15,258,786,100	99.6	96.4	78,469	15,825,204,900	99.6	101.7
国有資産等所在 市町村交付金	5	65,907,200	0.4	96.1	5	68,580,300	0.4	100.7	5	68,103,200	0.4	95.8	
合 計	78,428	15,764,941,100	100.0	102.9	78,204	15,327,366,400	100.0	96.4	78,474	15,893,308,100	100.0	101.7	
都市計画税	土地	45,864	1,603,757,300	54.6	99.3	45,660	1,615,553,100	55.9	98.1	45,471	1,647,486,300	55.8	99.2
	家屋	51,283	1,332,557,600	45.4	104.5	50,820	1,274,643,300	44.1	97.8	50,801	1,303,149,700	44.2	101.8
	合 計	65,961	2,936,314,900	100.0	101.6	65,818	2,890,196,400	100.0	98.0	65,843	2,950,636,000	100.0	100.3

※償却資産は、総務大臣配分及び県知事配分を含む。

イ 土地年度別納税義務者数(固定資産概要調書による)

(単位:人)

納税義務者		令和4年度	令和3年度	令和2年度
	免税点未満のもの	6,709	6,608	6,507
	免税点以上のもの	54,522	54,382	54,303
	総 数	61,231	60,990	60,810

ウ 土地年度別評価状況(固定資産概要調書による)

区分 地目 年度	評価 総筆数 筆	評価 総地積 (A) ㎡	決定価格 総 額 (B) 千円	課税標準額 (免税点以上) 千円	平方メートル当り価格		
					平均価格 (B)/(A)*1000 円/㎡	最高価格 円/㎡	
田	4	8,902	5,161,090	6,816,380	2,585,283	1,321	68,442
	3	8,952	5,195,278	7,235,344	2,701,941	1,393	69,147
	2	8,995	5,219,596	7,883,587	2,894,091	1,510	70,076
畑	4	31,242	19,727,815	38,682,843	13,290,217	1,961	80,000
	3	31,463	19,803,039	40,923,015	13,785,202	2,067	80,000
	2	31,624	19,891,592	43,825,685	14,619,414	2,203	78,700
宅地	4	144,240	23,429,999	1,072,838,292	392,228,483	45,789	255,282
	3	144,113	23,284,950	1,086,211,052	395,719,110	46,649	261,952
	2	143,957	23,233,493	1,107,248,258	403,278,296	47,657	265,918
池沼	4	2	6,681	813	568	122	122
	3	1	33	1	0	30	49
	2	1	33	1	0	30	49
山林	4	22,295	55,954,483	1,345,039	1,243,485	24	1,819
	3	22,311	55,961,826	1,346,167	1,245,246	24	1,819
	2	22,298	55,962,282	1,346,862	1,245,460	24	1,819
鉱泉地	4	5	15	1,369	941	91,267	219,214
	3	5	15	1,418	969	94,533	226,696
	2	5	15	1,457	994	97,133	231,796
原野	4	5,006	11,311,793	84,271	68,885	7	172
	3	5,190	11,452,210	84,661	69,031	7	172
	2	5,189	11,452,651	84,667	69,040	7	172
雑種地	4	18,228	6,832,366	60,906,939	41,050,013	8,914	176,790
	3	17,831	6,634,477	60,498,547	40,587,361	9,119	181,318
	2	17,675	6,603,405	61,343,702	41,234,087	9,290	183,968
合計	4	229,920	122,424,242	1,180,675,946	450,467,875	9,644	
	3	229,866	122,331,828	1,196,300,205	454,108,860	9,779	
	2	229,744	122,363,067	1,221,734,219	463,341,382	9,985	

(課税標準額を除き免税点未満を含む)

エ 家屋年度別納税義務者数(固定資産概要調書による)

(単位:人)

納税義務者	区 分	令和4年度	令和3年度	令和2年度
	免税点未満のもの	1,865	2,167	1,944
	免税点以上のもの	60,395	59,920	59,970
	総 数	62,260	62,087	61,914

オ 家屋年度別評価状況(固定資産概要調書による)

種 別	区 分	年度	棟 数	床 面 積 (A) ㎡	評 価 額 (B) 千円	平方メートル当り
						(B)/(A)*1000 円/㎡
木 造		4	52,842	5,686,459	141,063,216	24,807
		3	52,999	5,672,624	136,410,002	24,047
		2	52,982	5,655,956	142,421,291	25,181
非 木 造		4	25,020	8,507,863	368,909,447	43,361
		3	25,044	8,553,598	367,151,013	42,924
		2	25,420	8,376,192	358,139,720	42,757
合 計		4	77,862	14,194,322	509,972,663	35,928
		3	78,043	14,226,222	503,561,015	35,397
		2	78,402	14,032,148	500,561,011	35,672

カ 木造以外の家屋年度別評価状況(固定資産概要調書による)

構造別	区 分	年度	棟 数	床 面 積 (A) ㎡	評 価 額 (B) 千円	平方メートル当り
						(B)/(A)*1000 円/㎡
鉄骨・鉄筋 コンクリート造		4	229	540,982	37,041,751	68,471
		3	233	548,622	37,320,408	68,026
		2	234	555,999	38,201,161	68,707
鉄筋コンクリート造		4	4,503	2,288,572	122,770,228	53,645
		3	4,870	2,331,005	124,000,018	53,196
		2	5,171	2,322,916	124,042,470	53,399
鉄 骨 造 (軽量を含む)		4	18,656	5,633,117	208,792,064	37,065
		3	18,298	5,628,398	205,523,154	36,515
		2	18,347	5,451,314	195,578,655	35,877
れんが造・ コンクリートブロック造		4	1,632	45,192	305,404	6,758
		3	1,643	45,573	307,433	6,746
		2	1,668	45,963	317,434	6,906
そ の 他		4	0	0	0	—
		3	0	0	0	—
		2	0	0	0	—
合 計		4	25,020	8,507,863	368,909,447	43,361
		3	25,044	8,553,598	367,151,013	42,924
		2	25,420	8,376,192	358,139,720	42,757

※一棟の家屋の構造について木造と木造以外の部分があるときの棟数は木造以外の家屋に含める。
 ※令和2年度からは、その他(石造)は、れんが造・コンクリートブロック造に含める。

キ 償却資産年度別評価状況(固定資産概要調査による)

(単位:千円・%)

区分	令和4年度			令和3年度			令和2年度		
	決定価格	課税標準額	前年度比	決定価格	課税標準額	前年度比	決定価格	課税標準額	前年度比
構 築 物	45,069,688	43,963,174	109.6	42,433,496	40,108,413	88.8	46,192,612	45,191,356	124.5
機械及び装置	61,474,138	60,026,682	109.6	58,515,071	54,776,083	84.4	66,868,318	64,882,099	104.5
船 舶	5,473,363	2,834,566	123.6	4,377,310	2,293,759	103.1	4,108,486	2,224,242	98.5
航 空 機	536	536	63.1	850	850	-	0	0	-
車両及び運搬具	721,696	721,696	94.6	784,335	762,973	102.3	745,591	745,591	104.2
工具、器具及び備品	26,587,247	26,556,345	104.5	25,765,897	25,416,824	89.0	28,614,009	28,571,679	112.9
法第389条 関 係	50,237,023	50,008,399	99.4	50,621,396	50,305,460	101.0	50,201,261	49,822,671	99.2
	1,112	1,112	98.1	1,134	1,134	95.5	1,187	1,187	93.1
法第743条第1項関係	-	-	-	-	-	-	-	-	-
合 計	189,564,803	184,112,510	106.0	182,499,489	173,665,496	90.7	196,731,464	191,438,825	108.2

(前年度比は課税標準額の比)

ク 国有資産等所在市町村交付金(固定資産概要調書による)

(単位:千円)

区 分			令和4年度		令和3年度		令和2年度	
			台帳価格	算定標準額	台帳価格	算定標準額	台帳価格	算定標準額
国 有 資 産	住宅に係るもの	1/6適用	123,479	20,580	126,474	21,079	132,091	22,015
		1/5 "	-	-	-	-	-	-
		1/4 "	-	-	-	-	-	-
		1/3 "	723	241	730	243	737	246
		2/5 "	58,470	23,388	61,677	24,670	65,096	26,038
	住宅以外のもの	4,064	4,064	4,105	4,105	4,147	4,147	
	国有林野	179,836	179,836	179,568	179,568	179,719	179,719	
	計	366,572	228,109	372,554	229,665	381,790	232,165	
公 有 資 産	住宅に係るもの	1/6適用	4,732,886	788,814	4,943,187	823,864	5,081,157	846,860
		1/5 "	-	-	-	-	-	-
		1/4 "	-	-	-	-	-	-
		1/3 "	13,447	4,482	13,796	4,599	14,092	4,697
		2/5 "	4,570,704	1,828,282	4,710,021	1,884,008	4,382,689	1,753,076
	住宅以外のもの	1,857,985	1,857,985	1,956,466	1,956,466	2,027,739	2,027,739	
	計	11,175,022	4,479,563	11,623,470	4,668,937	11,505,677	4,632,372	
合 計	11,541,594	4,707,672	11,996,024	4,898,602	11,887,467	4,864,537		

ケ 都市計画税課税標準額等(固定資産概要調書による)

(単位:千円・%)

	令和4年度			令和3年度			令和2年度		
	評価額	課税標準額	前年度比	評価額	課税標準額	前年度比	評価額	課税標準額	前年度比
土地	1,076,611,800	538,164,944	99.3	1,089,344,968	542,103,607	98.0	1,111,334,784	552,904,085	99.2
家屋	448,629,936	448,113,669	104.9	434,039,462	427,305,474	97.5	438,880,880	438,357,145	101.8
合計	1,525,241,736	986,278,613	101.7	1,523,384,430	969,409,081	97.8	1,550,215,664	991,261,230	100.3

(前年度比は課税標準額の比)

(4) 軽自動車税

ア 種別割

〈決算〉

区分	令和3年度			令和2年度			令和元年度			
	課税台数 台	調定額 円	前年度比 %	課税台数 台	調定額 円	前年度比 %	課税台数 台	調定額 円	前年度比 %	
原動機付自転車	50cc以下	17,626,000	95.5	9,229	18,458,000	96.6	9,555	19,110,000	96.0	
	50cc超～90cc以下	974,000	97.8	498	996,000	91.5	544	1,088,000	97.5	
	90cc超～125cc以下	5,131,200	103.1	2,073	4,975,200	101.5	2,043	4,903,200	102.9	
	ミニカー	688,200	96.9	192	710,400	111.6	172	636,400	102.4	
軽自動車	二輪車	9,291,600	101.6	2,540	9,144,000	101.6	2,501	9,003,600	98.5	
	三輪車	9,200	100.0	2	9,200	100.0	2	9,200	100.0	
	四輪車	乗用	20,700	119.7	3	17,300	250.7	1	6,900	100.0
		貨物用	400,905,000	104.4	40,541	383,955,900	104.1	40,130	368,675,700	104.0
小型特殊	農業用	1,582,200	100.6	439	1,573,500	109.1	411	1,442,800	110.7	
	特殊作業用	56,769,200	100.9	11,353	56,237,800	101.2	11,376	55,571,400	100.8	
二輪の小型自動車	361	866,400	102.3	353	847,200	102.3	345	828,000	102.1	
合計	542	3,197,800	99.6	544	3,209,600	99.6	546	3,221,400	98.9	
合計	2,569	15,414,000	101.4	2,534	15,204,000	101.6	2,495	14,970,000	103.7	
合計	70,560	512,475,500	103.5	70,301	495,338,100	103.3	70,121	479,466,600	103.1	

項目	令和3年度	令和2年度	令和元年度
1世帯当り所有台数	0.76台	0.76台	0.76台
非課税(官公署)	308台	310台	315台
減免(身体障害者等)	475台	465台	459台

イ 環境性能割

〈決算〉

区分	令和3年度		令和2年度		令和元年度	
	税額等	前年度比	税額等	前年度比	税額等	前年度比
課税台数	台 1,120	% 106.9	台 1,048	% 403.1	台 260	% —
調定額	円 19,674,600	% 108.3	円 18,167,200	% 400.8	円 4,532,300	% —

(5) 市たばこ税

〈決算〉

区分	令和3年度		令和2年度		令和元年度	
	税額等	前年度比	税額等	前年度比	税額等	前年度比
売渡本数	本 235,094,182	% 98.1	本 239,613,713	% 93.1	本 257,465,336	% 94.9
調定額	円 1,483,183,478	% 105.3	円 1,408,239,514	% 96.6	円 1,457,865,824	% 99.6

(6) 入湯税

〈決算〉

区分	令和3年度		令和2年度		令和元年度	
	税額等	前年度比	税額等	前年度比	税額等	前年度比
入湯客数	人 54,701	% 80.2	人 68,191	% 56.2	人 121,327	% 98.9
調定額	円 8,205,150		円 10,228,650		円 18,199,050	
税率等	特徴 義務者	税率	特徴 義務者	税率	特徴 義務者	税率
	10	150円	11	150円	11	150円

6 徴収

(1) 市税の徴収に関する経費

(単位:千円)

区分	令和4年度(見込)	令和3年度	令和2年度	令和元年度	平成30年度	平成29年度
1 市税	33,933,810	33,794,941	35,029,533	35,051,102	35,118,506	35,480,822
2 個人県民税	7,509,284	7,485,305	7,696,992	7,711,592	7,663,123	7,785,458
3 合計	41,443,094	41,280,246	42,726,525	42,762,694	42,781,629	43,266,280
4 基本給	234,112	226,468	225,035	234,229	238,321	229,228
5 諸手当	167,170	158,840	157,233	159,152	154,627	149,308
時間外手当	30,020	22,986	26,273	28,150	25,902	28,598
特殊勤務手当	265	268	363	433	453	414
その他の手当	136,885	135,586	130,597	130,569	128,272	120,296
6 その他	102,676	102,979	101,041	80,935	81,527	78,113
7 小計	503,958	488,287	483,309	474,316	474,475	456,649
8 旅費	1,515	1,294	281	593	604	675
9 賃金	0	0	0	23,189	23,313	29,773
10 その他	161,057	155,033	142,621	142,775	142,288	142,986
11 小計	162,572	156,327	142,902	166,557	166,205	173,434
12 その他	2,804	2,532	2,504	550	600	600
13 その他	163,883	84,645	100,144	130,658	76,596	103,880
14 合計	833,217	731,791	728,859	772,081	717,876	734,563
15 納税通知書を基準にした額	301,500	304,236	306,315	305,598	303,420	303,057
16 徴収額を基準にした額	0	509	656	539	598	572
17 合計	301,500	304,745	306,971	306,137	304,018	303,629
18 (14-17)	531,717	427,046	421,888	465,944	413,858	430,934
19 (14/3)%	2.0	1.8	1.7	1.8	1.7	1.7
20 (18/1)%	1.6	1.3	1.2	1.3	1.2	1.2
徴税職員数	69	71	70	70	70	70

(2) 滞納処分

ア 差押(令和3年度)

	不動産		電話加入権		債権その他		合計	
	件数	金額	件数	金額	件数	金額	件数	金額
差 押	11	7,486	0	0	1,217	234,976	1,228	242,462
解 除 等	53	40,097	0	0	1,248	247,500	1,301	287,597
(換価処分)	0	0	0	0	(2,115)	(153,764)	(2,115)	(153,764)

※換価処分については、平成30年度以前の差押分も含む

イ 交付要求

前年度繰越分		令和3年度分		令和3年度解除分				令和4年度への継続	
				納付解除		事件終了			
件数	金額	件数	金額	件数	金額	件数	金額	件数	金額
103	345,742	151	274,649	31	12,897	136	261,752	87	345,742

(3) 不納欠損額

年 度 税 目	令和3年度		令和2年度		令和元年度	
	人数	金額	人数	金額	人数	金額
市 民 税	1,057	77,430,193	1,148	54,243,079	899	45,701,119
個 人	1,008	73,479,596	1,094	50,858,975	863	43,601,019
法 人	49	3,950,597	54	3,384,104	36	2,100,100
固定資産税	616	62,777,933	620	49,786,788	509	28,639,425
軽自動車税	152	4,062,950	453	3,663,477	423	2,531,722
特別土地保有税	0	0	0	0	0	0
市たばこ税	0	0	0	0	0	0
都市計画税	616	11,876,778	620	9,430,212	509	5,409,028
合 計	2,441	156,147,854	2,841	117,123,556	2,340	82,281,294

(4)口座振替利用状況

			令和3年度	令和2年度	令和元年度	平成30年度	平成29年度
個人市民税 (普通徴収)	振替 依頼	件数	24,594	25,730	25,691	27,614	31,245
		金額(千円)	1,622,268	1,610,954	1,646,151	1,685,092	2,233,400
	振替 実績	件数	23,814	24,870	24,586	26,531	30,067
		金額(千円)	1,579,759	1,561,009	1,576,014	1,619,172	2,148,625
	振替率		96.8%	96.7%	95.7%	96.1%	96.2%
	利用率		25.5%	25.0%	25.6%	24.4%	26.4%
固定資産税 都市計画税	振替 依頼	件数	152,502	154,349	154,715	155,451	155,770
		金額(千円)	9,252,328	9,652,853	9,461,166	9,319,332	8,750,337
	振替 実績	件数	149,144	150,842	150,922	151,515	151,774
		金額(千円)	9,072,559	9,466,662	9,275,633	9,105,145	8,534,428
	振替率		97.8%	97.7%	97.5%	97.5%	97.4%
	利用率		48.8%	49.2%	49.3%	49.6%	49.7%
軽自動車税	振替 依頼	件数	14,266	14,095	14,233	14,226	14,401
		金額(千円)	97,946	94,135	91,624	88,859	86,439
	振替 実績	件数	13,919	13,782	14,028	13,857	14,028
		金額(千円)	95,267	91,888	88,996	86,305	83,852
	振替率		97.6%	97.8%	98.6%	97.4%	97.4%
	利用率		26.7%	26.7%	27.0%	27.7%	27.9%
合 計	振替 依頼	件数	191,362	194,174	194,639	197,291	201,416
		金額(千円)	10,972,542	11,357,942	11,198,941	11,093,283	11,070,176
	振替 実績	件数	186,877	189,494	189,536	191,903	195,869
		金額(千円)	10,747,585	11,119,559	10,940,643	10,810,622	10,766,905
	振替率		97.7%	97.6%	97.4%	97.3%	97.2%
	利用率		41.3%	41.3%	41.7%	41.3%	41.7%

※1 振替率 振替実績件数を振替依頼件数で除したもの。

※2 利用率 1期あたりの振替依頼件数を納税義務者数で除したもの。

(5)コンビニ利用状況

	令和3年度	令和2年度	令和元年度	平成30年度	平成29年度
件 数	122,348	120,495	117,939	115,493	110,896
金額(千円)	2,722,095	2,651,254	2,534,057	2,366,298	2,221,617

7 税関係税外収入(一般会計)

(単位:千円)

年 度	令和3年度		令和2年度		令和元年度	
	予算額	収入額	予算額	収入額	予算額	収入額
督促手数料	3,000	2,264	3,000	2,436	3,000	2,678
延滞金	60,000	81,400	60,000	90,417	60,000	107,811
県民税徴収 事務委託金	301,500	326,417	301,500	322,547	301,500	318,593
合 計	364,500	410,081	364,500	415,400	364,500	429,082

市たばこ税	小売販売業者に 売り返す製造たばこ	日本たばこ産業株式会社 特定販売業者 卸売業者		小売販売業者等に対して売り返し等をした製造たばこの合計本数 紙巻たばこ等 1,000本につき 6,552円	当月分を翌月末までに申告納付
特別土地保有税	土地の保有又はその取得	所有者又は取得者	保有 1月1日 取得 1月1日 遊休土地 7月1日 1月1日	イ 保有分 土地の取得価格 × 1.4/100 - 固定資産税額 免税点 5,000㎡未満 ロ 取得分 土地の取得価格 × 3/100 - 不動産取得税額 免税点 5,000㎡未満 ハ 遊休土地分 時価又は取得価格のどれか高い金額 × 1.4/100 - (固定資産税 + 土地の保有に係る特別土地保有税額) 免税点 1,000㎡未満	地方税法等の一部を改正する法律 (平成15年9月31日公布)により、平成 15年度以降新たな課税を行なわな い。 保有、取得、遊休土地
入湯税	鉱泉浴場における入湯	特別徴収義務者(事業者)		入湯日数 1人1日につき 150円	事業者が特別徴収 当月分を翌月末までに申告納付
都市計画税	市街化区域土地・家屋	所有者	1月1日	課税標準の0.3/100 免税点 固定資産税が免税となるもの	1月1日時点の所有者に課税 固定資産税の納期と同一

(2) 過去3年間の地方税改正の概要

	個人住民税・法人住民税	軽自動車税・市たばこ税・入湯税	固定資産税・都市計画税・特別土地保有税
令和2年度	<p>1 未婚のひとり親に対する税制上の措置及び寡婦(寡夫)控除の見直し (令和3年1月1日施行)</p> <p>2 新型コロナウイルス感染症等に係る税額控除の特例 (令和3年1月1日施行)</p> <p>3 国税における連結納税制度の見直しに伴う対応 (令和4年4月1日施行)</p> <p>1 新型コロナウイルス感染症等に係る徴収猶予の特例</p>	<p>1 新型コロナウイルス感染症等に係る環境性能割の臨時的軽減の延長</p> <p>2 軽量な葉巻たばこの課税方式の見直し</p>	<p>1 現に所有している者(相続人等)の申告の制度化</p> <p>2 使用者を所有者とみなす制度の拡大</p> <p>3 新型コロナウイルス感染症等の影響に係る固定資産税の特例措置(令和3年度課税で適用)</p>
令和3年度	<p>1 住宅借入金等特別税額控除の特例の適用期限の延長</p>	<p>1 環境性能割の臨時的軽減の延長</p> <p>2 環境性能割の税率区分の見直し</p> <p>3 グリーン化特例(軽課)の対象の重点化及び基準の見直し</p>	<p>1 固定資産税(土地)の負担調整措置の現行の仕組みを3年延長 令和3年度に限り、負担調整等により課税標準が増加する土地について前年度の課税標準に据え置く</p> <p>2 令和4年度又は令和5年度における土地の価格の特例</p> <p>3 雨水貯留浸水施設に係る固定資産税負担の軽減措置の創設</p>
令和4年度	<p>1 住宅借入金等特別税額控除の見直し (令和5年1月1日施行)</p> <p>2 上場株式等の配当所得等に係る課税方式の見直し (令和6年1月1日施行)</p> <p>3 扶養親族申告書の記載事項に係る見直し (令和5年1月1日施行)</p>		<p>1 土地(商業地等)に係る固定資産税等の負担調整措置 令和4年度に限り課税標準額の上昇幅を半減</p> <p>2 貯留機能保全区域の指定を受けた土地に係る課税標準の特例措置の創設</p> <p>3 新築住宅に係る税額の減額措置の縮減及び適用期限の延長</p> <p>4 省エネ改修を行った既存住宅に係る税額の減額措置の拡充及び縮減並びに適用期限の延長</p> <p>5 公営防置設備に係る課税標準の特例の縮減及び適用期限の延長</p>



令和4年度

税務概要

編集発行 沼津市財務部納税管理課
令和4年11月
沼津市役所
所在地 〒410-8601
静岡県沼津市御幸町16番1号
電話 055-931-2500 (代表)
055-934-4730 (直通)

