

令和3年度

# 税務概要

静岡県沼津市

## 目 次

1 市の概要	
(1) 人口及び世帯数等	1
2 税務機構	
(1) 機構	2
(2) 事務分掌	3
3 財政	
(1) 歳入決算の推移	4
(2) 歳出決算の推移	5
(3) 令和3年度歳入歳出当初予算	6
4 市税	
(1) 令和2年度市税決算額	7
(2) 決算額年度比較表	8
(3) 決算額年度比較表(税目別)	9
(4) 予算・決算年度比較表	10
(5) 調定額年度比較表	11
(6) 市税負担の状況(人口1人当たり及び1世帯当り)	12
5 課税状況	
(1) 個人市民税	
ア 納税義務者数及び調定額の推移	13
イ 所得割額の推移	13
ウ 令和3年度納税義務者等に関する調	14
エ 令和3年度所得割課税状況(所得区分別)	15
オ 令和3年度所得割課税状況(課税標準段階別)	16
(2) 法人市民税	
ア 調定額の推移	17
イ 令和2年度業種別課税状況	17
ウ 令和2年度規模別課税状況	18
(3) 固定資産税・都市計画税	
ア 年度別納税義務者数及び調定額	19
イ 土地年度別納税義務者数	20
ウ 土地年度別評価状況	20
エ 家屋年度別納税義務者数	21
オ 家屋年度別評価状況	21

カ 木造以外の家屋年度別評価状況	21
キ 償却資産年度別評価状況	22
ク 国有資産等所在市町村交付金	23
ケ 都市計画税課税標準額等	23
(4) 軽自動車税	
ア 種別割	24
イ 環境性能割	25
(5) 市たばこ税	25
(6) 入湯税	25
6 徴収	
(1) 市税の徴収に関する経費	26
(2) 滞納処分	
ア 差押	27
イ 交付要求	27
(3) 不納欠損額	27
(4) 口座振替利用状況	28
(5) コンビニ利用状況	28
7 税関係税外収入(一般会計)	29
8 参考	
(1) 令和3年度沼津市の税制一覧表	30
(2) 過去3年間の地方税改正の概要	32

## 1 市の概要

沼津市は、静岡県東部地域の中央に位置し、歴史的、社会的経緯から経済、産業面等における中心的な役割を果たす都市として発展してきており、広域的な商業、交通、行政、教育、文化等の機能が集積しています。

大正12年に市政を施行して以来、周辺地域との合併により市域を拡大して、現在、行政区域面積は約187km<sup>2</sup>、人口は約19万3千人となっています。

周辺には、雄大な富士山をはじめ箱根山、伊豆半島、駿河湾など豊かな自然に囲まれ、気候も年間を通して温暖、さらには首都100km圏内に位置するなど、恵まれた自然的・地理的条件を有する都市です。

### (1) 人口及び世帯数等

(各年4月1日現在)

区 分	人 口 (人)	世帯数 (世帯)	面 積 (km <sup>2</sup> )	1世帯当り 人 数 (人/世帯)	1平方キロメートル当り	
					人 口 (人/km <sup>2</sup> )	世帯数 (世帯/km <sup>2</sup> )
平成29年	198,124	90,521	186.96	2.2	1,060	484
平成30年	196,530	91,015	186.96	2.2	1,051	487
平成31年	195,039	91,624	186.96	2.1	1,043	490
令和2年	194,207	92,467	186.96	2.1	1,039	495
令和3年	192,644	92,835	186.96	2.1	1,030	497

## 2 税務機構

### (1) 機構

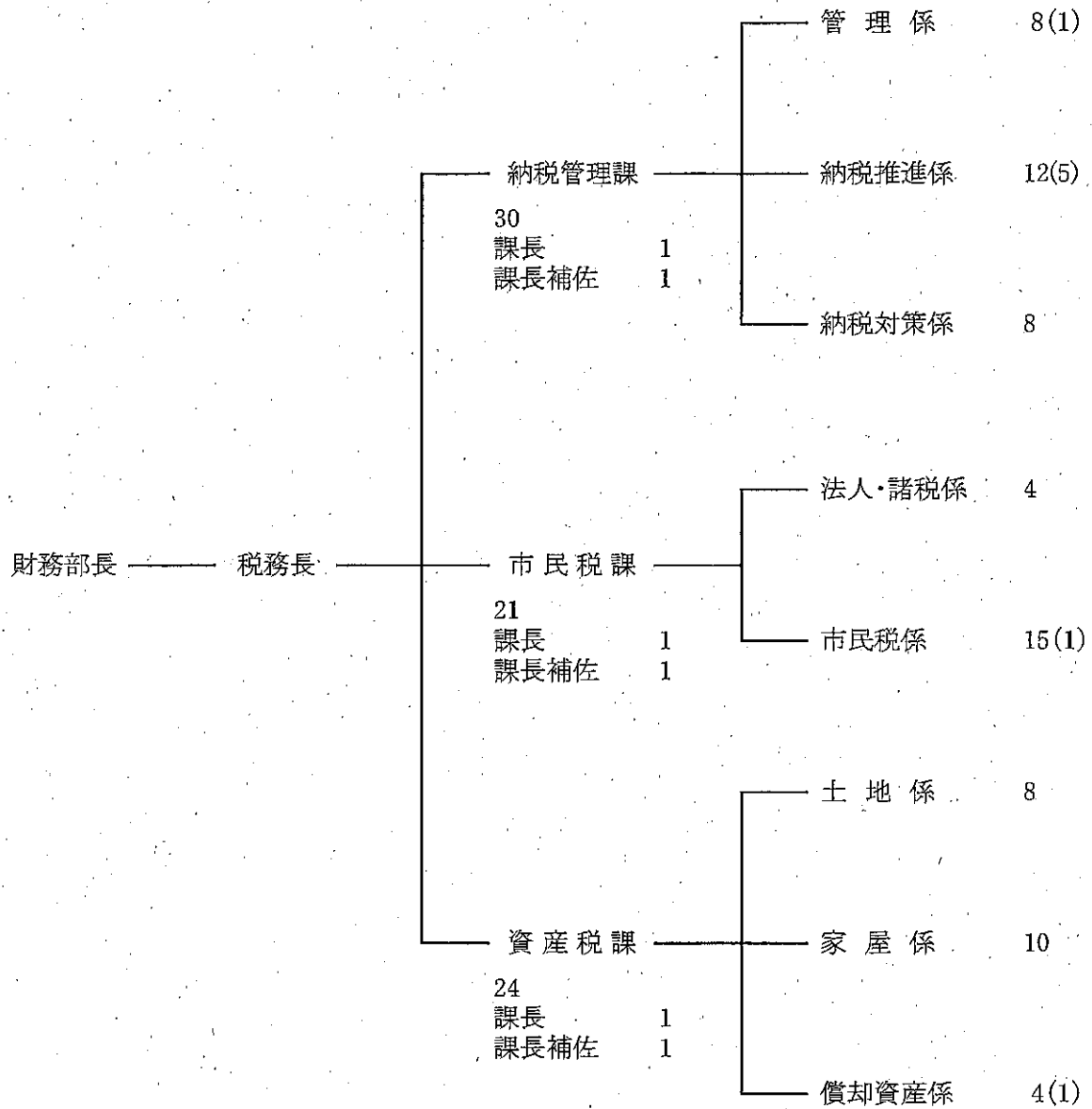

令和3年4月1日現在  
( )は会計年度任用職員の内数

## (2) 事務分掌

税務長：税務事務を掌理し、税務職員を指揮監督して財務部長を補佐する。

部 名	課 名	係 名	分 掌 事 務
財 務 部	納税管理課	管理係	<ol style="list-style-type: none"> <li>1 納税思想の啓発に関する事</li> <li>2 市税の収納整理及び督促状の発付に関する事</li> <li>3 過誤納金の還付及び充当に関する事</li> <li>4 納税推進協議会に関する事</li> <li>5 市税に係る諸統計資料の取りまとめに関する事</li> <li>6 県民税の送金に関する事</li> <li>7 納税管理課、市民税課及び資産税課に係る予算並びに決算に関する事</li> <li>8 固定資産評価審査委員会に関する事</li> <li>9 他の係並びに市民税課及び資産税課に属さない事</li> </ol>
		納税推進係	<ol style="list-style-type: none"> <li>1 現年滞納金の徴収及び滞納整理に関する事</li> <li>2 納税相談に関する事</li> <li>3 実情照会に関する事</li> <li>4 市税滞納金の納税の猶予に関する事</li> </ol>
		納税対策係	<ol style="list-style-type: none"> <li>1 過年滞納金の徴収及び滞納整理に関する事</li> <li>2 滞納処分及び交付要求に関する事</li> <li>3 滞納者の財産の差押えに関する事</li> <li>4 差押財産の換価処分に関する事</li> <li>5 滞納事案の滞納整理機構への移管に関する事</li> <li>6 公売等に関する事</li> </ol>
	市民税課	市民税係	<ol style="list-style-type: none"> <li>1 市民実態調査及び資料の整備に関する事</li> <li>2 個人の市・県民税の賦課及び納税の通知に関する事</li> <li>3 個人の市・県民税の納期限の延長及び減免に関する事</li> <li>4 個人の市・県民税の取りまとめに関する事</li> <li>5 市・県民税の特別徴収義務者に関する事</li> </ol>
		法人・諸税係	<ol style="list-style-type: none"> <li>1 法人等の市民税の賦課及び納税の通知に関する事</li> <li>2 法人等の市民税の納期限の延長及び減免に関する事</li> <li>3 軽自動車税、市たばこ税及び入湯税の賦課及び納税の通知に関する事</li> <li>4 軽自動車税の納期限の延長及び減免に関する事</li> </ol>
	資産税課	土地係	<ol style="list-style-type: none"> <li>1 固定資産税、都市計画税及び特別土地保有税の賦課並びに納税の通知に関する事</li> <li>2 固定資産税、都市計画税及び特別土地保有税の納期限の延長並びに減免に関する事</li> <li>3 土地の調査、評価及び課税台帳等の整備に関する事</li> <li>4 国有資産等所在市町村交付金に関する事</li> <li>5 土地の公示価格に関する事</li> <li>6 評価替えに関する事</li> </ol>
		家屋係	<ol style="list-style-type: none"> <li>1 固定資産税及び都市計画税の賦課並びに納税の通知に関する事</li> <li>2 固定資産税及び都市計画税の納期限の延長並びに減免に関する事</li> <li>3 家屋の調査、評価及び課税台帳の整備に関する事</li> <li>4 評価替えに関する事</li> </ol>
		償却資産係	<ol style="list-style-type: none"> <li>1 固定資産税の賦課及び納税の通知に関する事</li> <li>2 固定資産税の納期限の延長及び減免に関する事</li> <li>3 償却資産の調査、評価及び課税台帳の整備に関する事</li> </ol>

### 3 財政

#### (1) 歳入決算の推移

一般会計

(単位：千円・%)

科目	令和2年度		令和元年度		平成30年度		平成29年度		平成28年度	
	決算額	構成比	決算額	構成比	決算額	構成比	決算額	構成比	決算額	構成比
自主財源	42,873,107	44.1	43,687,102	59.3	44,174,816	60.4	42,855,179	60.2	43,232,008	60.0
市税	35,029,533	36.0	35,051,102	47.6	35,118,506	48.0	35,480,822	49.9	35,162,236	48.8
分担金及び負担金	612,267	0.6	696,288	0.9	813,630	1.1	829,750	1.2	826,960	1.1
使用料及び手数料	1,062,974	1.1	1,235,694	1.7	1,271,207	1.7	1,294,873	1.8	1,293,625	1.8
財産収入	457,428	0.5	540,014	0.7	689,984	1.0	516,082	0.7	412,035	0.6
寄附金	503,544	0.5	425,359	0.6	310,016	0.4	236,390	0.3	185,753	0.2
繰入金	2,585,718	2.7	2,450,241	3.3	2,949,269	4.0	1,544,562	2.2	862,470	1.2
繰越金	1,188,465	1.2	1,959,292	2.7	1,740,331	2.4	1,375,202	1.9	3,364,207	4.7
諸収入	1,433,178	1.5	1,329,112	1.8	1,281,873	1.8	1,577,498	2.2	1,124,722	1.6
依存財源	54,317,976	55.9	30,022,444	40.7	28,928,641	39.6	28,283,556	39.8	28,878,526	40.0
地方譲与税	500,459	0.5	491,432	0.7	481,305	0.7	477,174	0.7	472,112	0.7
国有提供施設等所在 市町村助成交付金	300	0.0	300	0.0	300	0.0	300	0.0	300	0.0
地方特例交付金	196,938	0.2	351,358	0.5	145,114	0.2	111,725	0.2	109,294	0.1
地方交付税	1,972,896	2.0	2,154,279	2.9	1,864,985	2.5	1,994,291	2.8	2,049,021	2.8
国庫支出金	35,054,426	36.1	12,214,105	16.6	11,285,656	15.4	11,646,640	16.4	12,120,820	16.8
小計(国分)	37,725,019	38.8	15,211,474	20.7	13,777,360	18.8	14,230,130	20.1	14,751,547	20.4
利子割交付金	27,871	0.0	28,359	0.0	59,997	0.1	59,586	0.1	35,785	0.1
配当割交付金	118,635	0.1	131,599	0.2	114,187	0.2	148,544	0.2	106,723	0.1
地方消費税交付金	4,536,775	4.7	3,748,926	5.1	4,037,507	5.5	3,915,762	5.5	3,781,375	5.2
ゴルフ場利用税交付金	90,740	0.1	96,794	0.1	95,932	0.1	101,050	0.1	100,570	0.1
自動車取得税交付金	0	0.0	94,492	0.1	185,754	0.2	175,974	0.3	128,391	0.2
環境性能割交付金	54,370	0.1	27,067	0.0	—	—	—	—	—	—
交通安全対策特別交付金	48,549	0.0	43,642	0.1	45,240	0.1	48,119	0.1	48,155	0.1
株式等譲渡所得割交付金	160,745	0.2	88,422	0.1	113,757	0.2	173,558	0.2	80,796	0.1
法人事業税交付金	260,539	0.3	—	—	—	—	—	—	—	—
県支出金	5,634,533	5.8	4,854,669	6.6	4,678,507	6.4	4,500,033	6.3	4,224,684	5.9
小計(県分)	10,932,757	11.3	9,113,970	12.3	9,330,881	12.8	9,122,626	12.8	8,506,479	11.8
市債	5,660,200	5.8	5,697,000	7.7	5,820,400	8.0	4,930,800	6.9	5,620,500	7.8
合計	97,191,083	100.0	73,709,546	100.0	73,103,457	100.0	71,138,735	100.0	72,110,534	100.0

## (2) 歳出決算の推移

一般会計

(単位：千円・%)

科目	年度	令和2年度		令和元年度		平成30年度		平成29年度		平成28年度	
		決算額	構成比	決算額	構成比	決算額	構成比	決算額	構成比	決算額	構成比
議会費		441,933	0.4	452,549	0.6	425,285	0.6	454,782	0.7	454,315	0.6
総務費		27,352,849	28.7	7,157,156	9.9	7,331,703	10.3	6,553,600	9.5	8,293,666	11.7
民生費		28,693,319	30.1	27,299,904	37.6	26,178,919	36.8	26,433,192	38.1	25,146,149	35.6
衛生費		6,757,775	7.1	7,121,167	9.8	7,392,862	10.4	7,310,372	10.5	7,736,440	10.9
労働費		85,091	0.1	85,277	0.1	92,357	0.1	67,057	0.1	69,909	0.1
農林水産業費		940,669	1.0	864,868	1.2	786,890	1.1	776,885	1.1	753,938	1.1
商工費		2,136,381	2.2	1,205,246	1.7	1,146,648	1.6	1,118,709	1.6	903,104	1.3
土木費		11,651,083	12.2	11,570,954	16.0	11,602,556	16.3	11,267,545	16.2	11,847,271	16.8
消防費		2,728,664	2.9	2,734,823	3.8	2,725,919	3.9	2,655,531	3.8	3,047,216	4.3
教育費		7,480,121	7.8	6,924,643	9.5	6,192,402	8.7	5,534,091	8.0	5,408,800	7.6
災害復旧費		61,366	0.1	13,329	0.0	0	0.0	0	0.0	0	0.0
公債費		7,065,307	7.4	7,091,165	9.8	7,268,624	10.2	7,226,640	10.4	7,074,525	10.0
予備費		0	0.0	0	0.0	0	0.0	0	0.0	0	0.0
合計		95,394,558	100.0	72,521,081	100.0	71,144,165	100.0	69,398,404	100.0	70,735,333	100.0



## (3) 令和3年度 歳入歳出当初予算

一般会計

(単位：千円・%)

歳 入			歳 出		
科 目	予 算 額	構 成 比	科 目	予 算 額	構 成 比
自 主 財 源	37,936,966	53.4	議 会 費	461,199	0.7
市 税	31,800,000	44.7	総 務 費	6,474,383	9.1
分担金及び負担金	544,550	0.8	( 徴 税 費 )	(965,439)	(1.4)
使用料及び手数料	1,191,884	1.7	民 生 費	28,459,941	40.0
財 産 収 入	401,950	0.6	衛 生 費	7,051,909	9.9
寄 附 金	365,002	0.5	労 働 費	98,851	0.1
繰 入 金	1,216,655	1.7	農 林 水 産 業 費	823,727	1.2
繰 越 金	483,566	0.7	商 工 費	1,261,053	1.8
諸 収 入	1,933,359	2.7	土 木 費	10,279,074	14.5
依 存 財 源	33,163,034	46.6	消 防 費	2,696,524	3.8
地 方 譲 与 税	528,000	0.7	教 育 費	6,328,746	8.9
国有提供施設等所在 市町村助成交付金	300	0.0	災 害 復 旧 費	40	0.0
地方特例交付金	1,700,000	2.4	公 債 費	7,064,553	9.9
地 方 交 付 税	2,500,000	3.5	予 備 費	100,000	0.1
国 庫 支 出 金	12,178,453	17.1			
利子割交付金	60,000	0.1			
配当割交付金	120,000	0.2			
株式等譲渡所得割交付金	120,000	0.2			
法人事業税交付金	260,000	0.4			
地方消費税交付金	4,800,000	6.7			
ゴルフ場利用税交付金	100,000	0.1			
環境性能割交付金	90,000	0.1			
交通安全対策特別交付金	50,000	0.1			
県 支 出 金	5,607,081	7.9			
市 債	5,049,200	7.1			
合 計	71,100,000	100.0	合 計	71,100,000	100.0

# 4 市 税

## (1) 令和2年度 市税決算額

(単位:円・%)

税 目	予 算 額	調 定 額	収 入 額	未 納 額	不 納 欠 損 額	翌 年 度 へ 繰 越 額	収 入 率	前 年 度 収 入 率	収 入 率 の 対 前 年 度 差	対 予 算 収 入 率
市 税	總 合 計	34,700,000,000	36,366,234,511	35,029,533,210	1,336,701,301	117,123,556	96.32	96.78	-0.46	100.95
	現年課税分	34,350,000,000	35,285,906,756	34,728,138,688	557,768,098	6,324,868	98.42	99.03	-0.61	101.10
	滞納繰越分	350,000,000	1,080,327,755	301,394,552	778,933,203	110,798,688	27.90	26.43	1.47	86.11
市 民 税	合 計	13,884,000,000	14,686,304,169	14,101,116,298	585,187,871	54,243,079	96.02	96.73	-0.71	101.56
	個 人	11,523,000,000	11,972,816,310	11,616,076,666	356,739,654	50,858,975	97.02	96.58	0.44	100.81
	現年課税分	11,360,000,000	11,606,470,892	11,473,995,645	132,475,247	164,468	98.86	98.67	0.20	101.00
	滞納繰越分	163,000,000	366,345,418	142,081,011	224,264,407	50,674,507	38.78	34.97	3.81	87.17
法 人	2,361,000,000	2,713,487,859	2,485,039,642	228,448,217	3,384,104	91.58	97.34	-5.76	105.26	
現年課税分	2,352,000,000	2,636,543,200	2,475,993,750	160,549,450	0	93.91	99.68	-5.77	105.27	
滞納繰越分	9,000,000	76,944,659	9,045,892	67,898,767	3,384,104	11.76	8.89	2.87	100.51	
固 定 資 産 税	合 計	15,911,000,000	16,642,444,594	16,023,891,130	618,553,464	49,786,788	96.28	96.58	-0.30	100.71
	小 計	15,843,000,000	16,574,341,394	15,955,787,930	618,553,464	49,786,788	96.27	96.57	-0.30	100.71
	現年課税分	15,697,000,000	16,051,722,100	15,835,598,921	216,123,179	5,155,909	98.65	99.10	-0.45	100.88
	滞納繰越分	146,000,000	522,619,294	120,189,009	402,430,285	44,630,879	23.00	22.92	0.08	82.32
現年課税分	68,000,000	68,103,200	68,103,200	0	0	100.00	100.00	0.00	100.15	
軽自動車税	合 計	505,000,000	543,381,637	512,461,330	30,920,307	3,663,477	94.31	93.61	0.69	101.48
	小 計	482,000,000	525,214,437	494,294,130	30,920,307	3,663,477	94.11	93.55	0.56	102.55
	現年課税分	475,000,000	495,338,100	486,990,487	8,347,613	7,900	98.31	97.90	0.41	102.52
	滞納繰越分	7,000,000	29,876,337	7,303,643	22,572,694	3,655,577	24.45	19.76	4.69	104.34
現年課税分	33,000,000	18,167,200	18,167,200	0	0	100.00	100.00	0.00	78.99	
市 た ば こ 税	合 計	1,403,000,000	1,408,239,514	1,408,239,514	0	0	100.00	100.00	0.00	100.37
	現年課税分	1,403,000,000	1,408,239,514	1,408,239,514	0	0	100.00	100.00	0.00	100.37
	滞納繰越分	0	0	0	0	0	0.00	0.00	0.00	0.00
	合 計	12,000,000	10,346,250	10,346,250	0	0	100.00	99.35	0.65	86.22
現年課税分	12,000,000	10,228,650	10,228,650	0	0	100.00	99.35	0.65	85.24	
滞納繰越分	0	117,600	117,600	0	0	0.00	0.00	0.00	0.00	
入 湯 税	合 計	2,985,000,000	3,075,518,347	2,973,478,688	102,039,659	9,430,212	96.68	97.03	-0.35	99.61
	現年課税分	2,960,000,000	2,991,093,900	2,950,821,291	40,272,609	976,591	98.65	99.10	-0.45	99.69
	滞納繰越分	25,000,000	84,424,447	22,657,397	61,767,050	8,453,621	26.84	26.81	0.03	90.63
	合 計	25,000,000	84,424,447	22,657,397	61,767,050	8,453,621	26.84	26.81	0.03	90.63
都 市 計 画 税	現年課税分	2,960,000,000	2,991,093,900	2,950,821,291	40,272,609	976,591	98.65	99.10	-0.45	99.69
	滞納繰越分	25,000,000	84,424,447	22,657,397	61,767,050	8,453,621	26.84	26.81	0.03	90.63

(2) 決算額 年度比較表

(単位:円・%)

	令和2年度		令和元年度		平成30年度		平成29年度		平成28年度	
	金額	対前年度増減	金額	対前年度増減	金額	対前年度増減	金額	対前年度増減	金額	対前年度増減
		率		率		率		率		
当初予算額	34,700,000,000	-300,000,000	35,000,000,000	100,000,000	34,900,000,000	-100,000,000	35,000,000,000	0	35,000,000,000	400,000,000
現年分	34,350,000,000	-250,000,000	34,500,000,000	100,000,000	34,500,000,000	-100,000,000	34,500,000,000	0	34,500,000,000	480,000,000
繰越分	350,000,000	-50,000,000	400,000,000	0	400,000,000	0	400,000,000	0	400,000,000	-80,000,000
最終予算額	34,700,000,000	-300,000,000	35,000,000,000	100,000,000	34,900,000,000	-100,000,000	35,000,000,000	0	35,000,000,000	400,000,000
現年分	34,350,000,000	-250,000,000	34,500,000,000	100,000,000	34,500,000,000	-100,000,000	34,500,000,000	0	34,500,000,000	480,000,000
繰越分	350,000,000	-50,000,000	400,000,000	0	400,000,000	0	400,000,000	0	400,000,000	-80,000,000
当初と最終との差(補正)	0	0	0	0	0	0	0	0	0	0
認定額	36,366,294,511	148,758,658	36,217,475,853	-121,270,845	36,338,746,698	-550,481,998	36,889,228,696	158,365,980	36,730,862,716	-458,130,864
現年分	35,285,906,756	191,538,300	35,094,368,456	39,010,899	35,055,357,557	-398,834,470	35,454,192,027	244,982,617	35,209,209,410	-297,491,577
繰越分	1,080,327,755	-42,779,642	1,123,107,397	-160,281,744	1,283,389,141	-151,647,528	1,435,036,669	-86,616,637	1,521,653,306	-160,639,287
収入額	35,029,533,210	-21,568,317	35,051,101,527	-67,404,747	35,118,506,274	-382,315,776	35,480,822,050	318,585,656	35,162,236,394	-282,373,024
現年分	34,728,138,658	-26,142,891	34,754,281,549	49,893,858	34,704,387,691	-329,286,701	35,033,674,392	277,485,965	34,756,188,427	-275,222,681
繰越分	301,394,552	4,574,574	296,819,978	-117,298,605	414,118,583	-33,029,075	447,147,658	41,099,691	406,047,967	-7,150,343
収入率(%)	96.32	-0.46	96.78	0.14	96.64	0.46	96.18	0.45	95.73	0.42
現年分	98.42	-0.61	99.03	0.03	99.00	0.19	98.81	0.10	98.71	0.05
繰越分	27.90	1.47	26.43	-5.84	32.27	1.11	31.16	4.48	26.68	2.12
未納額	1,336,701,301	170,326,975	1,166,374,326	-59,866,098	1,220,240,424	-188,166,222	1,408,406,646	-160,219,676	1,568,626,322	-175,757,840
現年分	557,768,098	217,681,191	340,086,907	-10,882,959	350,969,866	-69,547,769	420,517,635	-32,503,348	453,020,983	-22,268,896
繰越分	778,933,203	-47,354,216	826,287,419	-42,983,139	869,270,558	-118,618,453	987,889,011	-127,716,328	1,115,605,339	-153,488,944
不納欠損額	117,123,556	34,842,262	82,281,294	-11,354,255	93,635,549	-27,404,095	121,039,644	-9,805,745	130,845,389	-89,663,745
現年分	6,324,868	2,578,161	3,746,707	-360,835	4,107,542	-1,159,428	5,266,970	2,574,168	2,692,802	-1,005,322
繰越分	110,798,688	32,264,101	78,534,587	-10,993,420	89,528,007	-26,244,567	115,772,674	-12,379,913	128,152,587	-88,668,423
次年度繰越額	1,219,577,745	135,484,713	1,084,093,032	-42,511,843	1,126,504,875	-160,762,127	1,287,367,002	-150,413,931	1,437,780,933	-86,094,095
現年分	551,443,230	215,103,030	336,340,200	-10,522,124	346,862,324	-68,388,341	415,250,665	-35,077,516	450,328,181	-21,263,574
繰越分	668,134,515	-79,618,317	747,752,832	-31,989,719	779,742,551	-92,373,786	872,116,337	-115,336,415	987,452,752	-64,830,521

(3) 決算額年度比較表(税目別)

	令和2年度			令和元年度			平成30年度			平成29年度			平成28年度		
	決算額	前年度比	増減額	決算額	前年度比	増減額	決算額	前年度比	増減額	決算額	前年度比	増減額	決算額	前年度比	増減額
市 税	35,029,533,210	-0.1	-30,670,917	35,061,101,527	-0.2	-67,404,747	35,118,506,274	-1.0	-362,315,776	35,460,822,050	0.9	318,585,656	35,162,236,394	-0.8	-282,373,024
現年分	34,728,138,668	-0.1	-35,245,491	34,764,281,649	0.1	49,893,868	34,704,387,691	-0.9	-329,286,701	35,033,674,392	0.8	277,485,965	34,756,188,427	-0.8	-275,222,681
滞繰分	301,394,552	1.5	4,574,674	296,819,978	-28.3	-117,298,605	414,118,583	-7.4	-33,029,075	447,147,658	10.1	41,099,691	406,047,967	-1.7	-7,150,343
市 民 税	14,101,116,298	-3.0	-431,166,763	14,532,282,061	-0.8	-116,303,920	14,648,585,981	-1.1	-157,249,899	14,806,836,380	2.3	336,684,957	14,469,150,423	-2.4	-359,755,406
個人	11,616,076,656	-0.2	-20,917,736	11,636,994,392	0.5	62,209,046	11,584,786,346	-1.6	-185,743,617	11,770,828,963	1.4	157,217,459	11,613,311,604	0.1	8,321,560
現年分	11,473,596,645	-0.2	-24,586,376	11,498,582,020	0.9	100,413,673	11,398,168,347	-1.6	-189,933,362	11,688,101,709	1.4	163,576,020	11,424,525,689	0.2	17,681,566
滞繰分	142,081,011	2.7	3,668,639	138,412,372	-25.8	-48,204,627	186,616,999	2.3	4,189,745	182,427,254	-3.4	-6,358,661	188,785,815	-4.7	-9,359,996
法 人	2,485,039,642	-14.2	-410,248,027	2,895,287,669	-5.5	-168,512,966	3,063,800,635	0.9	28,494,218	3,035,306,417	6.3	179,467,498	2,866,838,919	-11.4	-368,076,966
現年分	2,475,993,750	-14.3	-412,468,419	2,888,462,169	-5.4	-165,835,097	3,054,297,266	0.9	27,664,156	3,026,633,110	6.4	180,893,810	2,845,739,300	-11.6	-371,828,137
滞繰分	9,045,892	32.5	2,220,392	6,825,500	-28.2	-2,677,869	9,503,369	9.6	830,062	8,673,307	-14.1	-1,426,312	10,099,619	69.1	3,761,172
固定資産税	16,023,891,130	2.6	398,567,548	15,625,333,582	0.2	35,160,537	15,590,173,045	-1.2	-185,550,623	15,775,723,668	0.3	54,085,016	15,721,638,662	0.2	34,570,678
固定資産税	15,955,787,930	2.6	401,631,848	15,554,266,082	0.2	32,417,037	15,521,839,045	-1.2	-181,784,523	15,703,623,668	0.3	45,206,016	15,658,418,562	0.2	37,463,278
現年分	15,835,698,921	2.6	404,016,769	15,431,582,152	0.6	87,497,726	15,344,084,426	-1.0	-150,232,286	15,494,366,712	0.0	6,902,468	15,488,464,244	0.3	39,137,410
滞繰分	120,189,009	-2.0	-2,484,921	122,673,930	-31.0	-65,080,689	177,754,619	-15.1	-31,502,237	209,256,866	23.1	39,302,548	169,954,308	-1.0	-1,684,182
交付金(現年)	68,103,200	-4.2	-2,974,300	71,077,500	4.0	2,743,500	68,334,000	-5.2	-3,766,100	72,100,100	14.0	8,880,000	63,220,100	-4.4	-2,882,600
軽自動車税	512,461,330	6.9	23,815,765	479,542,965	3.7	17,007,743	462,535,222	4.1	18,266,187	444,269,035	4.8	20,459,447	423,809,588	19.3	68,608,941
種別割	494,294,130	4.1	19,283,465	475,010,665	2.7	12,475,443	462,535,222	4.1	18,266,187	444,269,035	4.8	20,459,447	423,809,588	19.3	68,608,941
現年分	486,990,487	3.7	17,571,164	469,419,323	3.0	13,712,362	455,706,961	4.1	18,045,042	437,661,919	4.6	19,164,692	418,497,227	19.5	68,177,167
滞繰分	7,303,643	30.6	1,712,301	5,591,342	-18.1	-1,236,919	6,828,261	3.3	221,145	6,607,116	24.4	1,294,755	5,312,361	8.7	426,784
環状割(現年)	18,167,200	300.8	4,632,300	4,532,300	--	4,532,300	--	--	--	--	--	--	--	--	--
市たばこ税	1,408,239,514	-3.4	-49,626,310	1,457,865,824	-0.4	-5,394,977	1,463,250,801	-1.3	-20,011,190	1,483,261,991	-6.4	-100,918,012	1,684,180,003	-2.4	-99,783,048
現年分	1,408,239,514	-3.4	-49,626,310	1,457,865,824	-0.4	-5,394,977	1,463,250,801	-1.3	-20,011,190	1,483,261,991	-6.4	-100,918,012	1,684,180,003	-2.4	-99,783,048
滞繰分	0	0.0	0	0	0.0	0	0	0.0	0	0	0.0	0	0	0.0	0
特別土地保有税	0	0.0	0	0	0.0	0	0	0.0	0	0	0.0	0	0	0.0	0
入 湯 税	10,346,250	-42.8	-7,795,200	18,081,450	-1.8	-326,860	18,408,300	-9.8	-2,009,750	20,412,050	11.2	2,060,500	18,351,550	-3.2	-597,050
現年分	10,228,650	-43.4	-7,852,800	18,081,450	-1.8	-326,860	18,408,300	-6.2	-1,219,800	19,628,100	7.0	1,276,550	18,351,550	-3.2	-597,050
滞繰分	117,600	0.0	117,600	0	0.0	0	0	0.0	-783,950	783,950	0.0	783,950	0	0.0	0
都市計画税	2,873,478,688	1.2	35,483,043	2,937,995,645	0.1	2,442,720	2,935,552,925	-0.5	-15,767,001	2,951,319,926	0.2	6,213,748	2,945,106,178	0.5	14,587,860
現年分	2,850,821,291	1.2	36,142,480	2,914,678,811	0.4	12,541,221	2,902,137,590	-0.3	-9,789,161	2,911,920,751	0.0	-1,289,568	2,913,210,314	0.5	14,872,031
滞繰分	22,657,397	-2.8	-659,487	23,316,834	-30.2	-10,098,501	33,416,335	-15.2	-6,989,840	39,399,175	23.5	7,603,311	31,895,864	-0.9	-284,171

(単位:円・%)

(4) 予算・決算 年度比較表

(単位:円%)

	令和2年度			令和元年度			平成30年度			平成29年度			平成28年度							
	予算額	決算額	決算-予算 金額	予算額	決算額	決算-予算 金額	予算額	決算額	決算-予算 金額	予算額	決算額	決算-予算 金額	予算額	決算額	決算-予算 金額					
																率	率	率	率	率
市 税	34,700,000,000	35,029,633,210	329,533,210	0.9	35,000,000,000	35,051,101,527	51,101,527	0.1	34,900,000,000	35,118,566,274	218,566,274	0.6	35,000,000,000	35,480,822,050	480,822,050	1.4	35,000,000,000	35,152,236,394	152,236,394	0.5
現年分	34,350,000,000	34,728,138,658	378,138,658	1.1	34,600,000,000	34,754,281,549	154,281,549	0.4	34,500,000,000	34,704,387,691	204,387,691	0.6	34,600,000,000	35,033,674,392	433,674,392	1.3	34,600,000,000	34,756,188,427	156,188,427	0.5
前年分	350,000,000	301,394,552	-48,605,448	-13.9	400,000,000	296,819,978	-103,180,022	-25.8	400,000,000	414,118,583	14,118,583	3.5	400,000,000	447,147,658	47,147,658	11.8	400,000,000	406,047,967	6,047,967	1.5
市民税	13,884,000,000	14,101,116,298	217,116,298	1.6	14,490,000,000	14,532,282,061	42,282,061	0.3	14,450,000,000	14,646,585,981	198,585,981	1.4	14,305,000,000	14,805,835,380	500,835,380	3.5	14,351,000,000	14,469,150,423	118,150,423	0.8
個人	11,523,000,000	11,616,076,656	93,076,656	0.8	11,523,000,000	11,636,994,392	113,994,392	1.0	11,515,000,000	11,584,785,346	69,785,346	0.6	11,422,000,000	11,770,528,963	348,528,963	3.1	11,468,000,000	11,613,311,504	145,311,504	1.3
現年分	11,350,000,000	11,473,995,645	113,995,645	1.0	11,360,000,000	11,498,582,020	138,582,020	1.2	11,352,000,000	11,399,166,347	46,168,347	0.4	11,259,000,000	11,588,101,709	329,101,709	2.9	11,305,000,000	11,484,526,689	119,526,689	1.1
前年分	163,000,000	142,081,011	-20,918,989	-12.8	163,000,000	138,412,372	-24,587,628	-15.1	163,000,000	186,616,999	23,616,999	14.5	163,000,000	182,427,254	19,427,254	11.9	163,000,000	188,786,815	25,786,815	15.8
法人	2,361,000,000	2,485,039,642	124,039,642	5.3	2,957,000,000	2,895,287,669	-71,712,331	-2.4	2,955,000,000	3,063,800,635	128,800,635	4.4	2,883,000,000	3,035,306,417	152,306,417	5.3	2,883,000,000	2,855,838,919	-27,161,081	-0.9
現年分	2,352,000,000	2,475,993,750	123,993,750	5.3	2,959,000,000	2,888,462,169	-70,537,831	-2.4	2,927,000,000	3,054,297,266	127,297,266	4.3	2,875,000,000	3,026,633,110	151,633,110	5.3	2,875,000,000	2,845,739,300	-29,260,700	-1.0
前年分	9,000,000	9,045,892	45,892	0.5	8,000,000	6,825,500	-1,174,500	-14.7	8,000,000	9,503,069	1,503,069	18.8	8,000,000	8,673,307	673,307	8.4	8,000,000	10,099,619	2,099,619	26.2
固定資産税	15,911,000,000	16,023,891,130	112,891,130	0.7	15,640,000,000	15,625,333,582	-14,666,418	-0.1	15,620,000,000	15,590,173,046	-29,826,956	-0.2	15,788,000,000	15,775,723,668	-12,276,332	-0.1	15,788,000,000	15,721,638,652	-66,361,348	-0.4
固定資産税	15,843,000,000	15,955,787,930	112,787,930	0.7	15,577,000,000	15,554,256,082	-22,743,918	-0.1	15,552,000,000	15,523,839,045	-30,160,955	-0.2	15,728,000,000	15,703,633,558	-22,376,432	-0.1	15,726,000,000	15,658,418,552	-67,581,448	-0.4
現年分	15,697,000,000	15,836,599,921	139,599,921	0.9	15,387,000,000	15,431,562,162	44,562,162	0.3	15,362,000,000	15,344,084,426	-17,915,574	-0.1	15,535,000,000	15,494,366,712	-41,633,288	-0.3	15,536,000,000	15,488,464,244	-47,535,756	-0.3
前年分	146,000,000	120,189,009	-25,810,991	-17.7	190,000,000	122,673,930	-67,326,070	-35.4	190,000,000	177,754,619	-12,245,381	-6.4	190,000,000	209,256,856	19,256,856	10.1	190,000,000	169,954,308	-20,045,692	-10.6
交付金(交付)	68,000,000	68,103,200	103,200	0.2	68,000,000	71,077,500	8,077,500	12.8	68,000,000	68,334,000	334,000	0.5	68,000,000	72,100,100	10,100,100	16.3	62,000,000	63,220,100	1,220,100	2.0
総合自動車税	505,000,000	512,461,330	7,461,330	1.5	473,000,000	479,542,965	6,542,965	1.4	446,000,000	462,535,222	16,535,222	3.7	423,000,000	444,269,035	21,269,035	5.0	377,000,000	423,809,588	46,809,588	12.4
種別割	482,000,000	494,294,130	12,294,130	2.6	463,000,000	475,010,665	12,010,665	2.6	446,000,000	462,535,222	16,535,222	3.7	423,000,000	444,269,035	21,269,035	5.0	377,000,000	423,809,588	46,809,588	12.4
現年分	475,000,000	486,990,487	11,990,487	2.5	459,000,000	469,419,323	10,419,323	2.3	442,000,000	455,706,961	13,706,961	3.1	419,000,000	437,661,919	18,661,919	4.5	373,000,000	418,497,227	45,497,227	12.2
前年分	7,000,000	7,303,643	303,643	4.3	4,000,000	5,591,342	1,591,342	39.8	4,000,000	6,828,261	2,828,261	70.7	4,000,000	6,607,116	2,607,116	65.2	4,000,000	5,312,361	1,312,361	32.8
現年分	23,000,000	18,167,300	-4,832,800	-21.0	10,000,000	4,532,300	-5,467,700	-54.7												
市たばこ税	1,403,000,000	1,408,239,514	5,239,514	0.4	1,446,000,000	1,457,865,824	11,865,824	0.8	1,446,000,000	1,463,250,801	17,250,801	1.2	1,516,000,000	1,483,261,991	-32,738,009	-2.2	1,516,000,000	1,584,180,003	68,180,003	4.5
現年分	1,403,000,000	1,408,239,514	5,239,514	0.4	1,446,000,000	1,457,865,824	11,865,824	0.8	1,446,000,000	1,463,250,801	17,250,801	1.2	1,516,000,000	1,483,261,991	-32,738,009	-2.2	1,516,000,000	1,584,180,003	68,180,003	4.5
前年分	0	0	0	0.0	0	0	0	0.0	0	0	0	0.0	0	0	0	0.0	0	0	0.0	
特別土壌 保有税	0	0	0	0.0	0	0	0	0.0	0	0	0	0.0	0	0	0	0.0	0	0	0.0	
現年分	0	0	0	0.0	0	0	0	0.0	0	0	0	0.0	0	0	0	0.0	0	0	0.0	
前年分	0	0	0	0.0	0	0	0	0.0	0	0	0	0.0	0	0	0	0.0	0	0	0.0	
入 湯 税	12,000,000	10,346,250	-1,653,750	-13.8	16,000,000	18,081,450	2,081,450	13.0	16,000,000	18,408,300	2,408,300	15.1	16,000,000	20,412,050	4,412,050	27.6	16,000,000	18,351,550	2,351,550	14.7
現年分	12,000,000	10,228,650	-1,771,350	-14.8	16,000,000	18,081,450	2,081,450	13.0	16,000,000	18,408,300	2,408,300	15.1	16,000,000	19,628,100	3,628,100	22.7	16,000,000	18,351,550	2,351,550	14.7
前年分	0	117,600	117,600	0.0	0	0	0	0.0	0	0	0	0.0	0	783,950	783,950	783,950	0.0	0	0.0	
都市計画税	2,985,000,000	2,973,478,688	-11,521,312	-0.4	2,935,000,000	2,937,995,645	2,995,645	0.1	2,922,000,000	2,935,552,925	13,552,925	0.5	2,952,000,000	2,951,319,926	-680,074	0.0	2,952,000,000	2,945,106,178	-6,893,822	-0.2
現年分	2,960,000,000	2,950,821,291	-9,178,709	-0.3	2,900,000,000	2,914,678,811	14,678,811	0.5	2,887,000,000	2,902,137,690	15,137,690	0.5	2,917,000,000	2,911,920,751	-5,079,249	-0.2	2,917,000,000	2,913,210,314	-3,789,686	-0.1
前年分	25,000,000	22,657,397	-2,342,603	-9.4	35,000,000	23,316,834	-11,683,166	-33.4	35,000,000	33,415,335	-1,584,665	-4.5	35,000,000	39,399,175	4,399,175	12.6	35,000,000	31,695,664	-3,304,336	-8.9

(5) 調定額 年度比較表

(単位:円、%)

	令和2年度			令和元年度			平成30年度			平成29年度			平成28年度		
	調定額	前年度比	増減額	調定額	前年度比	増減額	調定額	前年度比	増減額	調定額	前年度比	増減額	調定額	前年度比	増減額
市 税	36,366,234,511	0.4	138,758,658	36,217,475,853	-0.3	-121,270,845	36,338,745,658	-1.5	-550,481,998	36,889,228,696	0.4	158,365,980	36,730,862,716	-1.2	-458,130,864
現年分	36,286,906,756	0.5	191,538,300	35,094,368,456	0.1	39,010,899	35,056,357,557	-1.1	-398,894,470	35,454,192,027	0.7	244,982,617	35,209,209,410	-0.8	-287,491,577
滞繰分	1,080,327,755	-3.8	-42,779,642	1,123,107,397	-12.5	-160,281,744	1,283,389,141	-10.6	-151,647,528	1,435,036,669	-5.7	-86,616,837	1,521,653,306	-9.5	-160,639,287
市 民 税	14,686,304,169	-2.2	-336,333,755	15,023,237,934	-1.0	-146,071,511	15,169,309,445	-1.5	-237,279,404	15,466,588,849	1.8	269,638,948	15,136,960,001	-2.8	-443,187,404
個 人	11,972,816,310	-0.5	-76,003,996	12,048,819,406	0.2	22,583,699	12,026,285,707	-2.1	-254,032,124	12,290,317,831	0.8	99,707,871	12,190,609,960	-0.6	-73,506,683
現年分	11,606,470,892	-0.4	-46,513,690	11,652,984,492	0.9	106,439,926	11,547,544,556	-1.8	-217,378,380	11,764,922,936	1.4	157,899,329	11,607,023,607	0.0	171,171
滞繰分	366,345,418	-7.4	-29,488,506	395,834,924	-17.3	-82,906,227	478,741,151	-8.9	-46,663,744	525,394,895	-10.0	-58,191,458	583,586,353	-11.2	-73,676,854
法 人	2,713,487,859	-8.8	-260,930,669	2,974,418,528	-5.4	-168,605,210	3,143,023,738	0.9	26,752,720	3,116,271,018	5.8	169,930,977	2,946,340,041	-11.1	-369,681,721
現年分	2,636,543,200	-9.0	-261,105,600	2,897,648,800	-5.5	-169,734,400	3,067,383,200	1.2	36,601,900	3,030,781,300	5.9	168,651,700	2,862,129,600	-11.5	-372,961,800
滞繰分	76,944,659	0.2	174,931	76,769,728	1.5	1,129,190	75,640,538	-11.5	-9,849,180	86,489,718	1.5	1,279,277	84,210,441	4.1	3,280,079
固定資産税	16,642,444,594	2.9	464,632,542	16,177,812,052	0.1	12,503,975	16,165,308,077	-1.7	-277,614,177	16,442,922,254	-0.2	-25,191,888	16,468,114,142	-0.3	-46,509,935
固定資産税	16,574,341,394	2.9	467,606,842	16,106,734,552	0.1	9,760,476	16,096,974,077	-1.7	-273,848,077	16,370,822,154	-0.2	-34,071,888	16,404,894,042	-0.3	-43,627,335
現年分	16,051,722,100	3.1	480,232,400	15,571,469,700	0.5	76,663,100	15,494,835,600	-1.2	-192,492,300	15,687,328,900	0.0	-4,711,200	15,692,040,100	0.2	31,996,800
滞繰分	522,619,294	-2.4	-12,625,558	595,244,852	-11.1	-66,892,625	602,137,477	-11.9	-81,356,777	683,493,254	-4.1	-29,360,688	712,853,942	-9.6	-75,694,135
交付金(現年)	68,103,200	-4.2	-2,974,300	71,077,500	4.0	2,743,500	68,334,000	-5.2	-3,756,100	72,100,100	14.0	8,880,000	63,220,100	-4.4	-2,882,600
軽自動車税	543,381,637	6.1	31,080,213	512,301,424	4.0	19,882,978	492,418,446	4.1	19,509,114	472,909,332	5.0	22,363,560	450,546,772	18.9	71,698,739
種別割	525,214,437	3.4	17,445,313	507,769,124	3.1	15,350,678	492,418,446	4.1	19,509,114	472,909,332	5.0	22,363,560	450,546,772	18.9	71,698,739
現年分	495,338,100	3.3	15,871,500	479,466,600	3.1	14,331,000	465,135,600	3.8	17,109,500	448,026,100	4.2	18,046,300	429,979,800	20.2	72,149,600
滞繰分	29,876,337	5.6	1,573,813	28,302,524	3.7	1,019,678	27,282,846	9.6	2,399,614	24,883,232	21.0	4,317,260	20,565,972	-2.1	-450,861
税控割(現年)	18,167,200	300.8	13,634,900	4,532,300	-	4,532,300	-	-	-	-	-	-	-	-	-
市たばこ税	1,408,239,514	-3.4	-49,626,310	1,457,865,824	-0.4	-5,384,977	1,463,250,801	-1.3	-20,011,190	1,483,261,991	-6.4	-100,918,012	1,584,180,003	-2.4	-39,783,048
現年分	1,408,239,514	-3.4	-49,626,310	1,457,865,824	-0.4	-5,384,977	1,463,250,801	-1.3	-20,011,190	1,483,261,991	-6.4	-100,918,012	1,584,180,003	-2.4	-39,783,048
滞繰分	0	0.0	0	0	0.0	0	0	0.0	0	0	0.0	0	0	0.0	0
特別土地保有税	0	0.0	0	0	0.0	0	0	0.0	0	0	0.0	0	0	0.0	0
入 湯 税	10,346,260	-43.1	-7,852,800	18,199,060	-1.1	-209,250	18,408,300	-9.8	-2,003,750	20,412,050	6.7	1,276,550	19,135,500	1.0	186,900
現年分	10,228,650	-43.8	-7,970,400	18,199,060	-1.1	-209,250	18,408,300	-6.2	-1,219,800	19,628,100	2.6	492,600	19,135,500	1.0	186,900
滞繰分	117,600	0.0	117,600	0	0.0	0	0	0.0	-783,950	783,950	0.0	783,950	0	0	
都市計画税	3,075,518,347	1.6	47,458,778	3,028,059,569	-0.1	-1,992,060	3,030,061,629	-1.1	-83,082,591	3,063,134,220	-0.3	-8,803,078	3,071,937,298	0.0	-536,116
現年分	2,991,083,900	1.7	49,989,700	2,941,104,200	0.4	10,639,700	2,930,464,500	-0.6	-17,678,100	2,943,142,600	-0.1	-3,358,100	2,951,500,700	0.5	13,631,400
滞繰分	84,424,447	-2.9	-2,530,922	86,955,369	-12.7	-12,631,760	99,587,129	-13.4	-15,404,491	114,991,620	-4.5	-5,444,978	120,436,598	-10.5	-14,157,616

(6) 市税負担の状況（人口1人当り及び1世帯当り）

収入額（現年+滞繰）		調定額（現年）										
		2年度	元年度	30年度	29年度	28年度		2年度	元年度	30年度	29年度	28年度
人口（年度末：人）		192,644	194,207	195,039	196,530	198,124	人口（年度末：人）	192,644	194,207	195,039	196,530	198,124
世帯数（年度末：世帯）		92,835	92,467	91,624	91,015	90,521	世帯数（年度末：世帯）	92,835	92,467	91,624	91,015	90,521
市民税	収入額（千円）	14,101,116	14,532,282	14,648,586	14,805,835	14,469,150	市民税	14,243,014	14,550,634	14,614,928	14,795,704	14,469,153
	1人当り（円）	73,198	74,829	75,106	75,336	73,031	1人当り（円）	73,934	74,923	74,933	75,285	73,031
	1世帯当り（円）	151,894	157,162	159,877	162,675	159,843	1世帯当り（円）	153,423	157,360	159,510	162,563	159,843
固定資産税	収入額（千円）	16,023,891	15,625,334	15,590,173	15,775,724	15,721,639	固定資産税	16,119,825	15,642,567	15,563,171	15,759,429	15,755,260
	1人当り（円）	83,179	80,457	79,934	80,271	79,353	1人当り（円）	83,677	80,546	79,795	80,188	79,522
	1世帯当り（円）	172,606	168,983	170,154	173,331	173,679	1世帯当り（円）	173,940	169,169	169,859	173,152	174,051
(国有資産等所在市 町村交付金を除く)	収入額（千円）	15,955,788	15,554,256	15,521,839	15,703,624	15,658,419	(国有資産等所在市 町村交付金を除く)	16,051,722	15,571,489	15,494,837	15,687,329	15,692,040
	1人当り（円）	82,825	80,091	79,583	79,904	79,033	1人当り（円）	83,323	80,180	79,445	79,821	79,203
	1世帯当り（円）	171,873	168,214	169,408	172,539	172,981	1世帯当り（円）	172,906	168,400	169,113	172,360	173,352
軽自動車税	収入額（千円）	512,461	479,543	462,535	444,269	423,810	軽自動車税	513,605	483,998	465,136	448,026	429,980
	1人当り（円）	2,660	2,469	2,372	2,261	2,139	1人当り（円）	2,666	2,492	2,385	2,280	2,170
	1世帯当り（円）	5,520	5,186	5,048	4,881	4,682	1世帯当り（円）	5,531	5,234	5,077	4,922	4,750
市たばこ税	収入額（千円）	1,408,240	1,457,866	1,463,251	1,483,262	1,584,180	市たばこ税	1,408,240	1,457,866	1,463,251	1,483,262	1,584,180
	1人当り（円）	7,310	7,507	7,502	7,547	7,996	1人当り（円）	7,910	7,507	7,502	7,547	7,996
	1世帯当り（円）	15,169	15,766	15,970	16,297	17,501	1世帯当り（円）	15,169	15,766	15,970	16,297	17,501
都市計画税	収入額（千円）	2,973,478	2,937,996	2,935,553	2,951,320	2,945,106	都市計画税	2,991,094	2,941,104	2,930,464	2,948,143	2,951,501
	1人当り（円）	15,435	15,128	15,051	15,017	14,865	1人当り（円）	15,527	15,144	15,025	15,001	14,897
	1世帯当り（円）	32,030	31,773	32,039	32,427	32,535	1世帯当り（円）	32,219	31,807	31,984	32,392	32,606
入湯税	収入額（千円）	10,347	18,081	18,408	20,412	18,351	入湯税	10,229	18,199	18,408	19,628	19,135
	1人当り（円）	54	93	94	104	93	1人当り（円）	53	94	94	100	97
	1世帯当り（円）	111	196	201	224	203	1世帯当り（円）	110	197	201	216	211
合計	収入額（千円）	35,029,533	35,051,102	35,118,506	35,480,822	35,182,236	合計	35,285,907	35,094,368	35,055,358	35,454,192	35,209,209
	1人当り（円）	181,836	180,483	180,059	180,536	177,476	1人当り（円）	183,167	180,706	179,734	180,401	177,713
	1世帯当り（円）	377,330	379,066	383,289	389,835	388,443	1世帯当り（円）	380,093	379,534	382,601	389,542	388,962
合計	収入額（千円）	34,961,430	34,980,024	35,050,172	35,408,722	35,099,016	合計	35,217,804	35,023,290	34,987,024	35,382,092	35,145,999
	1人当り（円）	181,482	180,117	179,709	180,169	177,157	1人当り（円）	182,813	180,340	179,385	180,034	177,394
	前年度差（円）	1,365	408	-460	3,012	177	前年度差（円）	2,473	955	-649	2,640	103
(国有資産等所在市 町村交付金を除く)	1世帯当り（円）	376,598	378,298	382,544	389,043	387,745	1世帯当り（円）	379,359	378,765	381,854	388,750	388,263
	前年度差（円）	-1,700	-4,246	-6,499	1,298	-4,774	前年度差（円）	594	-3,089	-6,896	487	-4,945

## 5 課税状況

### (1) 個人市民税

#### ア 納税義務者数及び調定額の推移

〈決算〉

区分 年度	普通徴収			特別徴収			年金特徴			合計		
	納税義務者 人	調定額 円	前年度比 %	特別徴収 義務者 人	調定額 円	前年度比 %	納税義務者 人	調定額 円	前年度比 %	納税義務者 人	調定額 円	前年度比 %
2	25,742	2,422,877,400	98.3	12,096	8,607,406,892	100.0	12,557	576,186,600	98.9	104,633	11,606,470,892	99.6
元	25,129	2,463,977,300	102.2	11,885	8,606,245,282	100.2	12,652	582,761,900	106.1	103,643	11,652,984,482	100.9
30	28,270	2,411,735,197	87.2	11,884	8,586,505,838	100.5	11,030	549,303,521	120.8	103,296	11,547,544,556	98.2
29	29,581	2,764,217,000	107.6	11,772	8,545,960,636	99.8	9,883	454,745,300	96.0	102,644	11,764,922,936	101.4
28	29,651	2,568,319,800	98.9	10,599	8,564,855,307	100.5	9,744	473,848,500	96.5	102,285	11,607,023,607	100.0

#### イ 所得割額の推移

〈課税状況調〉

区分 年度	所得割納税義務者		総所得金額等		課税標準額		所得割額		1人当り		平均 税率
	人員	前年度比 %	金額 千円	前年度比 %	金額 千円	前年度比 %	金額 千円	前年度比 %	総所得金額等 千円	所得割額 千円	
3	93,780	99.0	306,430,142	101.0	194,169,705	97.5	10,732,607	96.8	3,268	114,445	6.0
2	94,775	100.4	303,265,897	100.1	199,122,627	99.7	11,087,697	99.7	3,200	116,990	6.0
元	94,412	100.1	303,085,190	101.3	199,712,072	101.6	11,116,511	100.7	3,210	117,745	6.0
30	94,286	100.5	299,237,747	98.2	196,607,300	96.8	11,044,683	98.4	3,174	117,140	6.0
29	93,856	100.0	304,702,189	102.3	203,153,380	103.2	11,223,855	101.1	3,246	119,586	6.0



ウ 令和3年度 納税義務者等に関する調

〈課税状況調〉

区分	均等割のみを納める者		所得割のみを納める者		均等割と所得割を納める者		合計			納税義務者 A+C+E 人	
	納税義務者 A 人	均等割額 B 千円	納税義務者 C 人	所得割額 D 千円	納税義務者 E 人	均等割額 F 千円	所得割額 G 千円	納税義務者 A+E 人	均等割を納める者 B+F 千円		所得割を納める者 D+G 千円
給与所得者	3,262	11,417			74,213	259,746	8,790,507	77,475	271,163	8,790,507	77,475
営業所得者	586	2,051			4,016	14,056	632,740	4,602	16,107	632,740	4,602
農業所得者	37	130			177	619	18,185	214	749	18,185	214
その他の所得者	3,286	11,501			15,374	53,809	1,291,175	18,660	65,310	1,291,175	18,660
家屋敷等のみ	0	0						0	0		0
計	7,171	25,099	0	0	93,780	328,230	10,732,607	100,951	353,329	10,732,607	100,951

令和3年度 課税状況調 第2表から

工 令和3年度 所得割課税状況 (所得区分別)

<課税状況調>

区 分	納税義務者 構成比	総所得金額等 千円	所得控除額	課税標準額	算出税額 千円	税額控除 千円	税額調整 配当株式控除 千円	所得割額 構成比	1人当り	
									所得金額 千円	所得割額 円
給与所得者	73,865 78.8%	244,749,504	91,648,955	153,100,549	9,183,000	526,067	3,239	8,653,694 80.6%	3,313	117,156
営業所得者	3,986 4.3%	15,796,235	5,146,915	10,649,320	638,794	31,028	669	607,097 5.7%	3,963	152,307
農業所得者	175 0.2%	553,258	239,559	313,699	18,815	818	17	17,980 0.2%	3,161	102,743
その他の所得者	14,768 15.7%	31,165,021	13,901,905	17,263,116	1,035,182	54,586	4,201	976,395 9.1%	2,110	66,116
長期譲渡・短期譲渡・ 株式等の譲渡について 分離課税を選択した者	986 1.1%	14,166,124	1,323,103	12,843,021	516,293	21,235	17,617	477,441 4.4%	14,367	484,220
計	93,780 100.0%	306,430,142	112,260,437	194,169,705	11,392,084	633,734	25,743	10,732,607 100.0%	3,268	114,445

令和3年度課税状況調 第5・6・7・9・11・12表から

令和3年度 所得割課税状況 (課税標準段階別)

〈課税状況調〉

区分 課税標準額	納税義務者 人	所得金額				所得控除額 千円	課税標準額				算出税額				所得割額 千円	平均税率 %				
		総所得 山林所得 退職所得 千円	課税所得		株式等の 譲渡所得 (分離配当 先物含む) 千円		計 千円	総所得 山林所得 退職所得 千円	課税所得		株式等の 譲渡所得 (分離配当 先物含む) 千円	計 千円	税額控除 千円	税額調整 株式控 除 千円						
			分離長期	分離短期					分離長期	分離短期							分離長期	分離短期		
10万円以下	3,651	2,636,955	1,250,598	1,310	78,871	3,997,734	2,539,220	1,210,518	251	69,241	1,468,514	10,564	36,032	14	2,077	48,687	4,548	178	43,961	5.9
10万円超 100万円以下	32,460	46,817,011	1,128,175	631	195,784	48,141,601	28,675,530	1,128,131	630	195,734	19,466,071	1,087,197	33,782	34	5,872	1,126,885	88,645	3,523	1,103,717	6.0
100万円超 200万円以下	27,332	70,188,553	1,086,647	233	152,419	71,408,054	30,513,052	1,086,624	233	152,355	40,895,002	2,379,423	31,980	13	4,570	2,415,986	164,473	3,354	2,258,159	6.0
200万円超 300万円以下	14,444	55,622,849	396,113	0	1,029,372	57,048,334	20,386,314	396,094	0	1,029,327	36,662,020	2,113,602	11,877	0	30,880	2,156,359	136,713	4,873	2,014,773	6.0
300万円超 400万円以下	6,977	36,130,912	428,096	1,103	94,477	36,654,590	11,997,200	428,085	1,103	94,441	24,657,390	1,447,733	12,839	60	2,833	1,463,466	57,779	3,075	1,402,611	6.0
400万円超 550万円以下	4,768	31,188,103	372,268	9,087	297,458	31,866,916	9,296,741	372,265	9,086	297,453	22,570,175	1,313,288	11,164	491	8,923	1,333,866	47,133	1,430	1,285,303	6.0
550万円超 700万円以下	1,529	12,593,191	140,303	0	103,907	12,837,401	3,164,543	140,298	0	103,888	9,672,868	565,657	4,166	0	3,117	572,939	22,239	1,405	549,296	6.0
700万円超 1,000万円以下	1,269	13,005,739	88,674	0	41,233	13,135,646	2,637,008	88,668	0	41,219	10,498,638	622,075	2,660	0	1,236	625,971	29,278	1,089	595,604	6.0
1,000万円超	1,360	29,683,092	334,341	21,401	1,301,042	31,339,866	3,050,829	334,334	21,399	1,300,976	28,289,037	1,597,883	9,858	1,156	39,029	1,647,926	92,926	6,816	1,548,184	6.0
合計	93,780	297,866,405	5,235,417	33,767	3,294,553	306,430,142	112,260,437	5,165,207	32,702	3,284,604	194,169,705	11,137,422	154,357	1,768	98,537	11,392,084	633,734	25,743	10,732,607	6.0

令和3年度課税状況調 第12-58-59表から

(2) 法人市民税

ア 調定額の推移

〈決算〉

年度	区分	納税義務者	申告件数	法人税割額 (円)	均等割額 (円)	調定額 (円)	前年度比 (%)
2		6,724	9,444	1,841,751,900	794,791,300	2,636,543,200	91.0
元		6,665	9,580	2,121,091,000	776,557,800	2,897,648,800	94.5
30		6,660	9,598	2,291,931,400	775,451,800	3,067,383,200	101.2

(前年度比は調定額の比)

イ 令和2年度 業種別課税状況

〈決算〉

業 種※1	納税義務者	法人税割額 (円)	均等割額 (円)	調定額 (円)	前年度比※2 (%)
A 農業・林業	32	1,447,400	1,971,500	3,418,900	115.4
B 漁業	16	3,601,700	1,095,000	4,696,700	67.4
C 鉱業・採石業・ 砂利採取業	0	0	0	0	0.0
D 建設業	917	174,230,900	86,815,500	261,046,400	93.1
E 製造業	1,012	671,055,100	139,397,000	810,452,100	128.0
F 電気・ガス・熱供給・ 水道業	41	75,331,800	10,663,300	85,995,100	103.0
G 情報通信業	155	33,651,300	23,687,600	57,338,900	82.5
H 運輸業・郵便業	220	173,898,700	43,812,900	217,711,600	76.0
I 卸売業・小売業	1,713	227,111,200	209,390,900	436,502,100	84.4
J 金融業・保険業	150	228,503,100	56,629,700	285,132,800	60.7
K 不動産業・ 物品賃貸業	620	79,378,400	45,607,800	124,986,200	99.6
L 学術研究・専門・技 術サービス業	563	76,452,700	65,498,300	141,951,000	105.9
M 宿泊業・ 飲食サービス業	351	10,294,700	31,060,400	41,355,100	65.8
N 生活関連サービス 業・娯楽業	185	6,496,000	18,579,000	25,075,000	59.3
O 教育・学習支援業	29	5,093,100	2,116,500	7,209,600	96.5
P 医療・福祉	178	26,611,900	12,676,800	39,288,700	77.3
Q 複合サービス業	53	5,274,100	6,764,100	12,038,200	87.9
R サービス業(他に分 類されないもの)	486	43,319,800	38,875,000	82,194,800	74.5
S 公務(他に分類され るものを除く)	3	0	150,000	150,000	100.0
T 分類不能	0	0	0	0	0.0
合 計	6,724	1,841,751,900	794,791,300	2,636,543,200	91.0

※1 業種は、総務省「日本標準産業分類」による。

※2 前年度比は調定額の比

ウ 令和2年度 規模別課税状況

〈決算〉

法人の区分			納 税 義務者	法人税割額 (円)	均等割額 (円)	調 定 額 (円)	前年度 比※2 (%)
号※1	資本金等	従業者数					
1	1千万円以下	50人以下	4,705	166,305,000	233,152,900 (50,000)	399,457,900	89.4
2	1千万円以下	50人超	65	24,884,700	7,375,000 (120,000)	32,259,700	69.2
3	1千万円超 1億円以下	50人以下	1,009	158,663,000	126,862,200 (130,000)	285,525,200	92.3
4	1千万円超 1億円以下	50人超	120	97,503,700	17,177,500 (150,000)	114,681,200	66.2
5	1億円超 10億円以下	50人以下	310	72,084,800	46,065,100 (160,000)	118,149,900	70.1
6	1億円超 10億円以下	50人超	47	105,315,700	19,073,200 (400,000)	124,388,900	63.0
7	10億円超 50億円以下	50人以下	395	266,770,600	148,697,100 (410,000)	415,467,700	80.6
8	10億円超 50億円以下	50人超	23	82,480,700	41,740,800 (1,750,000)	124,221,500	85.3
9	50億円超	50人超	50	867,743,700	154,647,500 (3,000,000)	1,022,391,200	114.3
合 計			6,724	1,841,751,900	794,791,300	2,636,543,200	91.0

※1「号」は地方税法第312条第1項の該当号数  
 ※2 前年度比は調定額の比

(3) 固定資産税・都市計画税

ア 年度別納税義務者数及び調定額(当初現年課税分)

年度 区分	令和3年度				令和2年度				令和元年度			
	納税義務者 人	調定額 円	調定額		納税義務者 人	調定額 円	調定額		納税義務者 人	調定額 円	調定額	
			構成比 %	前年度 比 %			構成比 %	前年度 比 %			構成比 %	前年度 比 %
土地	54,382	6,307,724,000	41.2	98.0	54,303	6,434,508,100	40.5	99.1	54,223	6,494,077,400	41.5	98.9
家屋	59,920	6,520,952,100	42.5	97.1	59,970	6,712,445,200	42.2	101.8	59,831	6,593,183,700	42.2	102.4
償却資産	2,788	2,430,110,000	15.9	90.7	3,155	2,678,251,600	16.9	108.2	3,059	2,474,350,600	15.8	142.8
小計	78,199	15,258,786,100	99.6	96.4	78,469	15,825,204,900	99.6	101.7	78,390	15,561,611,700	99.5	105.6
国有資産等所在 市町村交付金	5	68,580,300	0.4	100.7	5	68,103,200	0.4	95.8	5	71,077,500	0.5	104.0
合計	78,204	15,327,366,400	100.0	96.4	78,474	15,893,308,100	100.0	101.7	78,395	15,632,689,200	100.0	105.6
土地	45,660	1,615,553,100	55.9	98.1	45,471	1,647,486,300	55.8	99.2	45,318	1,661,075,700	56.5	99.1
家屋	50,820	1,274,643,300	44.1	97.8	50,801	1,303,149,700	44.2	101.8	50,640	1,280,430,000	43.5	102.6
合計	65,818	2,890,196,400	100.0	98.0	65,843	2,950,636,000	100.0	100.3	65,838	2,941,505,700	100.0	100.6

※償却資産は、総務大臣配分及び県知事配分を含む。

イ 土地年度別納税義務者数(固定資産概要調書による)

(単位:人)

納税義務者				
		令和3年度	令和2年度	令和元年度
	免税点未満のもの	6,608	6,507	6,397
	免税点以上のもの	54,382	54,303	54,223
総 数	60,990	60,810	60,620	

ウ 土地年度別評価状況(固定資産概要調書による)

区分 地目 年度	評価 総筆数 筆	評価 総地積 (A) ㎡	決定価格 総 額 (B) 千円	課税標準額 (免税点以上) 千円	平方メートル当たり価格		
					平均価格 (B)/(A)*1000 円/㎡	最高価格 円/㎡	
					田	3	8,952
	2	8,995	5,219,596	7,883,587	2,894,091	1,510	70,076
	元	9,035	5,238,902	8,275,285	3,002,444	1,580	70,782
畑	3	31,463	19,803,039	40,923,015	13,785,202	2,067	80,000
	2	31,624	19,891,592	43,825,685	14,619,414	2,203	78,700
	元	31,729	19,920,490	45,671,987	14,660,986	2,293	78,800
宅地	3	144,113	23,284,950	1,086,211,052	395,719,110	46,649	261,952
	2	143,957	23,233,493	1,107,248,258	403,278,296	47,657	265,918
	元	143,421	23,057,975	1,115,342,463	404,094,316	48,371	268,373
池沼	3	1	33	1	0	30	49
	2	1	33	1	0	30	49
	元	1	33	1	0	30	49
山林	3	22,311	55,961,826	1,346,167	1,245,246	24	1,819
	2	22,298	55,962,282	1,346,862	1,245,460	24	1,819
	元	22,291	56,043,855	1,349,559	1,248,707	24	1,819
鉱泉地	3	5	15	1,418	969	94,533	226,696
	2	5	15	1,457	994	97,133	231,796
	元	5	15	1,496	1,018	99,733	242,839
原野	3	5,190	11,452,210	84,661	69,031	7	172
	2	5,189	11,452,651	84,667	69,040	7	172
	元	5,195	11,453,669	84,673	69,040	7	172
雑種地	3	17,831	6,634,477	60,498,547	40,587,361	9,119	181,318
	2	17,675	6,603,405	61,343,702	41,234,087	9,290	183,968
	元	17,704	6,681,546	66,500,122	44,520,491	9,953	185,744
合計	3	229,866	122,331,828	1,196,300,205	454,108,860	9,779	
	2	229,744	122,363,067	1,221,734,219	463,341,382	9,985	
	元	229,381	122,396,485	1,237,225,586	467,597,002	10,108	

(課税標準額を除き免税点未満を含む)

エ 家屋年度別納税義務者数(固定資産概要調書による)

(単位:人)

納税義務者	区 分	令和3年度	令和2年度	令和元年度
	免税点未満のもの	2,167	1,944	2,003
	免税点以上のもの	59,920	59,970	59,831
	総 数	62,087	61,914	61,834

オ 家屋年度別評価状況(固定資産概要調書による)

種 別	区 分	年度	棟 数	床 面 積 (A) ㎡	評 価 額 (B) 千円	平方メートル当り
						(B)/(A)*1000 円/㎡
木 造	3	52,999	5,672,624	136,410,002	24,047	
	2	52,982	5,655,956	142,421,291	25,181	
	元	53,785	5,632,723	137,373,226	24,388	
非 木 造	3	25,044	8,553,598	367,151,013	42,924	
	2	25,420	8,376,192	358,139,720	42,757	
	元	25,072	8,379,188	354,690,108	42,330	
合 計	3	78,043	14,226,222	503,561,015	35,397	
	2	78,402	14,032,148	500,561,011	35,672	
	元	78,857	14,011,911	492,063,334	35,118	

カ 木造以外の家屋年度別評価状況(固定資産概要調書による)

構造別	区 分	年度	棟 数	床 面 積 (A) ㎡	評 価 格 (B) 千円	平方メートル当り
						(B)/(A)*1000 円/㎡
鉄骨・鉄筋 コンクリート造	3	233	548,622	37,320,408	68,026	
	2	234	555,999	38,201,161	68,707	
	元	233	567,419	38,536,772	67,916	
鉄筋コンクリート造	3	4,870	2,331,005	124,000,018	53,196	
	2	5,171	2,322,916	124,042,470	53,399	
	元	4,978	2,324,003	123,309,838	53,059	
鉄 骨 造 (軽量を含む)	3	18,298	5,628,398	205,523,154	36,515	
	2	18,347	5,451,314	195,578,655	35,877	
	元	18,567	5,440,797	192,518,799	35,384	
れんが造・ コンクリートブロック造	3	1,643	45,573	307,433	6,746	
	2	1,668	45,963	317,434	6,906	
	元	1,099	35,422	294,842	8,324	
そ の 他	3	0	0	0	—	
	2	0	0	0	—	
	元	195	11,547	29,857	2,586	
合 計	3	25,044	8,553,598	367,151,013	42,924	
	2	25,420	8,376,192	358,139,720	42,757	
	元	25,072	8,379,188	354,690,108	42,330	

※一棟の家屋の構造について木造と木造以外の部分があるときの棟数は木造以外の家屋に含める。  
 ※令和2年度からは、その他(石造)は、れんが造・コンクリートブロック造に含める。



キ 償却資産年度別評価状況(固定資産概要調書による)

(単位:千円・%)

区分	令和3年度			令和2年度			令和元年度		
	決定価格	課税標準額	前年度比	決定価格	課税標準額	前年度比	決定価格	課税標準額	前年度比
構築物	42,433,496	40,108,413	88.8	46,192,612	45,191,356	124.5	37,259,841	36,306,496	102.2
機械及び装置	58,515,071	54,776,083	84.4	66,868,318	64,882,099	104.5	63,618,183	62,075,238	99.6
船舶	4,377,310	2,293,759	103.1	4,108,486	2,224,242	98.5	4,412,970	2,257,429	104.8
航空機	850	850	-	0	0	-	0	0	-
車両及び運搬具	784,335	762,973	102.3	745,591	745,591	104.2	715,762	715,762	99.4
工具、器具及び備品	25,765,897	25,416,824	89.0	28,614,009	28,571,679	112.9	25,332,265	25,309,523	99.3
法第389条 関係	50,621,396	50,305,460	101.0	50,201,261	49,822,671	99.2	50,600,417	50,213,906	96.8
	1,134	1,134	95.5	1,187	1,187	93.1	1,275	1,275	90.4
法第743条第1項関係	-	-	-	-	-	-	-	-	-
合計	182,499,489	173,665,496	90.7	196,731,464	191,438,825	108.2	181,940,713	176,879,629	99.3

(前年度比は課税標準額の比)

ク 国有資産等所在市町村交付金(固定資産概要調書による)

(単位:千円)

区 分		令和3年度		令和2年度		令和元年度		
		台帳価格	算定標準額	台帳価格	算定標準額	台帳価格	算定標準額	
国 有 資 産	住宅に係るもの	1/6適用	126,474	21,079	132,091	22,015	135,540	22,590
		1/5 "	-	-	-	-	-	-
		1/4 "	-	-	-	-	-	-
		1/3 "	730	243	737	246	752	251
		2/5 "	61,677	24,670	65,096	26,038	68,745	27,498
	住宅以外のもの	4,105	4,105	4,147	4,147	4,230	4,230	
	国有林野	179,568	179,568	179,719	179,719	171,292	171,292	
	計	372,554	229,665	381,790	232,165	380,559	225,861	
公 有 資 産	住宅に係るもの	1/6適用	4,943,187	823,864	5,081,157	846,860	5,194,723	865,787
		1/5 "	-	-	-	-	-	-
		1/4 "	-	-	-	-	-	-
		1/3 "	13,796	4,599	14,092	4,697	14,448	4,816
		2/5 "	4,710,021	1,884,008	4,382,689	1,753,076	4,670,312	1,868,124
	住宅以外のもの	1,956,466	1,956,466	2,027,739	2,027,739	2,112,394	2,112,394	
	計	11,623,470	4,668,937	11,505,677	4,632,372	11,991,877	4,851,121	
合 計	11,996,024	4,898,602	11,887,467	4,864,537	12,372,436	5,076,982		

ケ 都市計画税課税標準額等(固定資産概要調書による)

(単位:千円・%)

	令和3年度			令和2年度			令和元年度		
	評価額	課税標準額	前年度比	評価額	課税標準額	前年度比	評価額	課税標準額	前年度比
土地	1,089,344,968	542,103,607	98.0	1,111,334,784	552,904,085	99.2	1,124,478,651	557,432,377	99.1
家屋	434,039,462	427,305,474	97.5	438,880,880	438,357,145	101.8	431,415,869	430,726,832	102.5
合計	1,523,384,430	969,409,081	97.8	1,550,215,664	991,261,230	100.3	1,555,894,520	988,159,209	100.6

(前年度比は課税標準額の比)

(4) 軽自動車税

了種別割

<決算>

区分	令和2年度			令和元年度			平成30年度				
	課税台数 台	調定額 円	前年度比 %	課税台数 台	調定額 円	前年度比 %	課税台数 台	調定額 円	前年度比 %		
原動機付自転車	50cc以下	9,229	18,458,000	96.6	9,555	19,110,000	96.0	9,954	19,908,000	95.9	
	50cc超～90cc以下	498	996,000	91.5	544	1,088,000	97.5	558	1,116,000	96.5	
	90cc超～125cc以下	2,073	4,975,200	101.5	2,043	4,903,200	102.9	1,986	4,766,400	102.3	
	ミニカー	192	710,400	111.6	172	636,400	102.4	168	621,600	116.7	
軽自動車	二輪車	2,540	9,144,000	101.6	2,501	9,003,600	98.5	2,540	9,144,000	99.3	
	三輪車	2	9,200	100.0	2	9,200	100.0	2	9,200	100.0	
	乗用	営業用	3	17,300	250.7	1	6,900	100.0	1	6,900	100.0
		自家用	40,541	383,955,900	104.1	40,130	368,675,700	104.0	39,824	354,631,800	105.2
	四輪車	営業用	439	1,573,500	109.1	411	1,442,800	110.7	382	1,303,500	110.1
		貨物用	11,353	56,237,800	101.2	11,376	55,571,400	100.8	11,503	55,130,200	100.6
小型特殊	農耕作業用	353	847,200	102.3	345	828,000	102.1	338	811,200	102.1	
	特殊作業用	544	3,209,600	99.6	546	3,221,400	98.9	552	3,256,800	95.7	
二輪の小型自動車	2,534	15,204,000	101.6	2,495	14,970,000	103.7	2,405	14,430,000	99.5		
合 計	70,301	495,338,100	103.3	70,121	479,466,600	103.1	70,213	465,135,600	103.8		

項 目	令和2年度		令和元年度		平成30年度	
	台数	円	台数	円	台数	円
1 世帯当り所有台数	0.76	台	0.76	台	0.77	台
非課税(官公署)	310	台	315	台	307	台
減 免(身体障害者等)	465		459		444	

イ 環境性能割

〈決算〉

区分	令和2年度		令和元年度	
	税額等	前年度比	税額等	前年度比
課税台数	台 1,048	% 403.1	台 260	% —
調定額	円 18,167,200	% 400.8	円 4,532,300	% —

(5) 市たばこ税

〈決算〉

区分	令和2年度		令和元年度		平成30年度	
	税額等	前年度比	税額等	前年度比	税額等	前年度比
売渡本数	本 239,613,713	% 93.1	本 257,465,336	% 94.9	本 271,236,366	% 94.7
調定額	円 1,408,239,514	% 96.6	円 1,457,865,824	% 99.6	円 1,463,250,801	% 98.7

(6) 入湯税

〈決算〉

区分	令和2年度		令和元年度		平成30年度	
	人	前年度比	人	前年度比	人	前年度比
入湯客数	68,191	% 56.2	121,327	% 98.9	122,722	% 93.8
調定額	円 10,228,650		円 18,199,050		円 18,408,300	
税率等	特徴 義務者	税率	特徴 義務者	税率	特徴 義務者	税率
	11	150円	11	150円	11	150円

## 6 徴収

### (1) 市税の徴収に関する経費

(単位:千円)

区分	令和3年度(予算)	令和2年度	令和元年度	平成30年度	平成29年度	平成28年度
1 市税	33,131,347	35,029,533	35,051,102	35,118,506	35,480,822	35,162,236
2 個人県民税	7,478,139	7,696,992	7,711,592	7,663,123	7,785,458	7,681,303
3 合計	40,609,486	42,726,525	42,762,694	42,781,629	43,266,280	42,843,539
4 基本給	235,705	235,035	234,229	238,321	229,228	227,821
5 諸手当	169,723	157,233	159,152	154,627	149,308	142,288
時間外手当	30,401	26,273	28,150	25,902	28,598	18,918
特殊勤務手当	355	363	433	453	414	373
その他の手当	138,967	130,597	130,569	128,272	120,296	122,997
6 その他	102,640	101,041	80,935	81,527	78,113	73,675
7 小計	508,068	483,309	474,316	474,475	456,649	443,784
8 旅費	841	281	593	604	675	564
9 賃金	0	0	23,189	23,313	29,773	29,036
10 その他	161,094	142,621	142,775	142,288	142,986	149,081
11 小計	161,935	142,902	166,557	166,205	173,434	178,681
12 その他	2,804	2,504	550	600	600	600
13 その他	92,632	100,144	130,658	76,596	103,880	118,741
14 合計	765,439	728,859	772,081	717,876	734,563	741,806
15 納税通知書を基準にした額	301,500	306,315	305,598	303,420	303,057	302,775
16 徴収額を基準にした額	0	656	539	598	572	537
17 合計	301,500	306,971	306,137	304,018	303,629	303,312
18 (14-17)	463,939	421,888	465,944	413,858	430,934	438,494
19 (14/3)%	1.9	1.7	1.8	1.7	1.7	1.7
20 (18/1)%	1.4	1.2	1.3	1.2	1.2	1.2
徴税職員数	69人	70	70	70	70	71

(2) 滞納処分

ア 差押(令和2年度)

	不動産		電話加入権		債権その他		合計	
	件数	金額	件数	金額	件数	金額	件数	金額
差 押	17	21,592	0	0	1,708	339,230	1,725	360,822
解 除 等	72	52,179	0	0	1,782	360,295	1,854	412,474
(換価処分)	0	0	0	0	(2,514)	(192,002)	(2,514)	(192,002)

※換価処分については、平成30年度以前の差押分も含む

イ 交付要求

前年度繰越分		令和2年度分		令和2年度解除分				令和3年度への継続	
				納付解除		事件終了			
件数	金額	件数	金額	件数	金額	件数	金額	件数	金額
152	310,297	119	161,709	45	12,067	123	114,197	103	345,742

(3) 不納欠損額

年 度 税 目	令和2年度		令和元年度		平成30年度	
	人数	金額	人数	金額	人数	金額
市 民 税	1,148	54,243,079	899	45,701,119	752	46,938,034
個 人	1,094	50,858,975	863	43,601,019	717	44,721,959
法 人	54	3,384,104	36	2,100,100	35	2,216,075
固定資産税	620	49,786,788	509	28,639,425	482	38,126,730
軽自動車税	453	3,663,477	423	2,531,722	247	1,359,600
特別土地保有税	0	0	0	0	0	0
市たばこ税	0	0	0	0	0	0
都市計画税	620	9,430,212	509	5,409,028	482	7,211,185
合 計	2,841	117,123,556	2,340	82,281,294	1,963	93,635,549

## (4)口座振替利用状況

			令和2年度	令和元年度	平成30年度	平成29年度	平成28年度
個人市民税 (普通徴収)	振替 依頼	件数	25,730	25,691	27,614	31,245	31,815
		金額(千円)	1,610,954	1,646,151	1,685,092	2,233,400	1,966,269
	振替 実績	件数	24,870	24,586	26,531	30,067	30,533
		金額(千円)	1,561,009	1,576,014	1,619,172	2,148,625	1,885,733
	振替率		96.7%	95.7%	96.1%	96.2%	96.0%
	利用率		25.0%	25.6%	24.4%	26.4%	26.8%
固定資産税 都市計画税	振替 依頼	件数	154,349	154,715	155,451	155,770	156,836
		金額(千円)	9,652,853	9,461,166	9,319,332	8,750,337	8,673,821
	振替 実績	件数	150,842	150,922	151,515	151,774	152,647
		金額(千円)	9,466,662	9,275,633	9,105,145	8,534,428	8,419,717
	振替率		97.7%	97.5%	97.5%	97.4%	97.3%
	利用率		49.2%	49.3%	49.6%	49.7%	50.1%
軽自動車税	振替 依頼	件数	14,095	14,233	14,226	14,401	14,445
		金額(千円)	94,135	91,624	88,859	86,439	83,310
	振替 実績	件数	13,782	14,028	13,857	14,028	13,974
		金額(千円)	91,888	88,996	86,305	83,852	80,307
	振替率		97.8%	98.6%	97.4%	97.4%	96.7%
	利用率		26.7%	27.0%	27.7%	27.9%	27.9%
合 計	振替 依頼	件数	194,174	194,639	197,291	201,416	203,096
		金額(千円)	11,357,942	11,198,941	11,093,283	11,070,176	10,723,400
	振替 実績	件数	189,494	189,536	191,903	195,869	197,154
		金額(千円)	11,119,559	10,940,643	10,810,622	10,766,905	10,385,757
	振替率		97.6%	97.4%	97.3%	97.2%	97.1%
	利用率		41.3%	41.7%	41.3%	41.7%	42.0%

※1 振替率 振替実績件数を振替依頼件数で除したもの。

※2 利用率 1期あたりの振替依頼件数を納税義務者数で除したもの。

## (5)コンビニ利用状況

	令和2年度	令和元年度	平成30年度	平成29年度	平成28年度
件 数	120,495	117,939	115,493	110,896	102,454
金額(千円)	2,651,254	2,534,057	2,366,298	2,221,617	1,756,940

## 7 税関係税外収入(一般会計)

(単位:千円)

年 度	令和2年度		令和元年度		平成30年度	
	予算額	収入額	予算額	収入額	予算額	収入額
督促手数料	3,000	2,436	3,000	2,678	3,000	2,872
延滞金	60,000	90,417	60,000	107,811	60,000	146,845
県民税徴収 事務委託金	301,500	322,547	301,500	318,593	300,900	323,543
合 計	364,500	415,400	364,500	429,082	363,900	473,260



# 8 参考

## (1) 令和3年度沼津市の税制一覧表

税目	課税客体	納税義務者	賦課期日	課税標準及び税率	申告期限	備考
市民税	市内に住所を有する個人 市内に事務所、事業所又は 家庭数を有する個人で、市 内に住所を有しない者 市内に事務所又は事業所を 有する法人 市内に寮、宿泊所、クラブそ の他にこれらに類する施設を 有する法人で、市内に事務 所又は事業所を有しない者	均等割/所得割 均等割 均等割/法人税割 均等割	個人市民税 1月1日	個人所得割 3,600円 課税標準額 税率(%) 一律 6 (10) 法人税割 法人税額×6.0/100 ※ H26.9.30以前に開始した 事業年度は12.3/100 ※ H26.10.1からR1.9.30まで の間に開始した事業年度 は19.7/100	個人市民税 4月15日 給与支払報告書 1月31日 法人市民税 決算期末日から2ヶ月 (法人税申告期限と同じ)	普通徴収(個人市民税) 第1期 6月15日～6月30日 第2期 8月15日～8月31日 第3期 11月15日～11月30日 第4期 1月15日～1月31日 特別徴収(個人市民税) 毎月 徴収の翌月10日 特例 6～11月分 12月10日 12～5月分 6月10日 分離課税に係る所得割(退職所得) 徴収の日の属する月の翌月10日 法人市民税 申告期限と同じ
固定資産税	固定資産 (土地・家屋・償却資産)	所有者	1月1日	課税標準額1.4/100 免税点 土地 30万円未満 家屋 20万円未満 償却資産 150万円未満	償却資産 1月31日	第1期 4月15日～4月30日 第2期 7月15日～8月2日 第3期 10月15日～11月1日 第4期 12月15日～1月5日
軽自動車税	原動機付自転車 軽自動車 小型特殊自動車 二輪の小型自動車	所有者	4月1日	二輪及び小型特殊自動車 原動機付自転車 50cc以下 年額 2,000円 90cc以下 " 2,000円 125cc以下 " 2,400円 ミニカー " 3,700円 軽二輪 排気量125cc超250cc以下 3,600円 小型二輪 排気量250cc超 5,000円 小型特殊自動車 農耕作業用 " 2,400円 " 5,900円 三輪及び四輪以上の軽自動車 PZ7931 H27.4.1 クリーン化特別優待の軽車 までの車 以降の車 軽車 排気量50% 課税225% (年額) 軽車 排気量 課税 課税 乗用 営業用 6,000円 6,900円 1,800円 3,500円 5,200円 8,200円 自家用 7,200円 10,800円 2,700円 5,400円 8,100円 12,900円 貨物用 3,000円 3,800円 1,000円 1,900円 2,900円 4,500円 自家用 4,000円 5,000円 1,300円 2,500円 3,800円 5,900円	取得申告 所有者となった日から15日 以内 廃車申告 所有者等でなくなった日から 530日以内	令和元年10月1日から導入 ・軽自動車特別割 (従来の軽自動車税) ・軽自動車環境性能割 (従来の自動車取得税)
取得時	軽自動車 (三輪・四輪)	取得時	取得時	自動車取得税の廃止に伴う環境性能割の導入 令和元年10月1日から導入 賦課徴収は当分の間県が行う 新型コロナウイルス感染症緊急経済対策に おける措置により、令和3年3月31日まで延滞と なっていた環境性能割の臨時の繰上納付が、 令和3年12月31日まで延長された	自動車取得税の廃止に伴う環境性能割の導入 令和元年10月1日から導入 賦課徴収は当分の間県が行う 新型コロナウイルス感染症緊急経済対策に おける措置により、令和3年3月31日まで延滞と なっていた環境性能割の臨時の繰上納付が、 令和3年12月31日まで延長された	

市たばこ税	小売販売業者に 売り渡す製造たばこ	日本たばこ産業株式会社 特定販売業者 御販売業者		小売販売業者等に対して売り渡し等をした製造たばこの合計本数 5,692円(令和2年9月30日まで) 6,122円(令和2年10月1日から) 6,552円(令和3年10月1日から)	当月分を翌月末までに申告納付
特別土地保有税	小売販売業者等が販売のため に所持している製造たばこ	小売販売業者等	10月1日	2万本以上所持する製造たばこ(手荷品課税) 製造たばこ 1,000本につき 430円	申告期限 令和3年11月1日 納付期限 令和4年3月31日
入湯税	土地の保有又はその取得	所有者又は取得者	保有 1月1日 取得 1月1日 遊休土地 7月1日 1月1日	イ 保有分 土地の取得価格 × 1.4/100 - 固定資産税額 免税点 5,000㎡未満 ロ 取得分 土地の取得価格 × 3/100 - 不動産取得税額 免税点 5,000㎡未満 ハ 遊休土地分 時価又は取得価格のどれか高い金額 × 1.4/100 - (固定資産 税 + 土地の保有に係る特別土地保有税額) 免税点 1,000㎡未満	地方税法等の一部を改正する法律 (平成18年3月31日公布)により、平成 15年度以降新たに課税を行なわな い。
都市計画税	鉱泉浴場における入湯 市街化区域土地・家屋	特別徴収義務者(事業者) 所有者	1月1日	入湯日数 1人1日につき 150円 課税標準の0.3/100 免税点 固定資産税が免税となるもの	事業者が特別徴収 当月分を翌月末までに申告納付 1月1日時点の所有者に課税 固定資産税の納期と同一

(2) 過去3年間の地方税改正の概要

	個人住民税・法人住民税	軽自動車税・市たばこ税・入湯税	固定資産税・都市計画税・特別土地保有税
令和元年度	<ol style="list-style-type: none"> <li>1 単身児童扶養者の非課税措置の対象への追加(令和3年1月1日施行)</li> <li>2 寄附金税額控除に係る特例控除額の措置対象の見直し</li> <li>3 住宅借入金等特別税額控除に係る控除期間の拡充、申告要件の廃止</li> </ol>	<ol style="list-style-type: none"> <li>1 一定の環境性能(排出ガス及び燃費基準)を有する四輪車等について、その性能に応じたグリーン化特例(軽課)の2年間延長</li> <li>2 グリーン化特例(軽課)の対象を電気自動車に限定(令和3年1月1日施行)</li> <li>3 消費税引き上げに伴う対応として、環境性能割の税率を臨時的に軽減 対象車:令和1年10月1日から令和2年9月30日までに取得(令和1年10月1日施行)</li> </ol>	<ol style="list-style-type: none"> <li>1 固定資産税(土地)の負担調整措置の現行の仕組みを3年延長</li> <li>2 中小企業の設備投資を促進する償却資産に係る課税標準の特例措置の創設</li> <li>3 バリアフリー改修が行われた実演芸術公演施設に係る減額措置の創設</li> <li>4 地域決定型地方税制特例措置(わがまち特例)の内、津波避難施設、再生エネルギー発電設備に係る特例措置の延長、見直し</li> <li>5 住宅に係る固定資産税の減額措置を2年延長</li> <li>6 平成31年度又は平成32年度における土地の価格の特例</li> </ol>
令和2年度	<ol style="list-style-type: none"> <li>1 未婚のひとり親に対する税制上の措置及び寡婦(寡夫)控除の見直し(令和3年1月1日施行)</li> <li>2 新型コロナウイルス感染症等に係る税額控除の特例(令和3年1月1日施行)</li> <li>3 国税における連結納税制度の見直しに伴う対応(令和4年4月1日施行)</li> </ol>	<ol style="list-style-type: none"> <li>1 新型コロナウイルス感染症等に係る環境性能割の臨時的軽減の延長</li> <li>2 軽量な乗巻たばこの課税方式の見直し</li> </ol>	<ol style="list-style-type: none"> <li>1 現に所有している者(相続人等)の申告の制度化</li> <li>2 使用者を所有者とみなす制度の拡大</li> <li>3 新型コロナウイルス感染症等の影響に係る固定資産税の特例措置(令和3年度課税で適用)</li> </ol>
令和3年度	<ol style="list-style-type: none"> <li>1 新型コロナウイルス感染症等に係る徴収猶予の特例</li> </ol>	<ol style="list-style-type: none"> <li>1 環境性能割の臨時的軽減の延長</li> <li>2 環境性能割の税率区分の見直し</li> <li>3 グリーン化特例(軽課)の対象の重点化及び基準の見直し</li> </ol>	<ol style="list-style-type: none"> <li>1 固定資産税(土地)の負担調整措置の現行の仕組みを3年延長 令和3年度に限り、負担調整等により課税標準が増加する土地について前年度の課税標準に据え置く</li> <li>2 令和4年度又は令和5年度における土地の価格の特例</li> <li>3 雨水貯留浸水施設に係る固定資産税負担の軽減措置の創設</li> </ol>

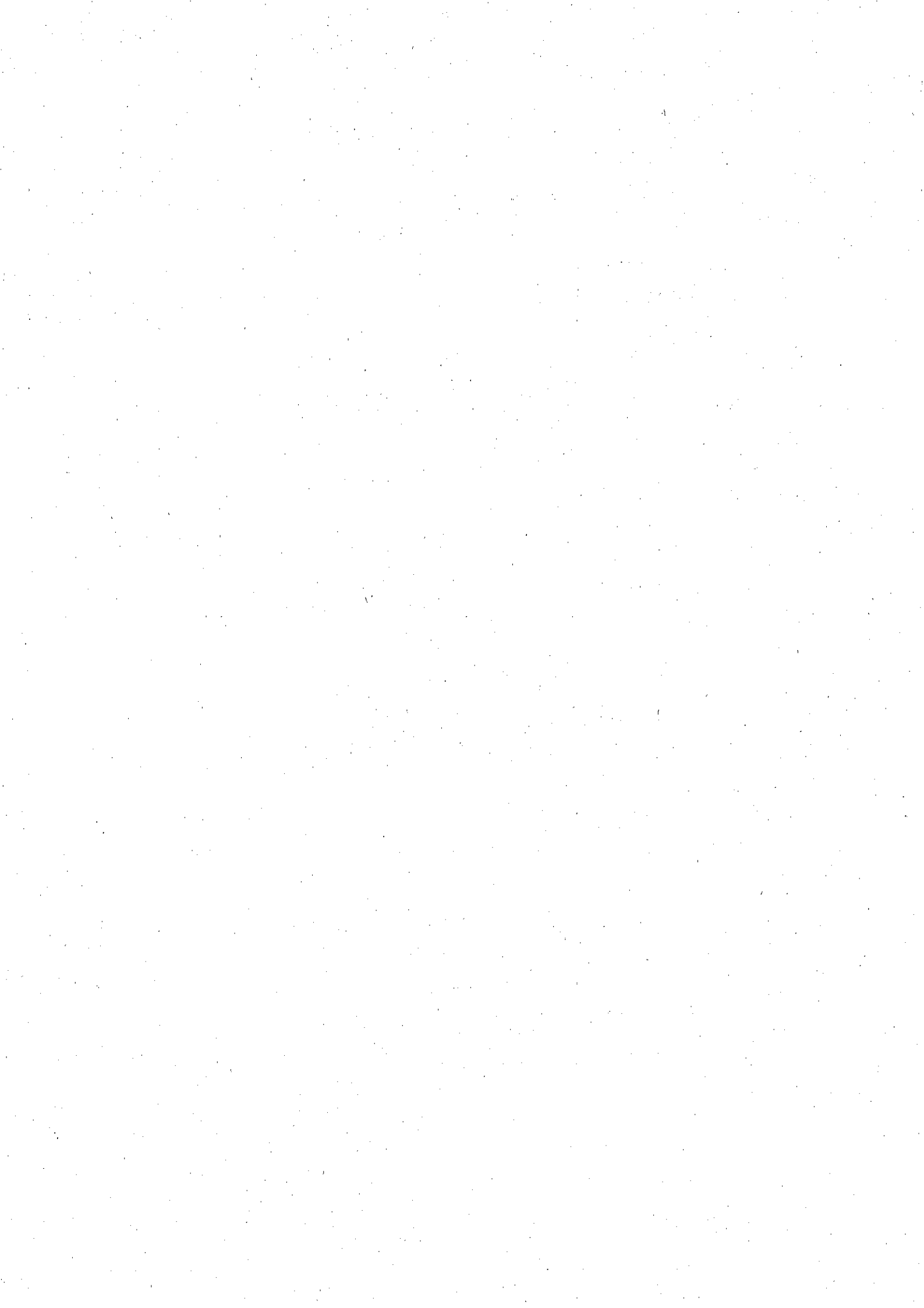

---

令和 3 年度

税 務 概 要

編 集  
発 行

沼津市財務部納税管理課  
令和3年11月  
沼津市役所

所在地

〒410-8601  
静岡県沼津市御幸町16番1号  
電話 055-931-2500 (代表)  
055-934-4730 (直通)

---

